



Kinn kommune

## Ferdigattest

Etter plan og bygningslova (Pbl.) av 27. juni 2008, ajourført med endringar seinast ved lov 08.05.09, § 21-10, jf. SAK10 §§ 8-1 og 8-2.

JpID: 24/26161

**Ansvarleg søker:**  
Multibbygg Consult As  
Hjellegata 4  
6900 FLORØ

**Tiltakshavar:**  
Ellisif Gjestland  
Skipardalen 26b  
6908 FLORØ

### FERDIGATTEST ER GJEVE FOR

Adresse:	Gardsnr.	Bruksnr.	Festenr.	Seksjonsnr.
	23	188		

### Type tiltak/bygning

Oppattbygging av del av tomannsbustad etter brann.  
Løyve gjeve 03.07.2024. Arkivsak 23/3945 - 5 / AUST.

Vedtaksdato	Saksnr
27.05.2024	23/3945 - 7 / AUST

**Dato for søknad om ferdigattest:** 21.05.2024.

Tiltaket må ikkje takast i bruk til anna føremål enn det løyvet av 03.07.2023 føreset.

### Merknader

Ferdigattest er gjeve med bakgrunn i søknad om ferdigattest.  
Det er ikkje gjeve opplysningar om at det finst endringar i forhold til godkjent dokumentasjon for tiltaket. Tiltaket vert såleis føresett utført i tråd med gjeve løyve, godkjent dokumentasjon og gjevne merknadar/kommentarar i løyvet.

Stad	Dato	Underskrift
Florø	27.05.2024	Aud Storelid
		<i>Dokumentet er elektronisk godkjend utan signatur, dette i samsvar med interne rutinar.</i>

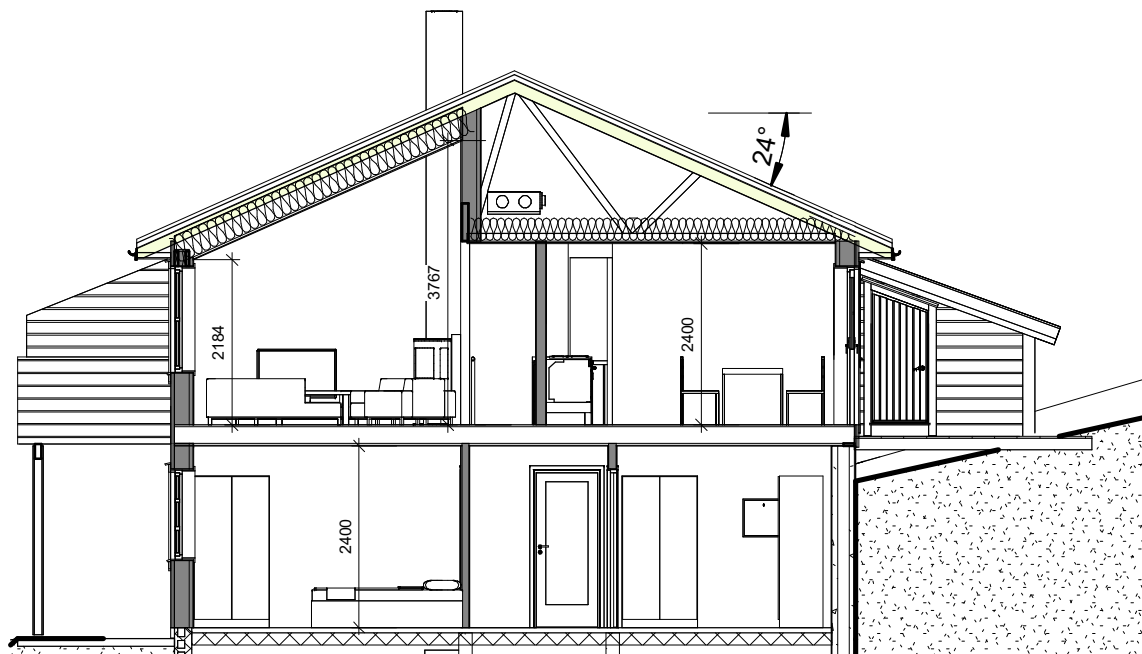

E	12.05.23		Fjerna tilbygg mot sør
Rev	Dato	Sign	Revisjonen gjelder

### TILTAK

Tiltakshaver Svenn Glosli og Ellisif Gjestland	
Byggeplass Skipardalen 26B	
Kommune Kinn	G.nr./B.nr. 23/188
Prosjekt Del av tomannsbustad	Prosjekt nr. utførande 2253

**multibygg**  
consult AS  
Rådgjevande ingeniør/arkitekt

Hjellegata 4, 6900 FLORØ  
992 44 891, multibygge@eninvest.net  
org.nr.: 921 331 592 MVA



### TEGNING

Tittel Snitt A		
Tegnet av	ån	Dato 02.12.22
Kontrollert av		Målestokk 1 : 100
Prosjektnr. teiknekontor:	2253	Tegn.nr. 2253-S-100-1

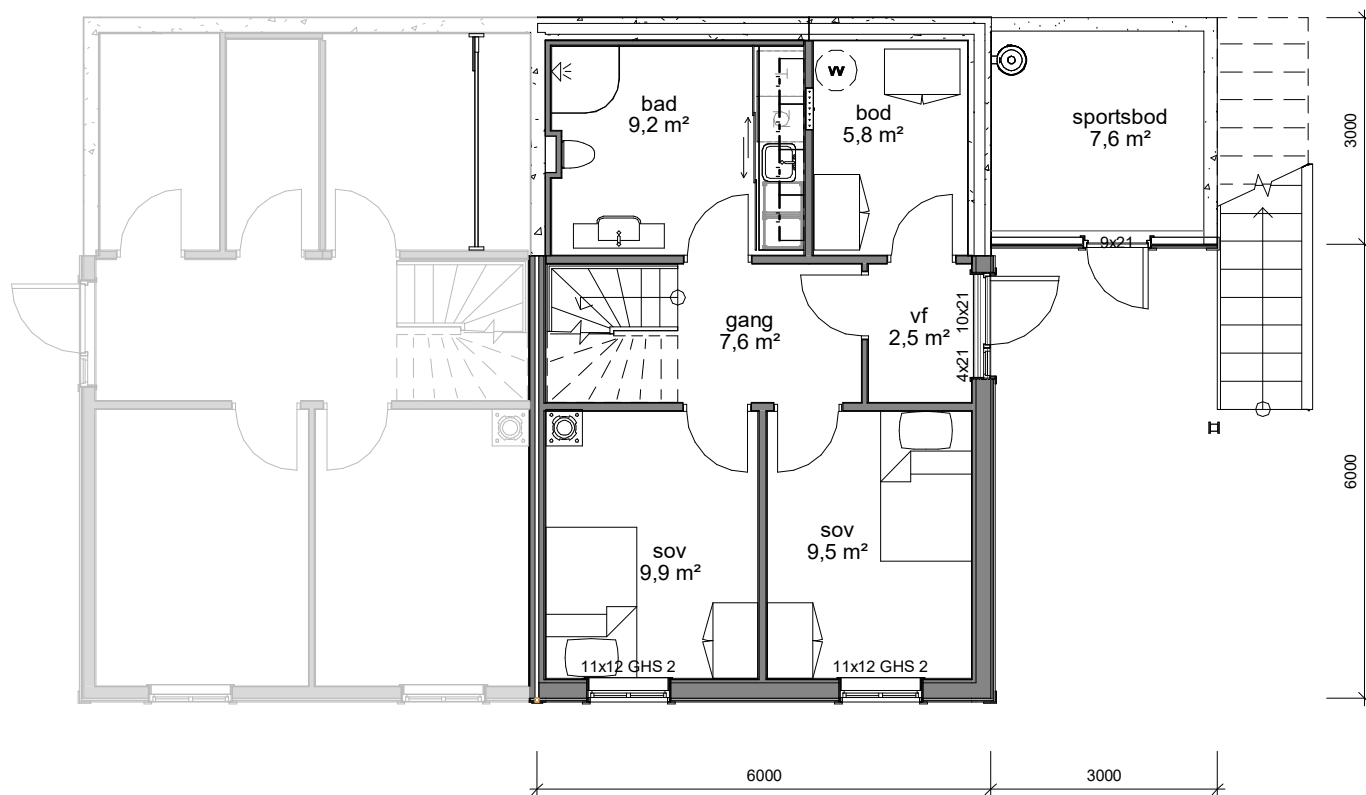

1.0 ok golv kjellar

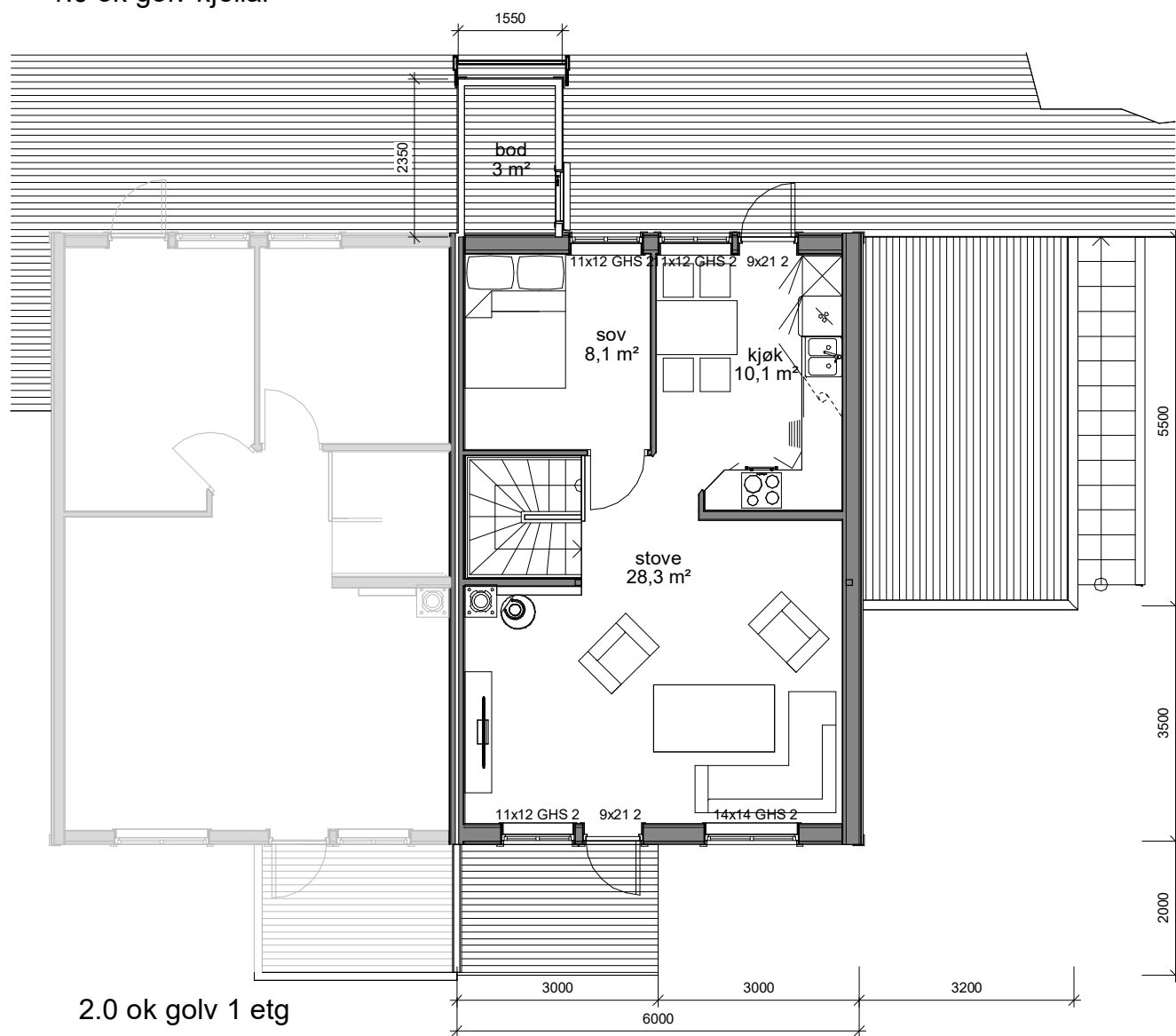

2.0 ok golv 1 etg

BRA		
Namn	Etasje	Areal
BRA oppr	1.0 ok golv kjellar	69,1 m <sup>2</sup>
BRA oppr.	2.0 ok golv 1 etg	50,3 m <sup>2</sup>
Sum BRA		119,5 m <sup>2</sup>

BYA	
Namn	Areal
BYA oppr	82,9 m <sup>2</sup>
Sum BYA	82,9 m <sup>2</sup>

E	12.05.23		Fjerna tilbygg mot sør
Rev	Dato	Sign	Revisjonen gjelder

### TILTAK

Tiltakshaver  
Svenn Glosli og Ellisif Gjestland  
Byggeplass  
Skipardalen 26B  
Kommune Kinn G.nr./B.nr. 23/188  
Prosjekt Del av tomannsbustad  
Prosjekt nr. utførande 2253

**multibygg**  
consult AS  
Rådgjevande ingeniør/arkitekt

Hjellegata 4, 6900 FLORØ  
992 44 891, multibygg@eninvest.net  
org.nr.: 921 331 592 MVA



### TEGNING

Tittel Planteikningar  
Tegnet av år  
Dato 02.12.22  
Kontrollert av  
Målestokk 1 : 100  
Prosjektnr. 2253  
Tegn.nr. 2253-P-100  
teiknekontor:

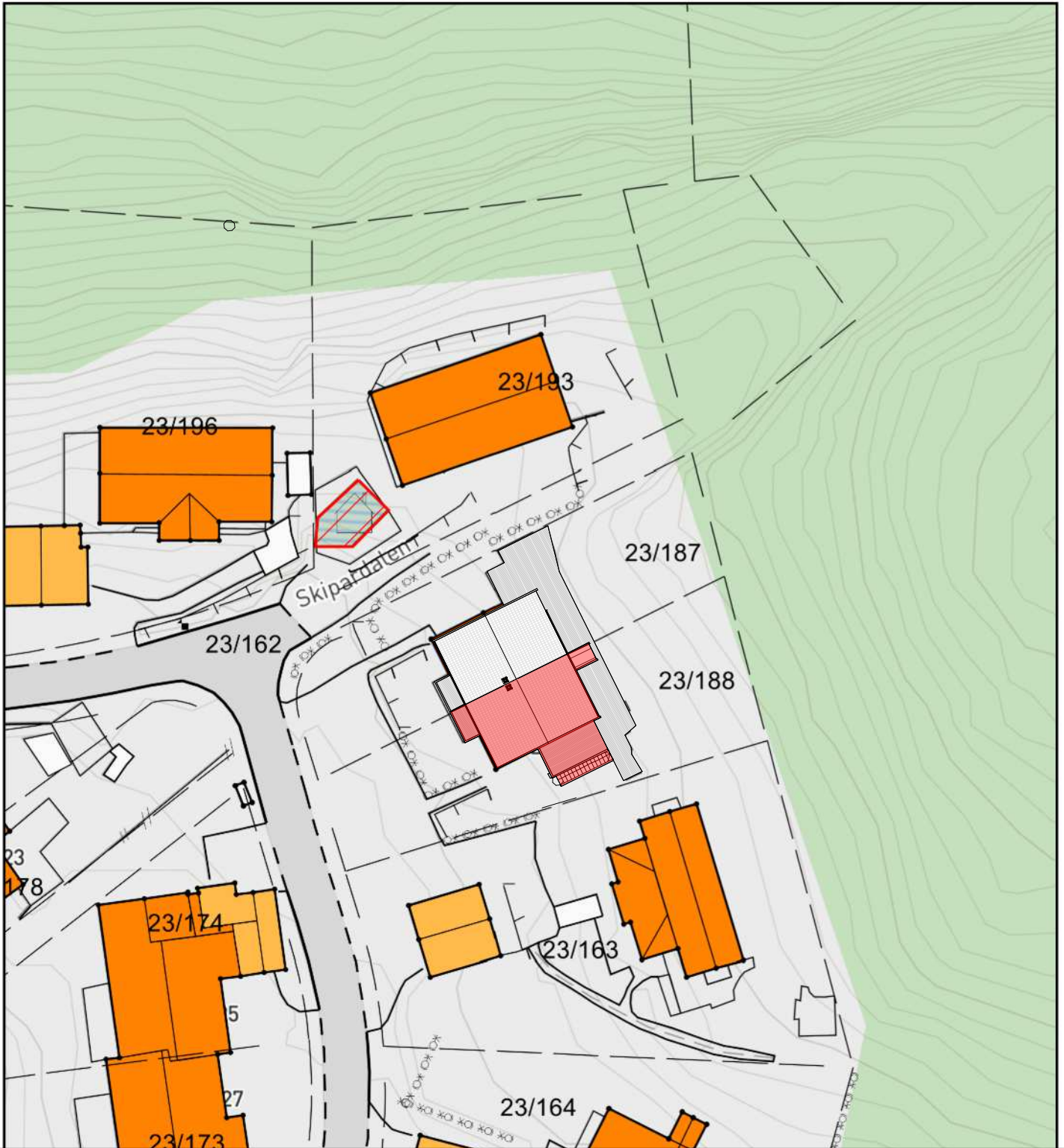

## SITUASJONSPLAN

### TILTAK

Tiltakshaver  
Svønn Glosli og Ellisif Gjestland  
Byggeplass G.nr./B.nr.  
Skipardalen 26B 23/188  
Kommune  
Kinn  
Prosjekt Prosjekt nummer  
Del av tomannsbustad 2253

### FORETAK

Foretak  
multibbygg Consult AS  
Adresse  
Hjellegata 4, 6900 FLORØ  
Telefon  
992 44 891  
E-post  
multibbygg@enivest.net

### TEGNING

Tittel  
Situasjonsplan  
Tegnet av Tegnekont. prosj.nr. Dato  
ån 2253 02.12.22  
Kontrollert av Målestokk  
1 : 500  
Original Tegningsnr.  
2253-P-500-0

### REVISJONER

Rev	Dato	Sign	Revisjonen gjelder
E	12.05.23		Fjerna tilbygg mot sør

**multibbygg**  
consult AS  
Rådgjevande ingeniør/arkitekt

Hjellegata 4, 6900 FLORØ  
mob.: 992 44 891  
multibbygg@enivest.net  
org.nr.: 921 331 592





Øst



Vest

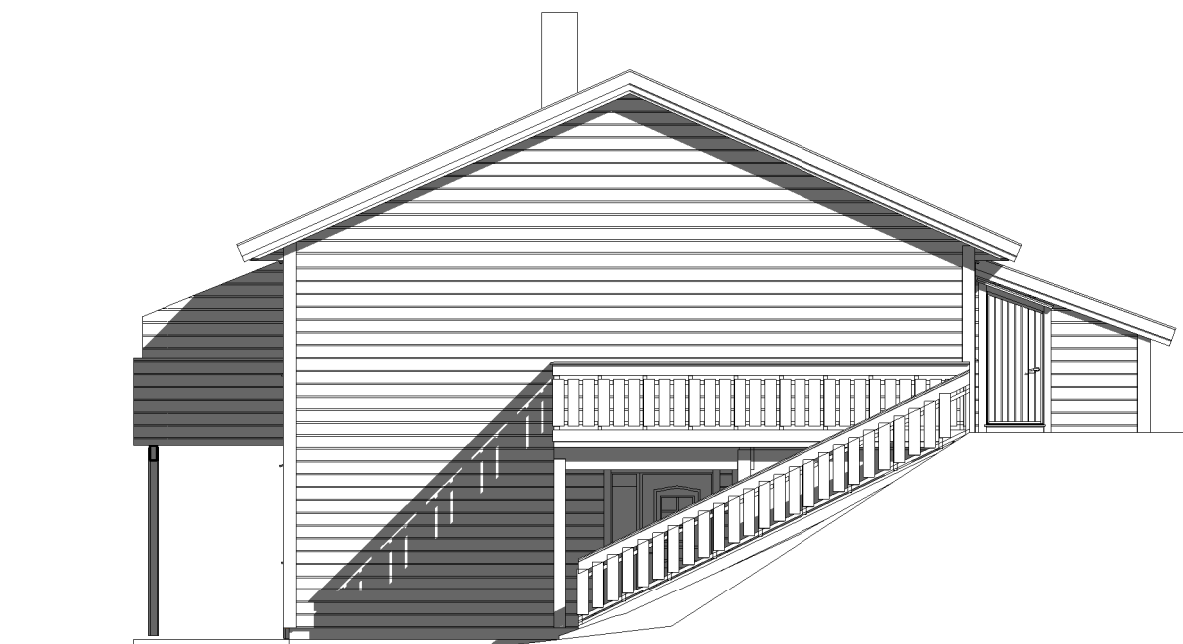

Sør

E	12.05.23		Fjerna tilbygg mot sør
Rev	Dato	Sign	Revisjonen gjelder

**TILTAK**

Tiltakshaver  
Svenn Glosli og Ellisif Gjestland  
Byggeplass  
Skipardalen 26B  
Kommune  
Kinn  
G.nr./B.nr.  
23/188  
Prosjekt  
Del av tomannsbustad  
Prosjekt nr. utferande  
2253

**multibygg**  
consult AS  
Rådgjevande ingeniør/arkitekt

Hjellegata 4, 6900 FLORØ  
992 44 891, multibbygg@eninvest.net  
org.nr.: 921 331 592 MVA



**TEGNING**

Tittel  
Fasadar  
Tegnet av  
ånn  
Kontrollert av  
Prosjektnr.  
teiknekontor:  
2253  
Dato  
02.12.22  
Målestokk  
1 : 100  
Tegn.nr.  
2253-F-100-1