



Kartverket

W EIENDOMSMEGLING SUNNFJORD AS
V/RENATE RIPE JOHNSEN
HAFSTADVEGEN 23
6800 FØRDE

Bestiller: info@ambita.com
Deres referanse: 12006123
Vår referanse: 3301831/22456499
Bestilling: C3 2023-09-21 (7) 153

Dato
21.09.2023

Kopi av dokument fra vårt arkiv

Dere har bedt om en bekreftet kopi av følgende dokument fra arkivet:

Dok.nr.:	Embete:	Registrert:	Rettsstiftelse:
5274	55	5.11.2004	BESTEMMELSE OM VEG SEKSJONERING

Dokumentet er registrert på blant annet følgende eiendom:

Knr.	Gnr.	Bnr.	Fnr.	Snr.
4647 SUNNFJORD	22	93	0	0

Dokumentet følger vedlagt.

Dokumentet følger ikke vedlagt. Vi kan ikke finne det i vårt arkiv.

Det finnes mye nyttig informasjon på våre nettsider www.tinglysing.no. På <https://seeiendom.kartverket.no> er det mulig å se hva som er tinglyst i grunnboken. Ta også gjerne kontakt med vårt kundesenter på telefon 32 11 80 00. Kundesenteret er åpent alle hverdager fra klokken 09.00 til 15.00.

Med hilsen
Statens kartverk Tinglysing

■ www.kartverket.no

Statens kartverk Tinglysing, Tinglysing - fast eiendom
Besøksadresse: Kartverksveien 21 Hønefoss, Postadresse: Postboks 600 Sentrum, 3507 Hønefoss
Telefon: 32 11 80 00 Telefax: 32 11 88 01
E-post: tinglysing@kartverket.no Organisasjonsnummer: 971 040 238

ca

Returneres etter tinglysing til

Sparebanken Sogn og Fjordane
Postboks 113
6801 FØRDE

TINGLYST
DAGBOKNR: 5274
05 NOV. 2004

Begjæring om

- oppdeling i eierseksjoner
 reseksjonering

Opplysninger i feltene 1-4 registreres i grunnboken

1. Eiendommen				Gnr	Bnr	Festnr	Snr
Kommunenr	Kommunens navn			22	93		
1432	Førde						

2. Hjemmelshaver(e)		
Fødselsnr/Org.nr (11/9 siffer) 2)	Navn	Ideell andel 3)
965 730 427	Bergum Hybelhus AS	

3. Begjæring																			
Eiendommen begjæres oppdelt i eierseksjoner slik det fremgår av etterstående fordelingsliste.																			
S.-nr	For-mål 4)	Brøk (teller) 5)	Til-leggs-areal 6)	S.-nr	For-mål 4)	Brøk (teller) 5)	Til-leggs-areal 6)	S.-nr	For-mål 4)	Brøk (teller) 5)	Til-leggs-areal 6)	S.-nr	For-mål 4)	Brøk (teller) 5)	Til-leggs-areal 6)	S.-nr	For-mål 4)	Brøk (teller) 5)	Til-leggs-areal 6)
1	B	78		13				25				37				49			
2	B	108		14				26				38				50			
3	B	123		15				27				39				51			
4	B	110		16				28				40				52			
5	B	123		17				29				41				53			
6	B	110		18				30				42				54			
7	B	87		19				31				43				55			
8	B	87		20				32				44				56			
9				21				33				45				57			
10				22				34				46				58			
11				23				35				47				59			
12				24				36				48				60			
Sum tellere:								826	= nevner:				826						

4. Supplerende tekst: ?)

Rett tinglysing gjøres
vert vitna.

ØBS! Her påføres kun opplysninger som skal og kan tinglyses. Ved reseksjonering skal dessuten oppgis hva endringen består i og eventuelt på hvilken måte fellesarealene endres.

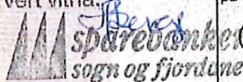

Gnr 22, bnr 15 har uegrett over gnr 22, bnr 93 i Førde



Doknr: 5274 Tinglyst: 05.11.2004 Emb. 055
STATENS KARTVERK FAST EIENDOM

Dato	Hjemmelshaverens(enes) underskrift(er)
	<i>[Handwritten signatures]</i>

5. Egenerklæring

Undertegnede erklærer at

- a) seksjoneringen gjelder planlagt bygning hvor byggetillatelse er gitt, eller
 seksjoneringen gjelder bestående bygning hvor seksjoneringen bare omfatter bruksenheter som er ferdig utbygget
- b) seksjoneringen omfatter alle bruksenheter i eiendommen
- c) inndelingen i bruksenheter gir en formålstjenlig avgrensning av de enkelte bruksenheter
- d) bruksenhetsens formål (bolig eller næring) er i samsvar med gjeldende arealplanformål, eller
 det foreligger tillatelse til annen bruk etter plan- og bygningsloven
- e) ingen bruksenheter omfatter deler av eiendommen som er nødvendig til bruk for andre bruksenheter i eiendommen, eller deler som etter bestemmelser, vedtak eller tillatelser gitt i eller i medhold av plan- og bygningsloven, er fastslått å skulle tjene beboernes eller bebyggelsens felles behov
- f) areal som skal tjene sameiernes felles bruk eller eiendommens drift er fellesareal. Fellesarealet omfatter ikke vaktmesterbolig som er utleid til andre enn vaktmesteren, og hvor leier har kjøperett (§ 14)
- g) hver bruksenhets hoveddel er en klart avgrenset og sammenhengende del av en bygning på eiendommen og har egen inngang fra fellesareal eller naboeiendom
- h) hver boligseksjon har kjøkken, bad og wc innenfor hoveddelen av bruksenheten. Bad og wc er i eget eller egne rom, eller
 boligseksjonen er en fritidsbolig, eller
 alle boligene inngår i en samleseksjon bolig
- i) det er fastsatt vedtekter (§ 28).

Undertegnede er kjent med at det er straffbart å avgi eller benytte uriktig erklæring (straffeloven § 189 og § 190).

6. Tegninger mv

Alle vedlegg skal være i A4 format og fortløpende sidenummerert. Vedlegg som skal følge seksjoneringsbegjæringen:

- a) Situasjonsplan (§ 7, annet ledd).
- b) Plantegninger over kjeller, alle etasjene og loft. På tegningene er grensene for bruksenheterne, forslag til seksjonsnummer og bruken av de enkelte rom tydelig angitt (§ 7, annet ledd).
- c) Liste med navn og adresse på alle leiere av bolig i eiendommen. (Skal ikke følge med til tinglysing.)
- d) Vedtekter (§ 28). (Skal ikke følge med til tinglysing.)
- e) Samtykke fra panthaver ved reseksjonering (§§ 12 og 13).

7. Underskrifter

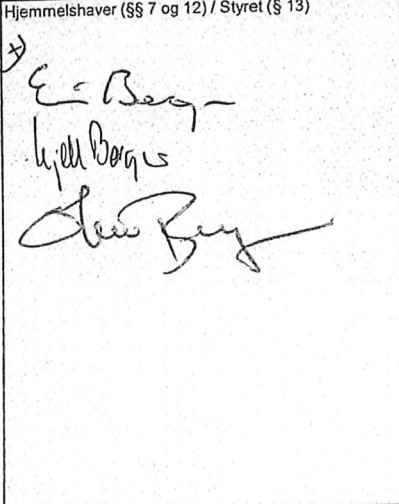
Sted, dato Førde, /	Hjemmelshaver (§§ 7 og 12) / Styret (§ 13) 	Ektefelle/registrert partner (Ved reseksjonering kreves samtykke fra ektefelle/registrert partner for de seksjoner hvor sameiebrøken reduseres)
------------------------	--	--

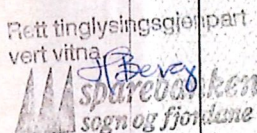
 Rett tinglysingsgjørpart
 vert vitna

 Sparebanken
 sogn og fjordane

8. Styrets samtykke mv ved reseksjonering §)

Styret samtykker til reseksjonering (§ 12),
 eller
 Styret erklærer at sameiemøtet har samtykket til reseksjonering (§ 30)

Sted, dato _____ Underskrift _____

9. Kommunens tillatelse til seksjonering

Befaring er foretatt
 Målebrevkart for tilleggsdeler er utarbeidet og vedlagt 9)
 Tillatelsen er inntatt nedenfor
 Tillatelsen følger vedlagt

Kommunen erklærer at tillatelse til seksjonering/reseksjonering er gitt for:

Gnr	Bnr	Festenr	Snr	kommune
-----	-----	---------	-----	---------

Dato _____ Stempel og underskrift _____

FØRDE KOMMUNE
 Teknisk sjef
 Postboks 101 - 6801 FØRDE
 Tlf.: 57 72 20 60

21.10.04 *TH Segt...*

- Noter:**
- 1) Kommunen skal gi tillatelse til seksjonering/reseksjonering og skal deretter sende begjæringen til tinglysing. Begjæring, situasjonsplan og plantegning sendes kommunen i tre eksemplarer, hvorav ett skal være på tinglysingspapir.
 - 2) Det er Enhetsregisterets organisasjonsnummer som skal brukes.
 - 3) Fellet for ideell andel utfylles bare når det er flere hjemmelshavere.
 - 4) B=boligseksjon, N=næringsseksjon, SB=samleseksjon bolig, SN=samleseksjon næring.
 - 5) Ved oppdeling skal det for hver seksjon fastsettes en sameiebrotk med hele tall i teller og nevner.
 - 6) Sett B dersom tilleggsarealet gjelder bygning, G dersom tilleggsarealet gjelder grunn, eventuelt BG hvis tilleggsarealet gjelder både bygning og grunn.
 - 7) Det er bare rettsstiftelser som skal og kan tinglyses som skal tas inn her. Legalpanterett etter eierseksjonsloven § 25 første ledd kan ikke tinglyses. Her tas bare med panterett som kommer i tillegg, jf § 25 tredje ledd. Panterett inntatt i oppdelingsbegjæringen gir ikke tvangsgrunnlag.
 - 8) Etter eierseksjonsloven § 12 skal styret i noen tilfeller samtykke til reseksjonering. I de tilfeller hvor sameiemøtets samtykke er nødvendig, inneslår styret for at samtykket er innhentet, jf § 30.
 - 9) Kommunen skal legge ved målebrevkart med tinglysingsgjenpart.

Plass for tinglysingsattest, påtegninger mv.

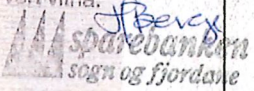
Rett tinglysingsgjenpart
 vert vitna. *J. Berck*

 sogn og fjordane

Dato _____ Hjemmelshaverens(enes) underskrift(er) _____

SAMEIGET BERGUM TERRASSE

Gnr. 22, bnr.93 i Førde kommune
1.plan

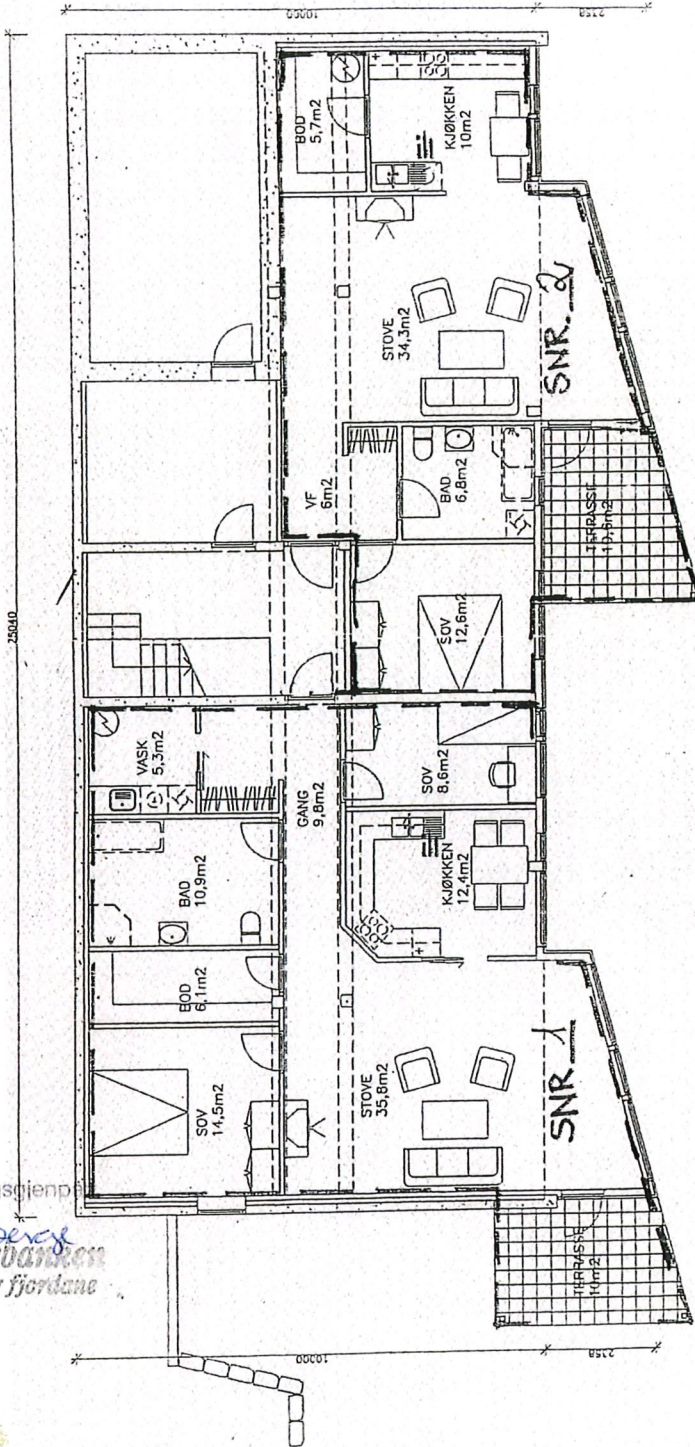
side 1 av 5



Rett tinglysingsgjerning
vert viina.

Berge
sparebanken
sogn og fjordane

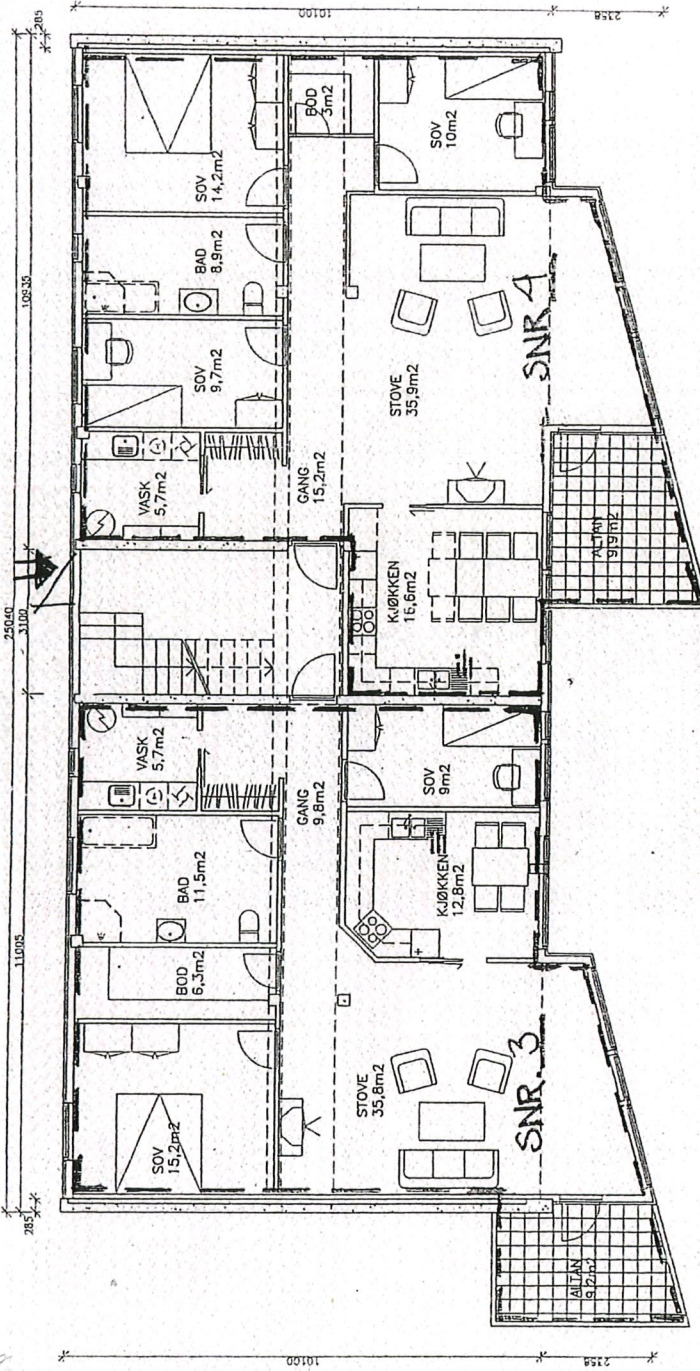

SAMEIGE BERGUM TERRASSE

Gnr. 22, bnr.93 i Førde kommune
2.plan

side 2 av 5

Rettt tinglysingsgjenpart
vert vitna.

Berge
sparebank
sogn og fjordane

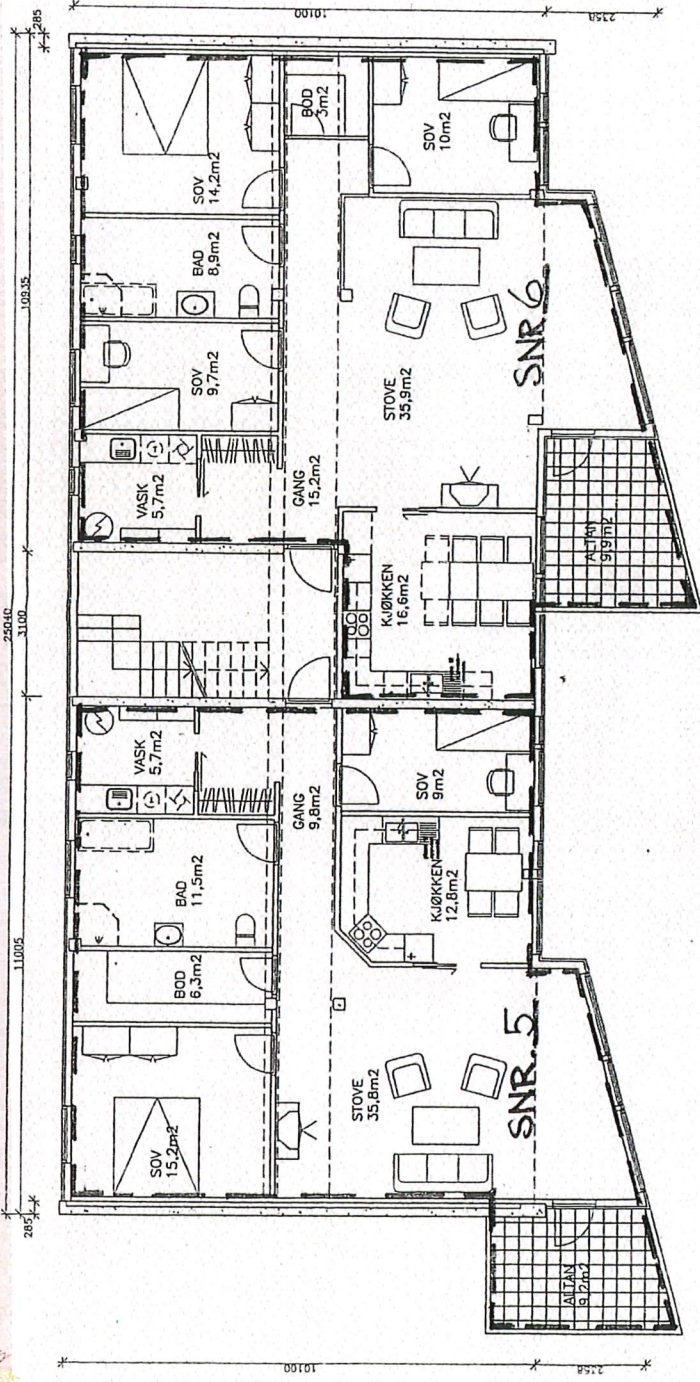

SAMEIGE BERGUM TERRASSE
Gnr. 22, bnr.93 i Førde kommune
3.plan
side 3 av 5



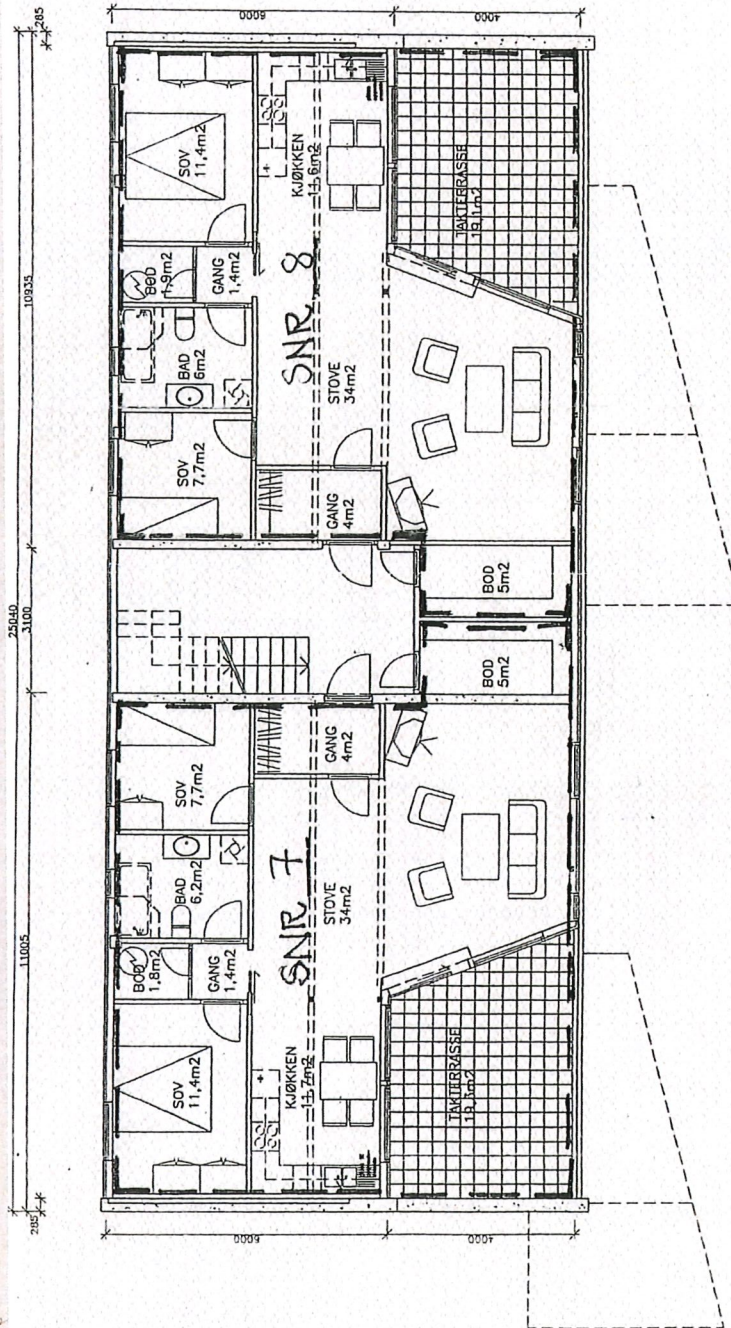
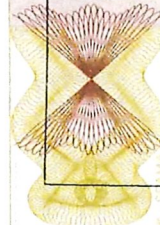
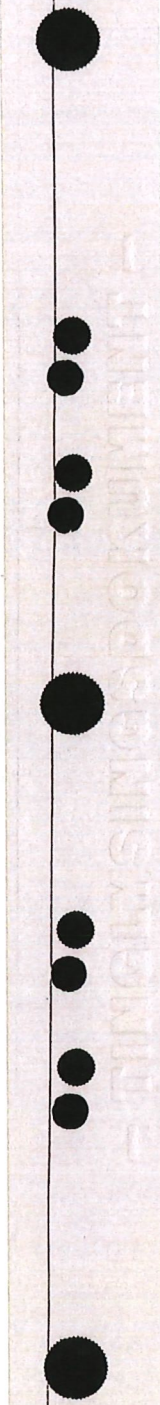

SAMEIGE BERGUM TERRASSE
Gnr. 22, bnr.93 i Førde kommune
4.plan
side 4 av 5

Rettinglysingsgjenpart
vert vitna
sparebank
sogn og fjordane

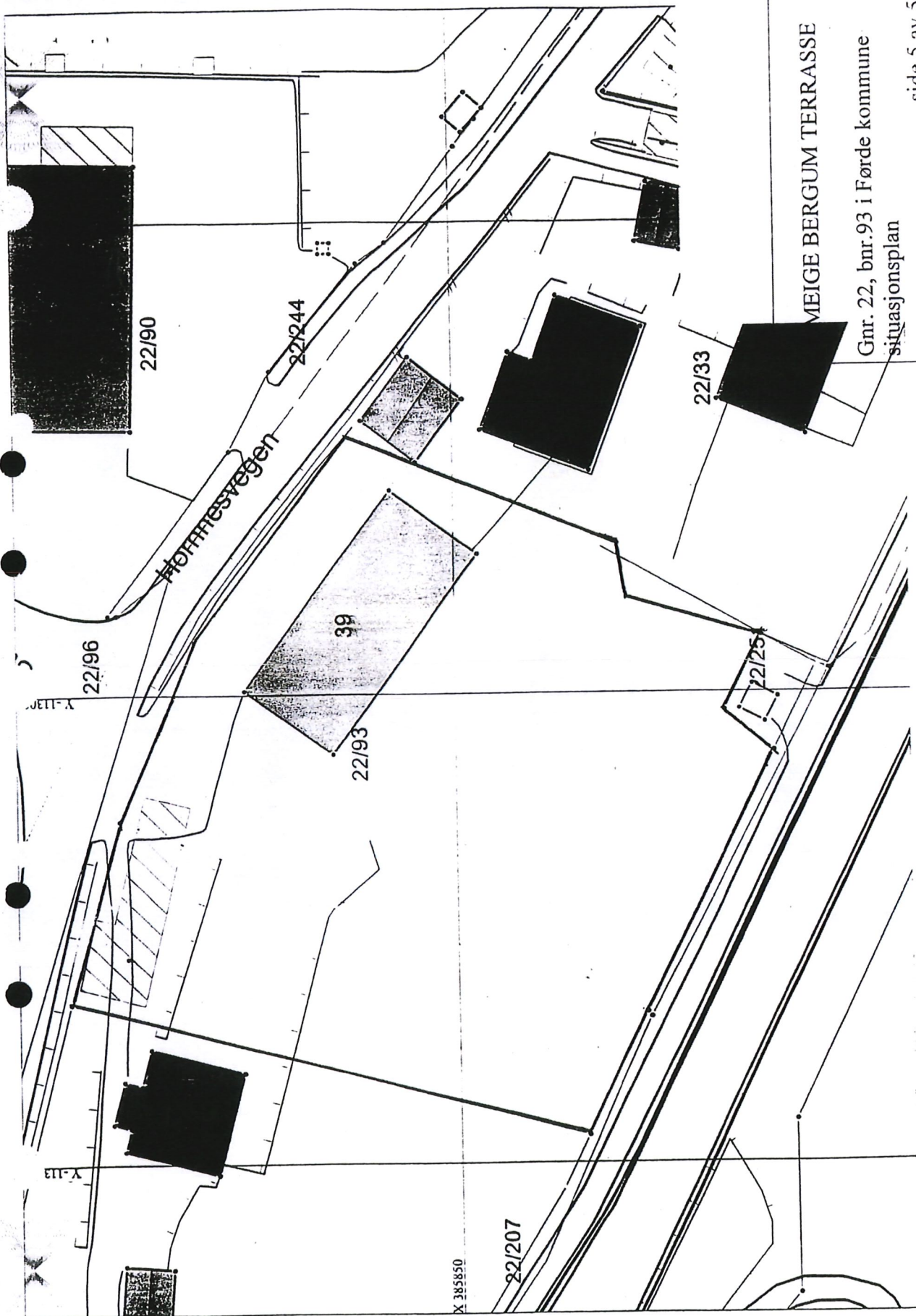

Gnr. 22, bnr. 93 i Førde kommune
situasjonsplan