

2382

AVSETNING FOR KLOAKK
TIL HELLEVEIEN NR 124 A
1032

NØDUTGANG
80x80CM

1673

200

A B

NØDUTGANG

LAGER

TILFLUKTSROM

FELLESVASKERI

LAGER

TILFLUKTSROM

442

SLUK

90

SLUSE

90/200

SLUK

90

TJ-CT

SLUK

4"

90

FALL = 36cm pr. m.

4885

GANG

GANG

47,45

APPROBERT
 KED BYGNINGS- OG KONTOR
 38 de i skiv 50 19 salte betingelser
 BERGEN DEN 22 MAI 1954
 BÅTTESTERES *[Signature]*

BYGNINGS-
 -5 MAJ 1954
 BYGNINGS-
 TEFEN

BOD 1. BOD 2. BOD 3. BOD 4. BOD 5. BOD 6. BOD 7. BOD 8. BOD 9. BOD 10. BOD 11. BOD 12. BOD 13. BOD 14. BOD 15. BOD 16.

420
UTSP. 90CM UNDER
TOPE AV KJELLERPLAN

1685

510
UTSP. 53CM UNDER TIPP
AV KJELLERMUR.

2450

1225

6"

5/4"

KJELLERPLAN

B

Oppdrag: A/5 NORD-BYGG	Blad nr. 839
HELLEVEIEN NR 126*	Rev.
Målestokk: 1:50	Dato: 11/9-52
KJELLERPLAN	20/4-53
Dato: 23/7-52 tegnet av: G	
TRYGVE KNUTSEN	Arkitekt

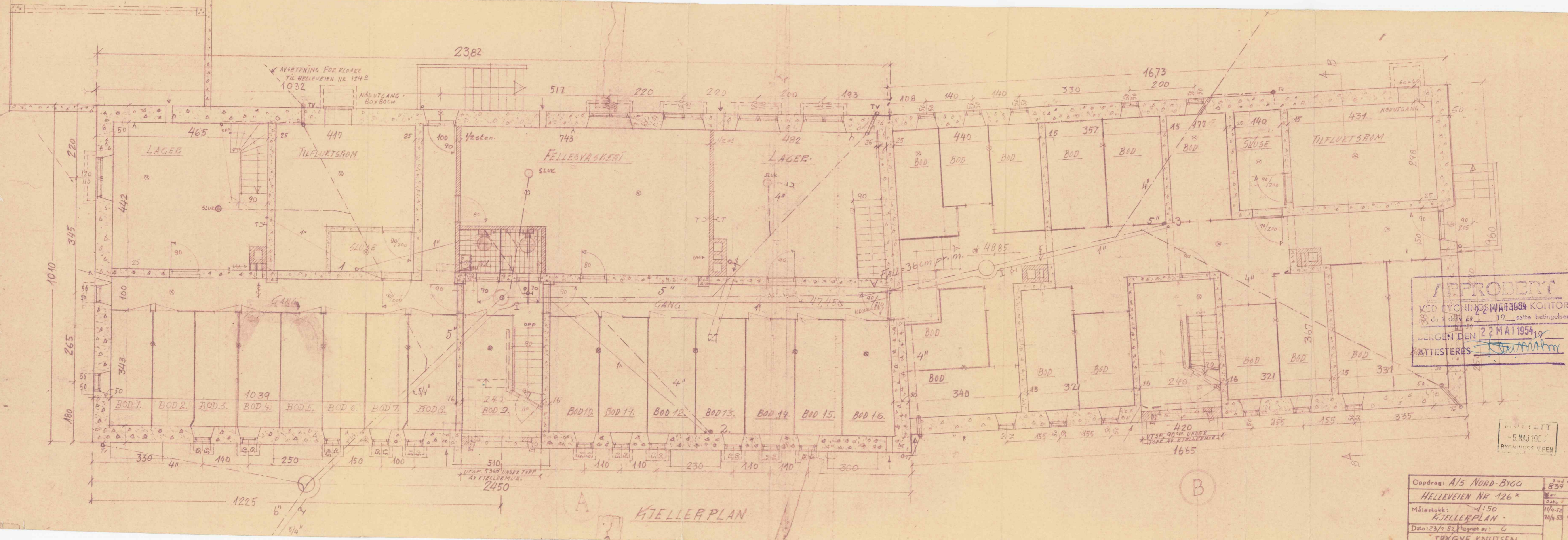

APPROBERT
 MED BYGNINGSKOMMISJONENS KONTOR
 BERGEN DEN 22 MAI 1954
 KONTROLLERES: *[Signature]*

1954
 -5. MAJ 1954
 BYGNINGSKOMMISJONEN

Oppdrag: A/S NORD-BYGG	Blad nr. 839
HELLEVEIEN NR 126*	Rev.
Målestokk: 1:50	Data: 11/4-52 g
KJELLERPLAN	20/4-53 g
Dato: 23/7-52 tegnet av: U	
TRYGVE KNUTSEN	Arkitekt

KJELLERPLAN

B

A

UTSP. 53cm UNDER TIPP AV KJELLERMUR. 2450

420
UTSP. 90cm UNDER TOPP AV KJELLERMUR. 1665

FALL = 36cm pr. m. 4885

AVSETNING FOR KLOAK TIL HELLEVEIEN NR 124 9 1032

NØDUTGANG 80x80cm

NØDUTGANG

TILFLUTSROM

LAGER

FELLESVASKERI

LAGEB

TILFLUTSROM

GANG

GANG

BOD 1. BOD 2. BOD 3. BOD 4. BOD 5. BOD 6. BOD 7. BOD 8. BOD 9. BOD 10. BOD 11. BOD 12. BOD 13. BOD 14. BOD 15. BOD 16.

1225

6"

5/4"

1010

265

180

2382

1673

200

517

220

220

200

193

108

140

140

330

140

434

298

960

465

447

743

482

440

357

177

140

15

15

25

15

25

50

100

1039

5"

240

16

16

80

16

16

16

16

16

16

16

16

16

16

16

16

16

16

16

16

16

16

330

4"

140

250

150

100

510

110

110

230

110

110

230

110

110

300

340

321

321

321

321

321

321

321

321

321

321

321

442

25

90

1"

90

1"

90

1"

90

1"

90

1"

90

1"

90

1"

90

1"

90

1"

90

1"

90

1"

90

1"

90

1"

90

1"

220

345

120

110

120

110

120

110

120

110

120

110

120

110

120

110

120

110

120

110

120

110

120

110

120

110

120

110

120

110

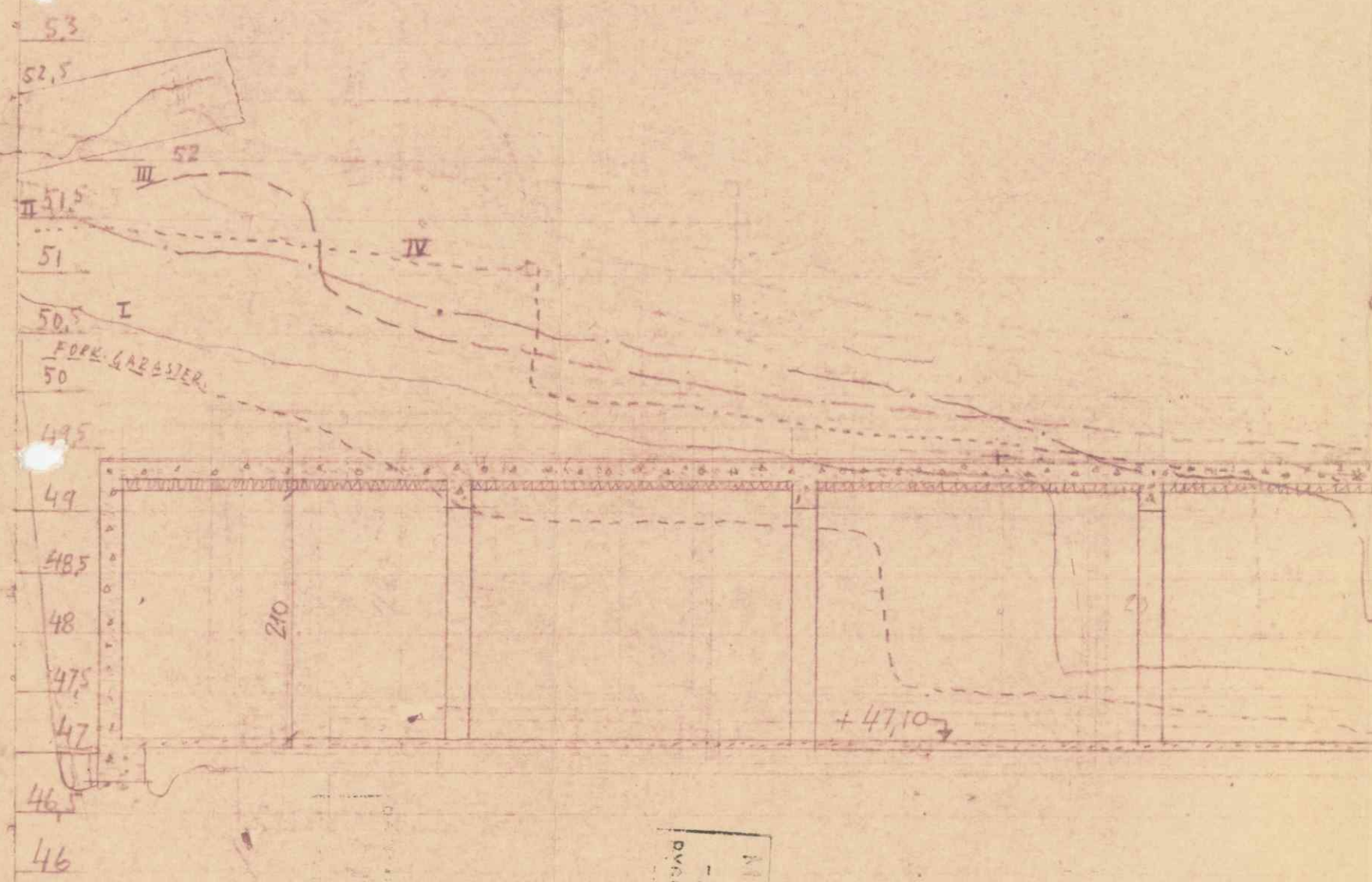

NOTIATT
- 5 MAJ 1954
PÅBYGGNINGEN

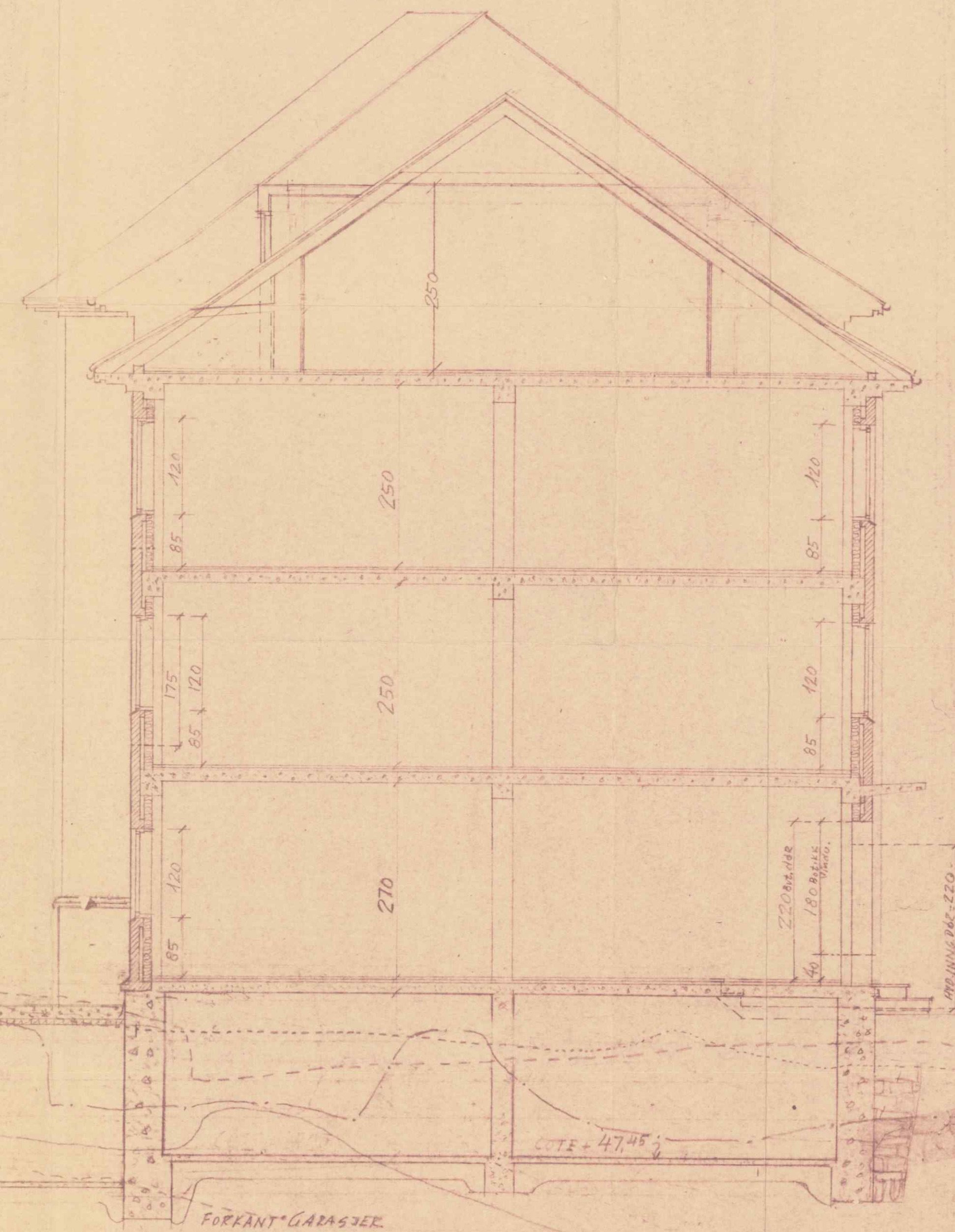

SNITTA-B

A

FORFANT GARASJER

OTE + 47,45

Z20 og dae
180 og dae
40

180 og dae
220

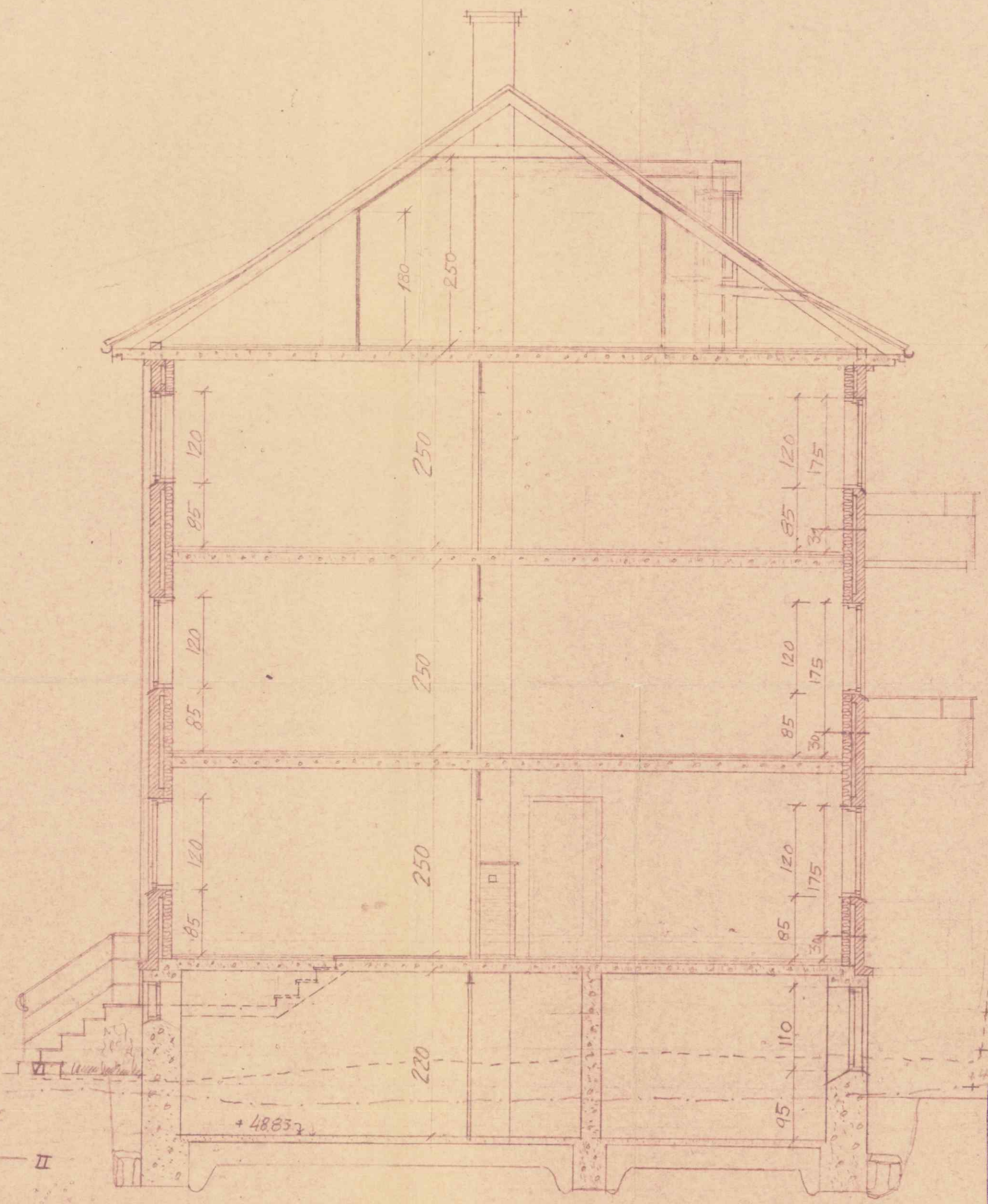

SNITT C-D

B

+ 48,52

NOTIATT
- 5 MAJ 1954
PÅBYGGNINGEN

APPROPRIERT
VED BYGNINGEN 21.11.1954 KOLLOR
1: da i skriv av 19. samme beinholdet
JERGEN DEN 21 MAJ 1954 19
ATLÆSTERES *Trygve Knutsen*

Oppdrag: 1/5 NORD-BYGG	Blad nr: 8/3
HELLEVEIEN NR 126*	Rev:
Målestokk: 1:50	Date: 21/4-54
SNITT A-B OG C-D	
Date: 1/5-54 teinet av:	
TRYGVE KNUTSEN	
Arkitekt	

MOTTATT
28 MRS 1952
BYGNINGSINSPEKT

...
20 MRS 1952
BYGNINGSJEFEN

BERGEN HELSTRAD
7 APR. 1952 1001

BYGNINGSJEFEN
Ji nr. 561
1952

BERGEN
J.NR 0453 52
VAND-OG KLORVASEL

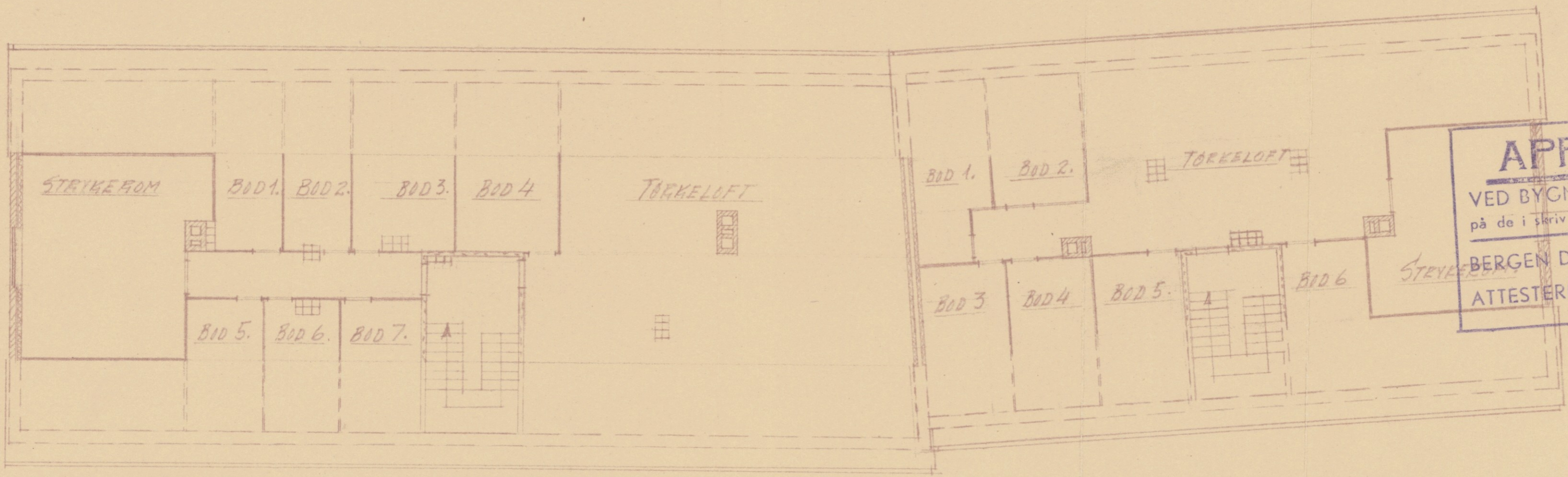

APPROBERT
 VED BYGNINGSJEFENS KONTOR
 på de i skriv av 14 AUG 1952 satte betingelser
 BERGEN DEN 14 AUG 1952 28
 ATTESTERES *J. J. J.*

PLAN AV LOFT.

Oppdrag:	A/S NORD-BYGG	759
	HELLEVEIEN NR 126 ^x	
Målestokk:	1:100	
	PLAN AV LOFT.	
Dato:	27/2-52	tegnet av: G.
	TRYGVE KNUTSEN	

BERGEN HUSSELD
7 APR. 1952 1001

MOTTATT
28 MRS 1952
BYGNINGSINSPEKT

20 MRS. 1952
BYGNINGSJEFEN

BYGNINGSJEFEN
J. nr. 561
1952

BERGENS
JANE 0455 52
VAND-OG KJOPPAESEN

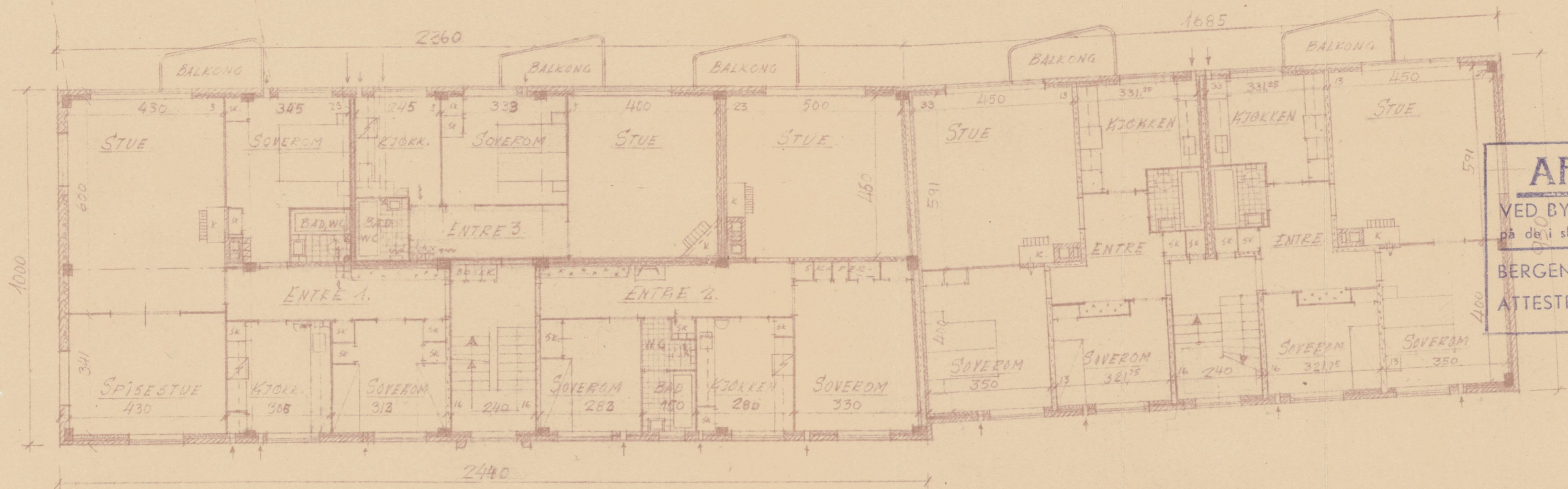

PLAN AV 2^{DEN} OG 3^{DE} ETASJE

APPROBERT
VED BYGNINGSJEFENS KONTOR
på de i skriv av 14 AUG 1952 satte betingelser
BERGEN DEN 14/AUG 1952 19
ATTESTERES *[Signature]*

Oppdrag A/6 NORD-BYGG	Bygg nr 758
HELLEVEIEN NR 126*	
Målestokk 1:100	
PLAN AV 2. OG 3. ETASJE.	
Dato 27/2-52	teinet av 4.
TRYGVE KNUTSEN Arkitekt	

BERGEN HESLERÅD
7 APR. 1952 1001

BYGNINGSSJEFEN
J. nr. 561
1952

MOTTATT
28 MRS 1952
BYGNINGSINSPEKT

20. MRS. 1952
BYGNINGSSJEFEN

BERGEN
J.N.F. 0453 52
VAND- OG KJØKKVÆSEN

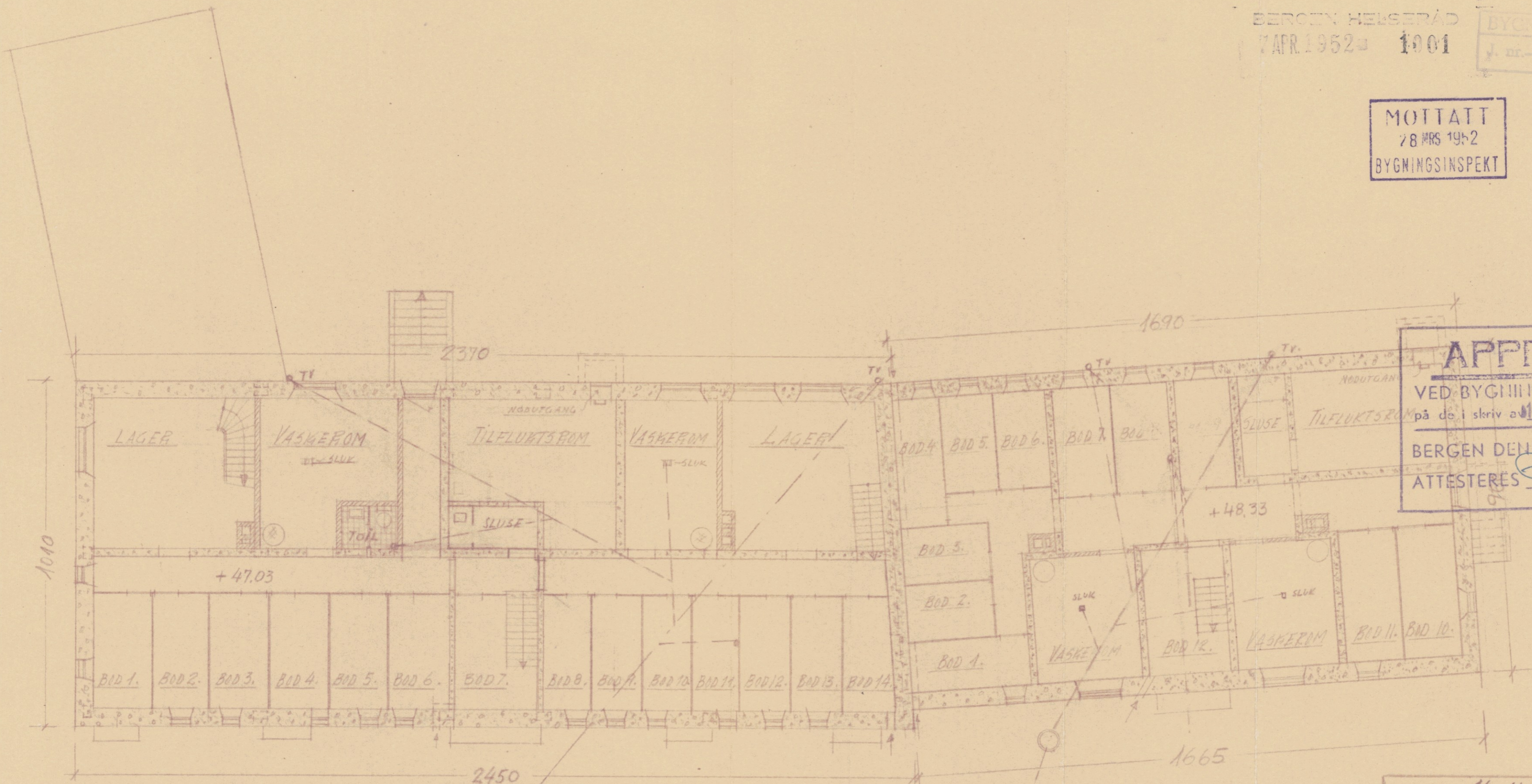

PLAN AV KJELLER

APPROBERT
 VED BYGNINGSSJEFENS KONTOR
 på de i skriv av 14 AUG 1952 satte betingelser
 BERGEN DEN 14 AUG 1952 19
 ATTESTERES *[Signature]*

Oppdrag: 1/3 NORD-BYGG	756
HELLEVEIEN NR. 126*	
Målestokk: 1:100	
PLAN AV KJELLER	
Dato: 27/2-52 tegnet av: G.	
TRYGVE KNUTSEN	
Arkitekt	

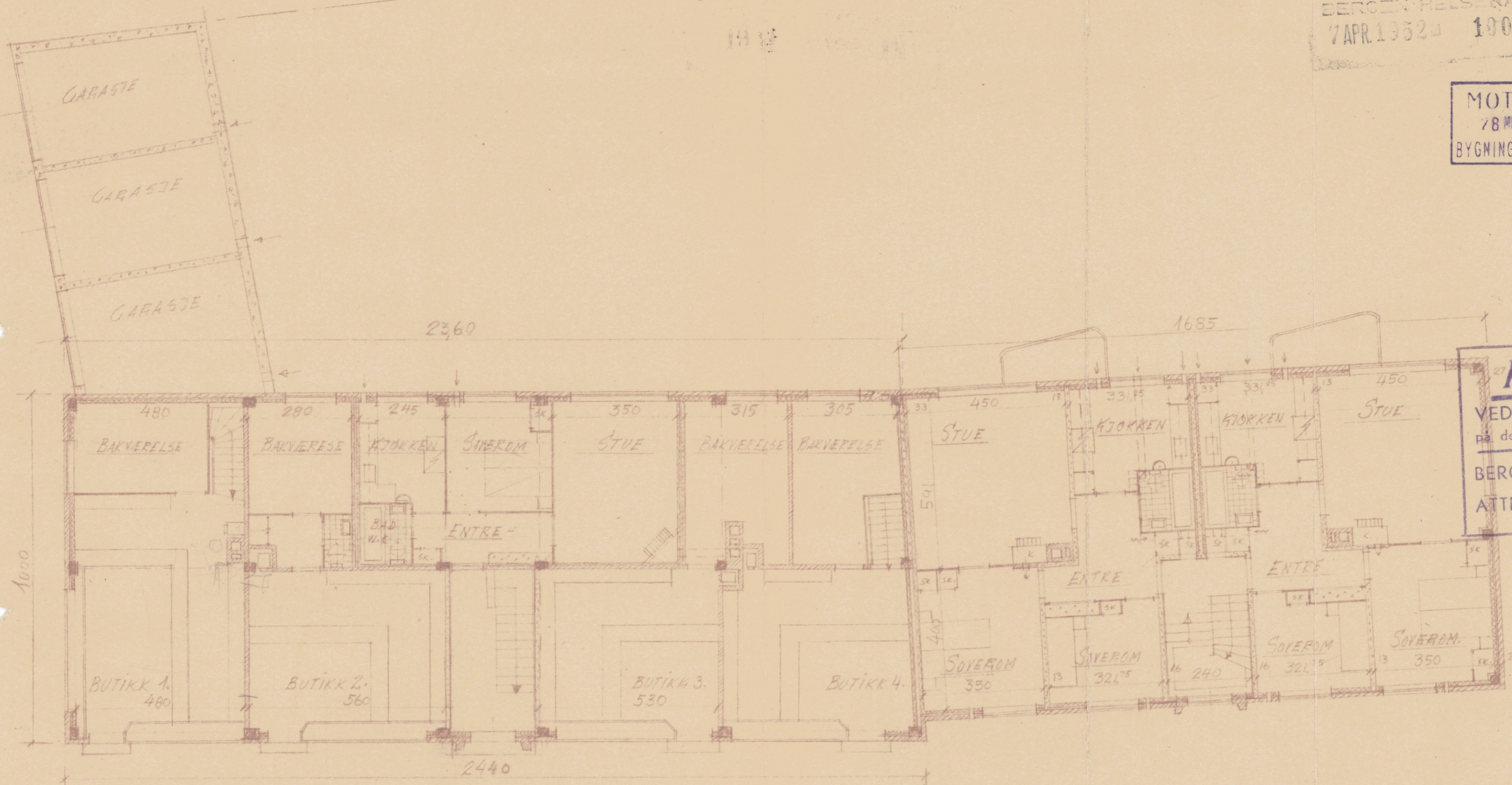

PLAN AV 1STE ETASJE

BERGEN HELSERAD
7 APR. 1952 1001

BYGNINGSJEFEN
J. nr. 561 52

MOTTATT
28 MRS 1952
BYGNINGSINSPEKT

28 MRS. 1952
BYGNINGSJEFEN

BERGENS
JNF 0453 52
VAND- OG KLO-KVÆSEN

APPROBERT
VED BYGNINGSJEFENS KONTOR
på de i skriv av 14 AUG. 1952 satte betingelser
BERGEN DEN 14 AUG. 1952
ATTESTERES *[Signature]*

Oppdrag 4/5 NORD-BYGG	817-757
HELLEVEIEN NR. 126 ^x	
Målestokk 1:100	
PLAN AV 1STE ETASJE	
Dato: 27/2-52	G.
TRYGVE KNUTSEN Arkitekt	

MOTTATT
17 JUL 1952
BYGNINGSSJEFEN

BYGNINGSSJEFEN
J. nr. 561
1952

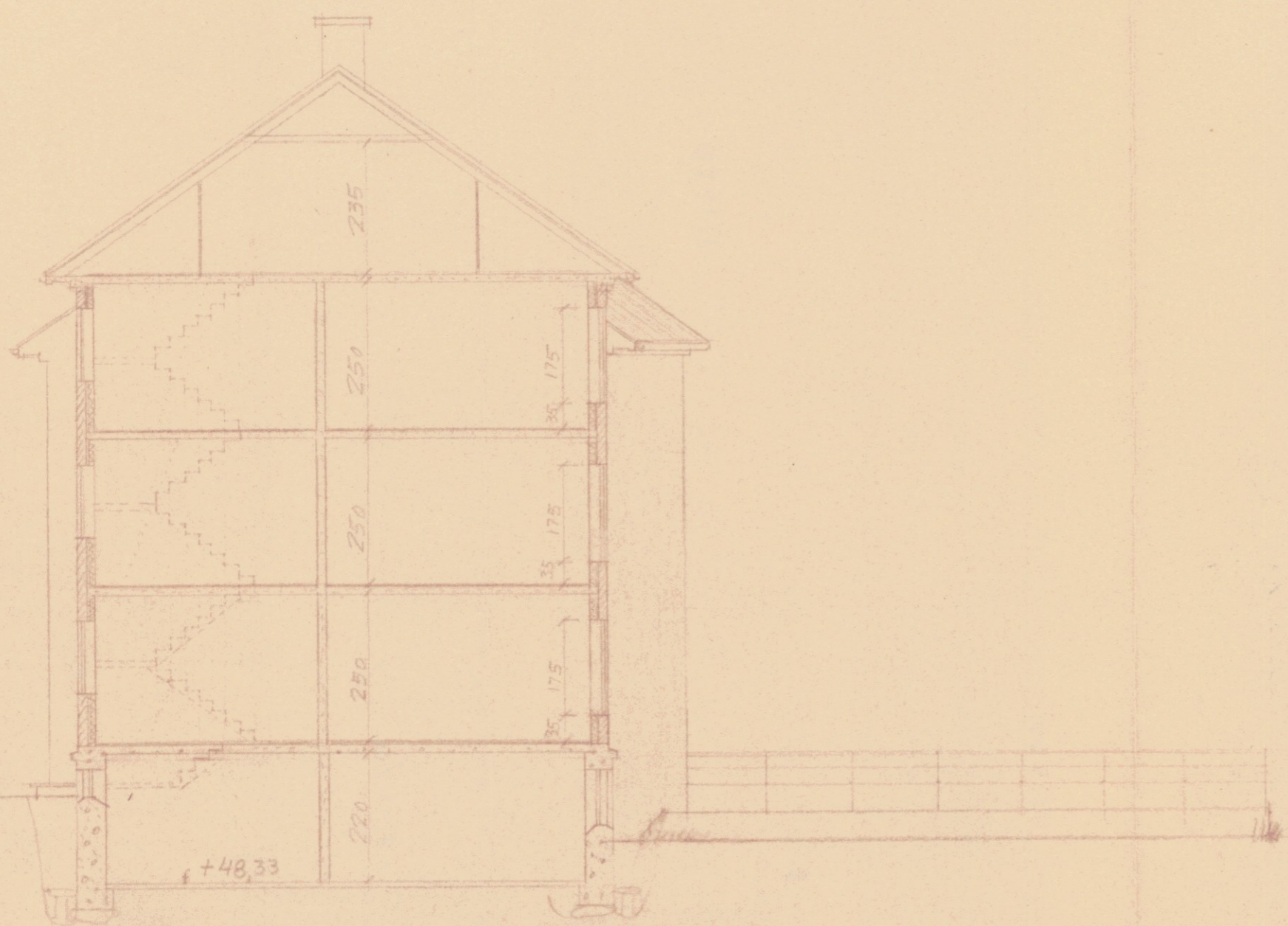

TVERRSNITT B-B

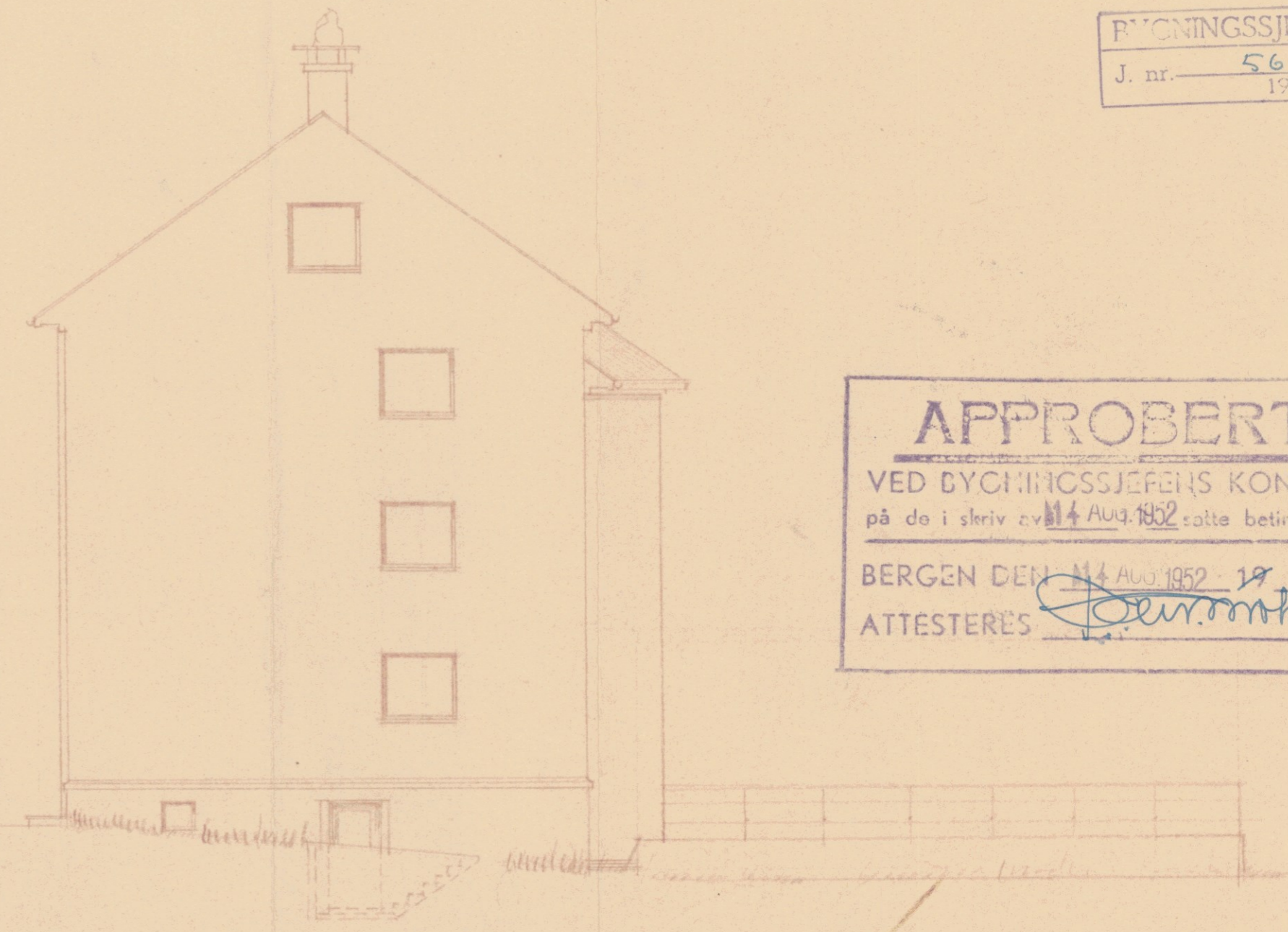

FASADE MOT NORD-VEST

APPROBERT
VED BYGNINGSSJEFENS KONTOR
på de i skriv av 14 AUG 1952 satte betingelser
BERGEN DEN 14 AUG 1952 - 19
ATTESTERES *Geir. Rønne*

Oppdrag: <u>A/S NORD-BYGG</u>	<u>761</u>
<u>HELLEVEIEN NR 126*</u>	
Målestokk: <u>1:100</u>	<u>17/7-52</u> <u>9-</u>
<u>SNITT B-B, FASADE NORD-VEST</u>	
Dato: <u>27/2-52</u> tegnet av: <u>g.</u>	
<u>TRYGVE KNUTSEN</u>	
Arkitekt	

BYGNINGSSJEFEN
17 JUL 1952
BYGNINGSSJEFEN

BYGNINGSSJEFEN
J. nr. 561
1952.



APPROBERT
VED BYGNINGSSJEFENS KONTOR
på de i skriv av 14 AUG 1952 satte Følgelig
BERGEN DEN 14 AUG 1952 19
ATTESTERES *J. Knutsen*

FASADE MOT NORD-ØST

HELLEVEIEN

Oppdrag: 4/5 NORD-BYGG	Blad nr 762
HELLEVEIEN NR 126*	
Målestokk: 1:100	17/7-52 9-
FASADE MOT NORD-ØST	
Dato 27/2 Tegnet av G.	
TRYGVE KNUTSEN Arkitekt	

NOTIS
17 JUL 1952
BYGNINGSSJEFEN

BYGNINGSSJEFEN
J. nr. 561
1952.

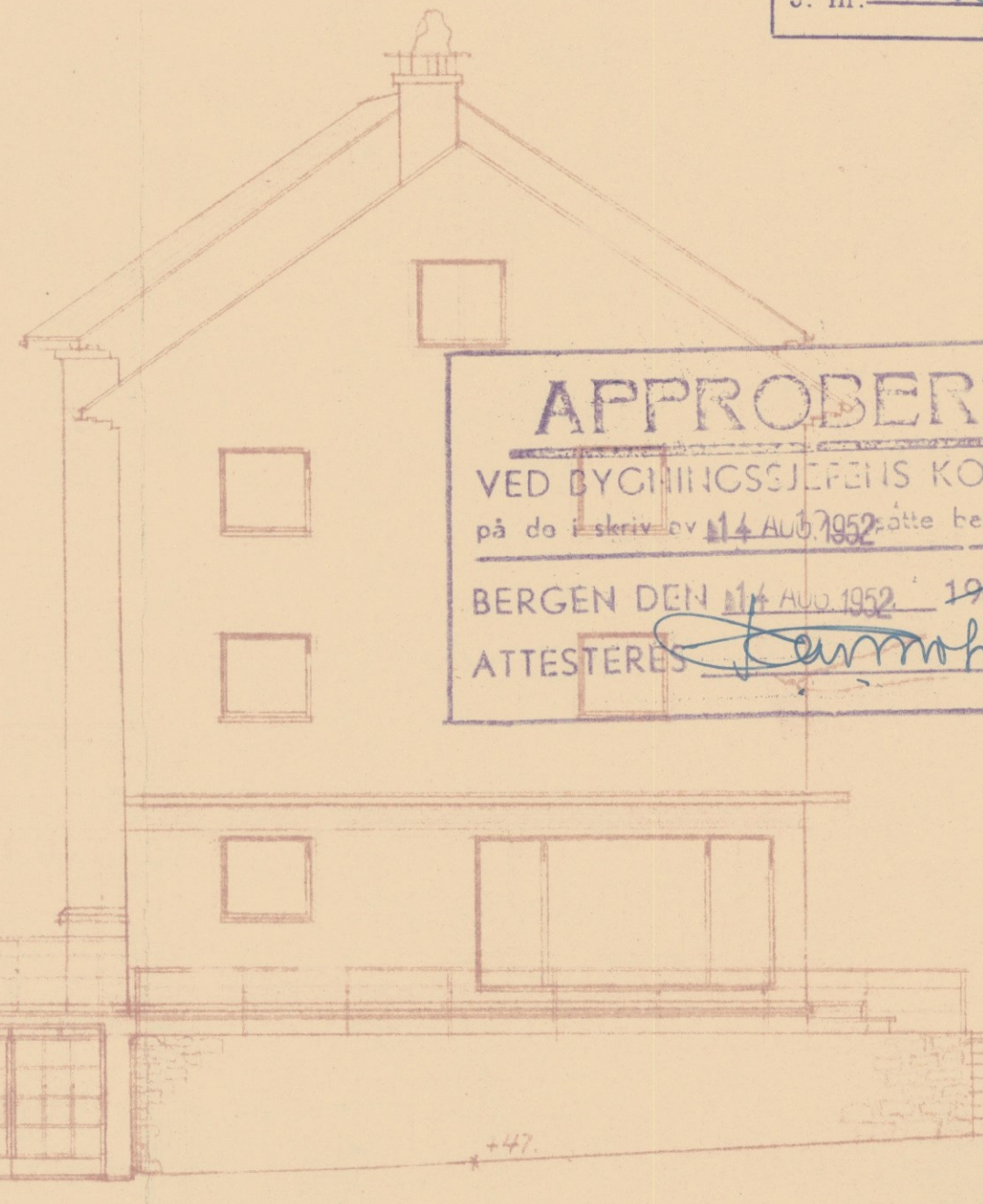
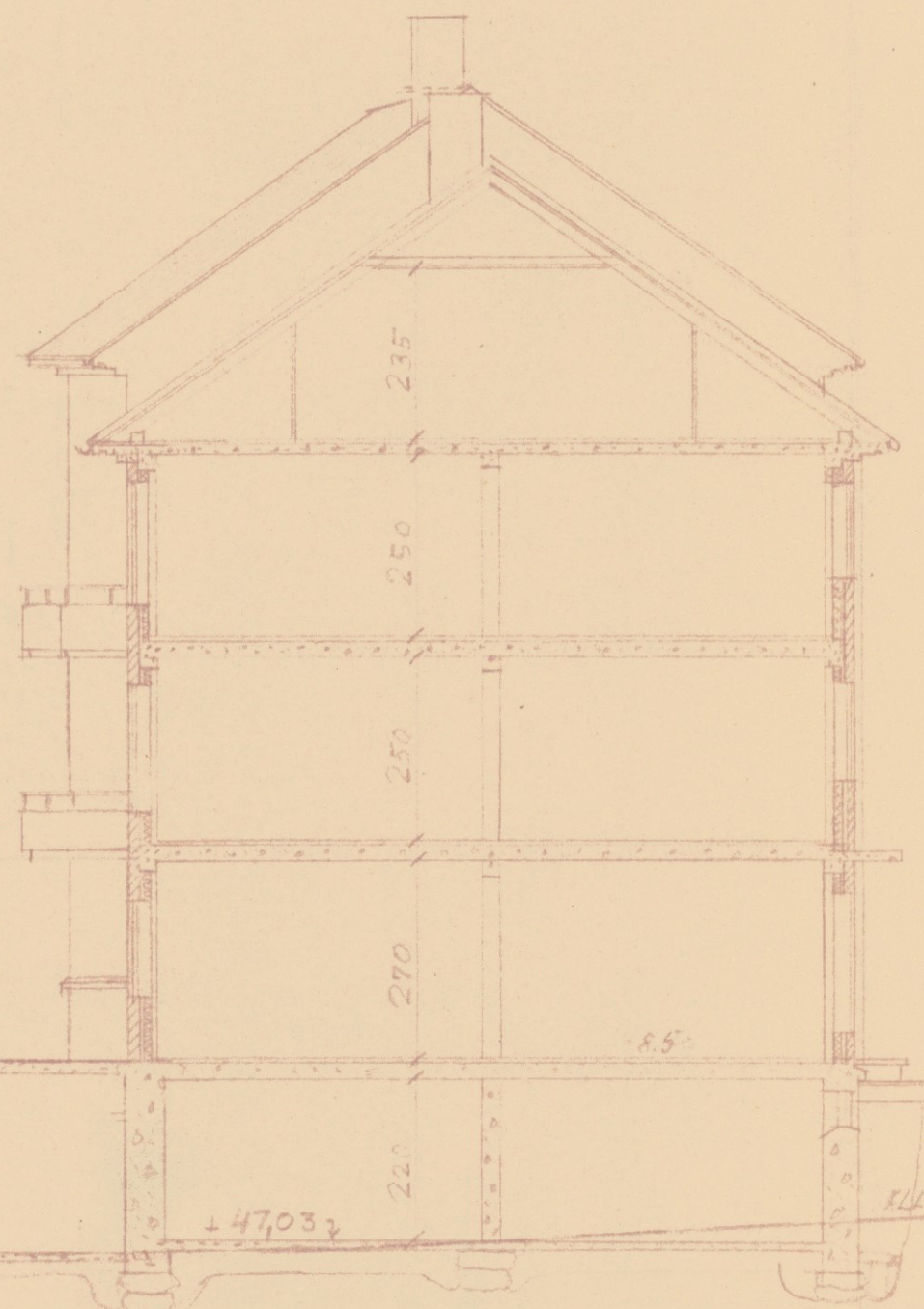

APPROBERT
VED BYGNINGSSJEFENS KONTOR
på de i skriv av 14 AUG 1952 satte betingelser
BERGEN DEN 14 AUG 1952 19
ATTESTERES *[Signature]*

TVERRSNITT A-A

Oppdrag: <i>A/S NORD-BYGG</i>	760
<i>HELLEVEIEN NR. 126*</i>	
Målestokk: <i>1:100</i>	17/2-52 9
<i>SNITT A-A, FASADE MOT SYD-ØST</i>	
Dato: <i>27/2-52</i> tegnet av: <i>G.</i>	
<i>TRYGVE KNUTSEN</i>	
Arkitekt	

12, 4

MOTTATT
17 JUL 1952
BYGNINGSSJEFEN

BYGNINGSSJEFEN
J. nr. 561
1952



APPROBERT
VED BYGNINGSSJEFENS KONTOR
på de i skriv av 14 AUG 1952 om betingelser
BERGEN DEN 14 AUG 1952
ATTESTERES *[Signature]*

Centrals	A/S NORD-BYGG	763
	HELLEVEIEN NR 126*	
Målestokk	1:100	17/7.52 9-
	FASADE MOT SYD-VEST	
Dato	27/2-52	tegn. av G.
	TRYGVE KNUTSEN	
	A. 1111	