

BERGEN KOMMUNE  
Byutvikling

Saks nr.: \_\_\_\_\_ Dok.nr.: \_\_\_\_\_  
 Mottatt dato: 22.03.00  
 Kontor/Saksbeh.: \_\_\_\_\_  
 Offentlig: \_\_\_\_\_  
 Arkiv nr.: \_\_\_\_\_  
 Bev./Kass.: \_\_\_\_\_  
 Eksp./T.E.: \_\_\_\_\_  
 Oppfølg.: \_\_\_\_\_  
 Kobling: \_\_\_\_\_

Planavdelingen

23600

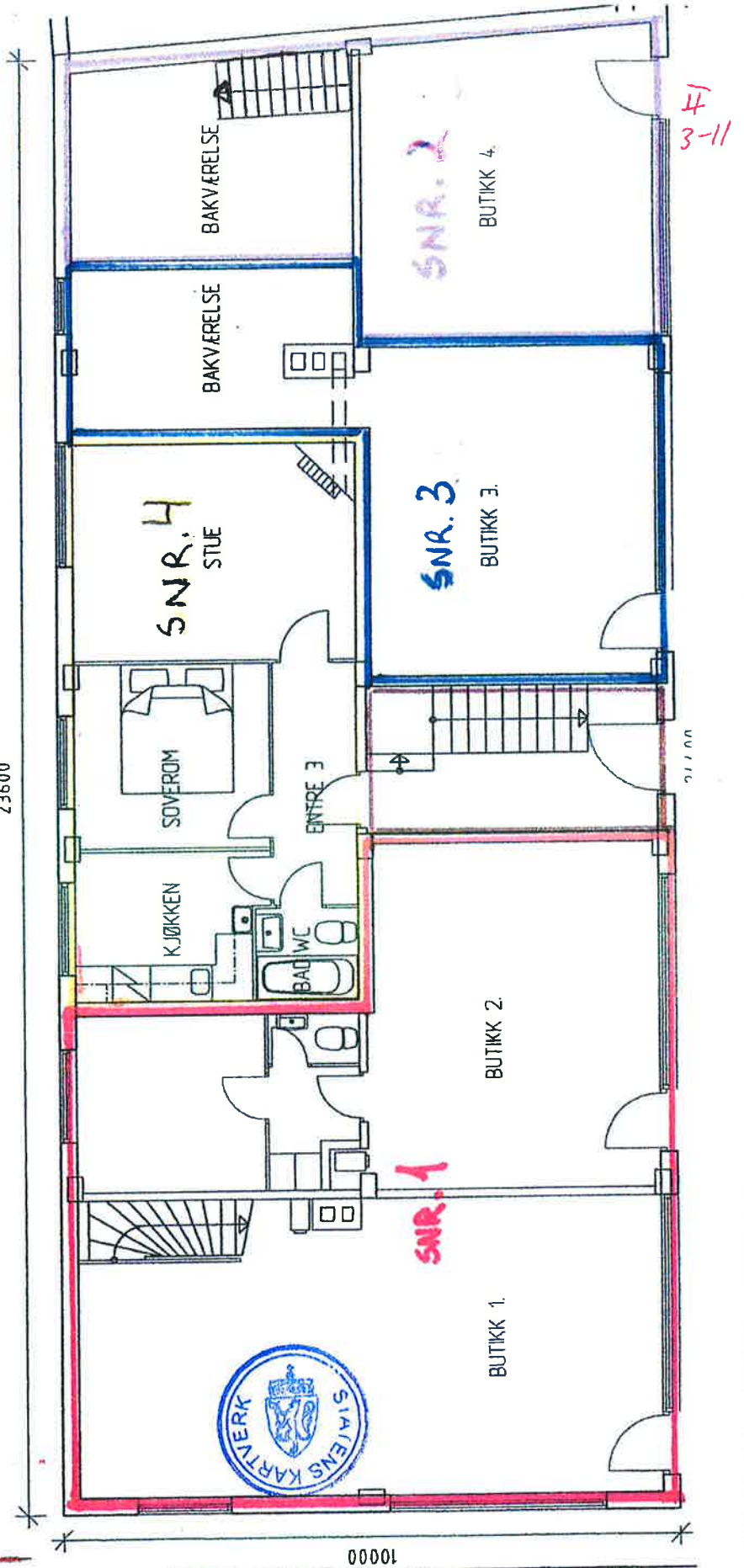

- FELLESAREAL —  
 SNR. 1 —  
 SNR. 2 —  
 SNR. 3 —  
 SNR. 4 —

Helleveien 126, G.nr. 168, B.nr. 197

ARKITEKTKONTORET  
 ILLF RØSTØEN AS

PLAN 1. ETASJE  
 DATO: November 1999  
 MÅL: 1:100



BERGEN KOMMUNE  
Byutvikling

Saks nr.: \_\_\_\_\_ Dok.nr.: \_\_\_\_\_  
 Mottatt dato: 220300  
 Kontor/Saksbeh.: \_\_\_\_\_  
 Offentlig: \_\_\_\_\_  
 Arkiv nr.: \_\_\_\_\_  
 Bev./Kass.: \_\_\_\_\_  
 Eksp./T.E.: \_\_\_\_\_  
 Oppfølg.: \_\_\_\_\_  
 Kobling: \_\_\_\_\_  
 Planavdelingen

- SNR. 1
- SNR. 2 + Bad sv. 7 og 10
- Bad sv. 6 og 9
- Bad sv. 4 og 5
- Bad sv. 8
- Bad sv. 11
- Fellesareal

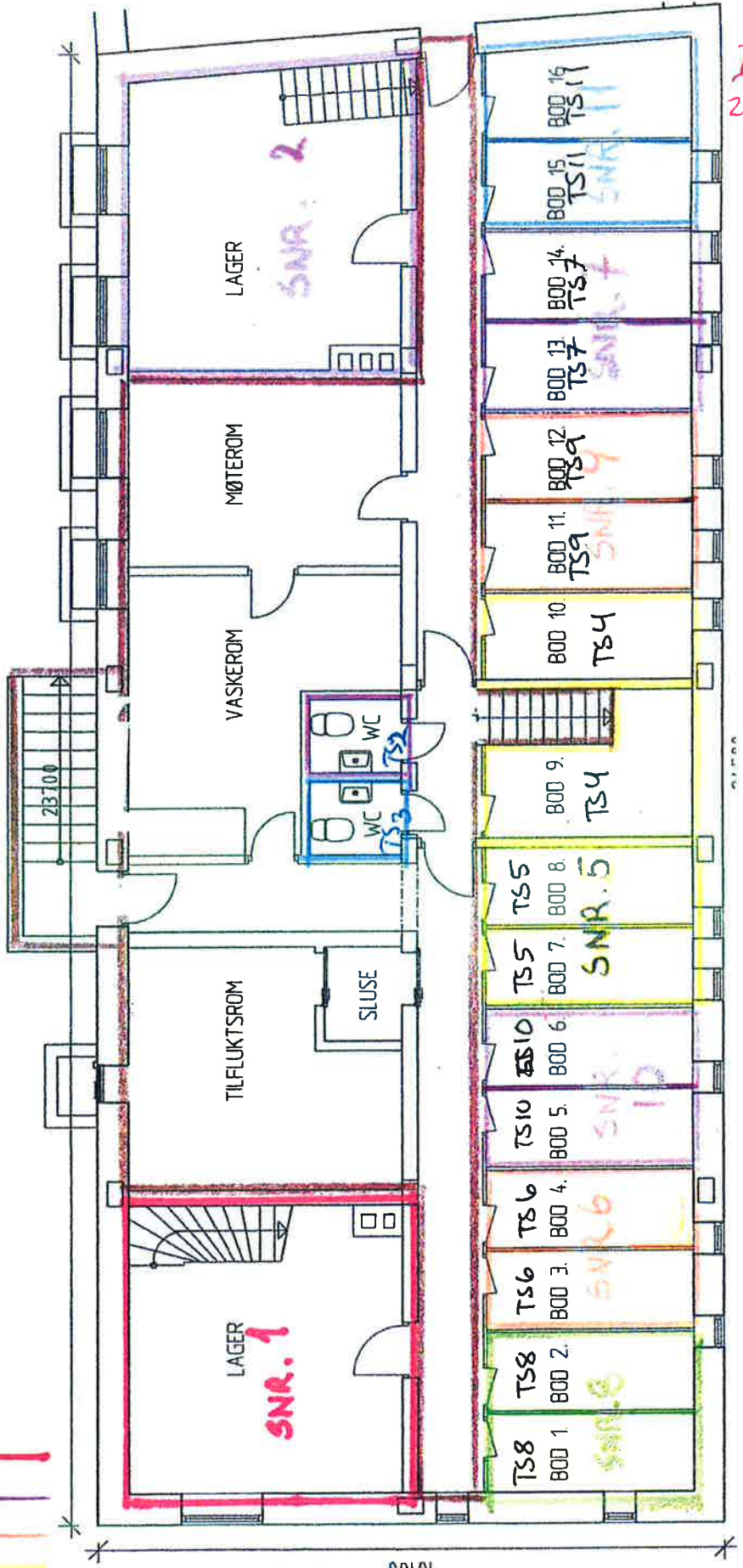

11-2 H

Helleveien 126, G.nr. 168, B.nr. 197

ARKITEKTKONTORET

KJELLERPLAN  
DATO: November 1991