

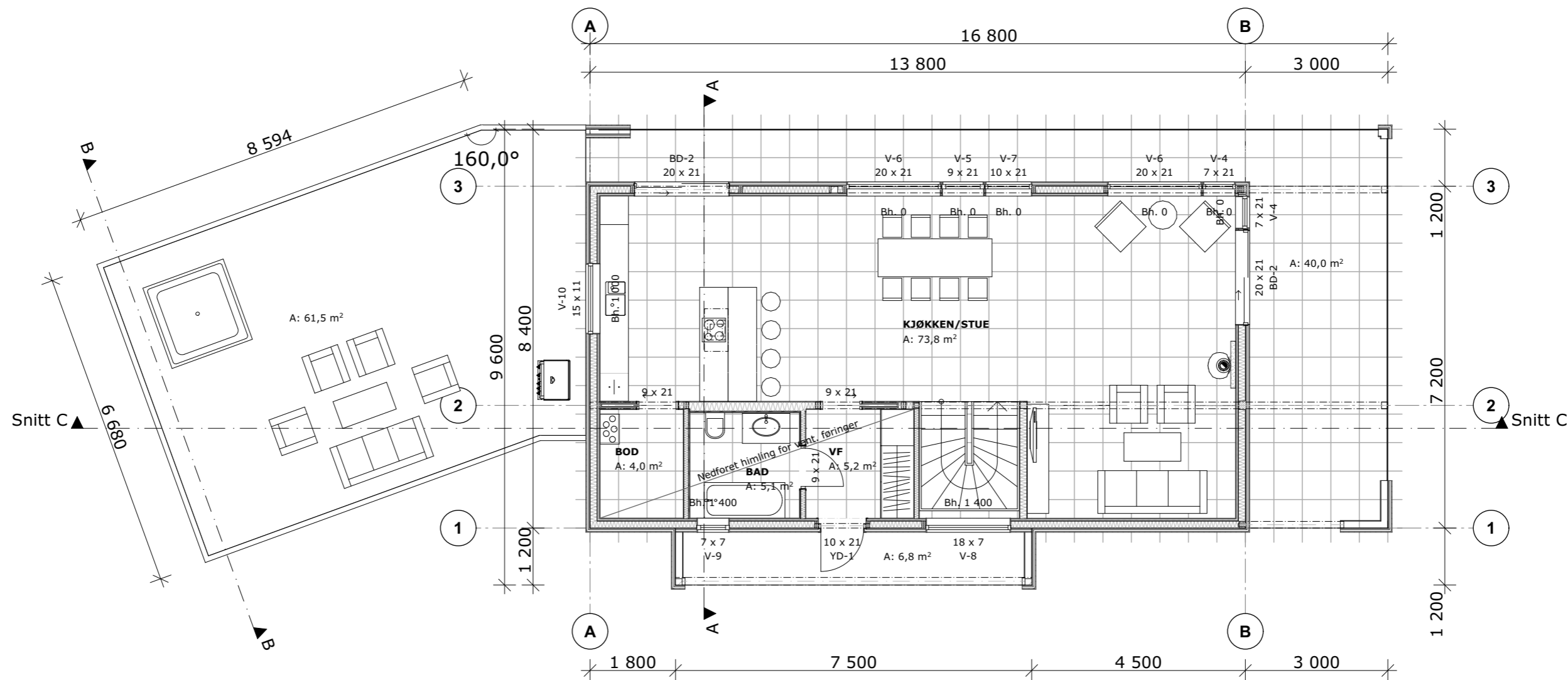

| | | | | | | | |
|--|-------------------------------------|--------------------------------|-------------------------------|---|---------------|---|---|
| Oppvarmet BRA: 178,5 m ² | BYA: 219,3 m ² | VOLUM: 556,0 m ³ | PROSJEKT: Kneppen revidert | PROSJEKTNR.: 21-0432 | | MERKNADER: Forbehold: Det tas forbehold om mulig nedforet himling pga. tekniske færingar. Arealer er beregnet ut fra tegning og er oppgitt iht. NS3940. Tekniske forhold i bygningsmessig utførelse kan påvirke arealer i mindre grad. Boenhet i småhus skal oppføres med skorstein. Kravet gjelder ikke dersom boenheten oppføres med vannbåren varme. Unntak for skorstein forutsetter at vannbåren varme dekker minimum behov for romoppvarming i stue eller tilsvarende rom. Det kan benyttes annen oppvarming på badetrom, soverom eller rom som skal holde lavere inne-temperatur. Det er ikke krav til vannbåren varmekilde for ventilasjonen, og det omfatter heller ikke oppvarming av varmt tappevann. Det er beregnet sikkerhetsglass på vinduer/balkongdører med brytningshøyde mindre enn 0,8 m i områder der det er angitt terrasser/uteplasser. Dette kan fravike fra perspektiver i huskatalogen og det kommer fram av der- og vindusskjema hvilke vinduer/balkongdører dette gjelder. Sikkerhetsglass leveres iht. Plan og bygningsloven og glassbransjens anbefalinger. | Prosjektering iht TEK 17. NBI For bestilling av kapitalvarer som vindu, precut, takstoler etc. vil det være behov for en arbeidstegning slik at underlaget er gjennomprosjektert for best mulig sikkerhet i forhold til riktige leveranser. Norgeshus AS kan ikke ta ansvar for evt. feil som kan oppstå hvis bestillinger blir gjort på et underlag som ikke er detaljprosjektert. |
| BRA U01 + H01 + SPORT + GARASJE + OVERBYGD: 87,7 + 90,8 + 8,1 + 42,6 + 83,4 | BRA TOTALT: 312,6 m ² | ENERGIMERKE: | TEGNINGEN VISER: Plan U01 | TEGNING NR.: ARK-2-1-01 | | | |
| P-ROM: 167,9 m ² | S-ROM: 18,7 m ² | %BYA: 20,8 % | STATUS: Byggemelding | MÅLESTOKK: 1:100 | | | |
| BYGGEKOMMUNE: Sunnfjord | GNR/BNR: 498/54 | POSTNR: 4647 | POSTSTED: Naustdal | TILTAKSHAVER: Tone Finsrud og Stein Magne Stegen | | | |
| ADRESSE: Kringlevegen | MOH: 110 | TEGNET AV: JW | KONTROLLERT AV: MM | DATO: 26.08.21 | FORMAT: A3 | TEGNINGEN ER BESKYTTET ETTER LOV OM OPPHAVSRETT OG EIES AV NORGESHUS AS. TEGNINGER SKAL IKKE BENYTTES UTEN VÅR TILLATELSE. TEGNINGEN GJELDER IKKE SOM ARBEIDSTEGNING. | REV. . |
| | | | | | | INGENIØR- OG ARKITEKTKONTORET NORGESHUS AS, PB 161, 7223 MELHUS, TLF: 72 85 69 00 | |

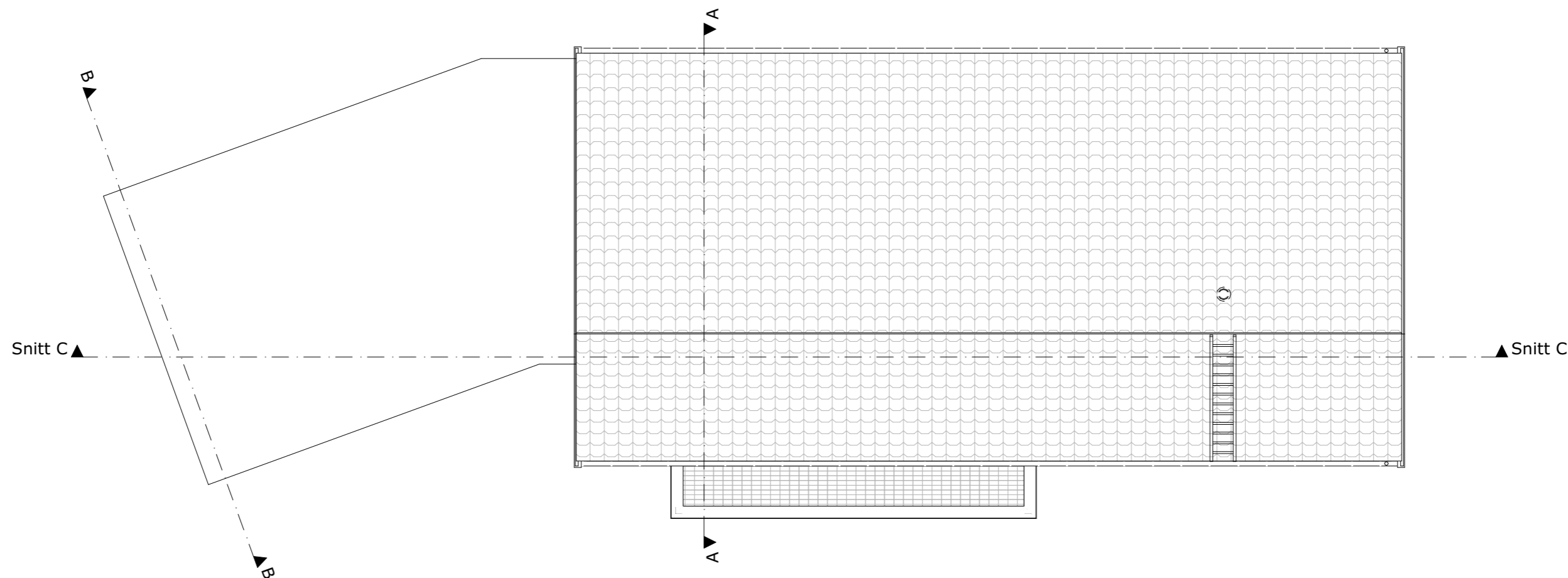

| | | | | | | | |
|--|-------------------------------------|--------------------------------|-------------------------------|---|---|--|---|
| Oppvarmet BRA: 178,5 m ² | BYA: 219,3 m ² | VOLUM: 556,0 m ³ | PROSJEKT: Kneppen revidert | PROSJEKTNR.: 21-0432 | | MERKNADER: Forbehold: Det tas forbehold om mulig nedforet himling pga. tekniske føringer. Arealer er beregnet ut fra tegning og er oppgitt iht. NS3940. Tekniske forhold i bygningsmessig utførelse kan påvirke arealer i mindre grad. Boenhet i småhus skal oppføres med skorstein. Kravet gjelder ikke dersom boenheten oppføres med vannbåren varme. Unntak for skorstein forutsetter at vannbåren varme dekker minimum behov for romoppvarming i stue eller tilsvarende rom. Det kan benyttes annen oppvarming på badetrom, soverom eller rom som skal holde lavere inne-temperatur. Det er ikke krav til vannbårent varmebatteri for ventilasjonen, og det omfattes heller ikke oppvarming av varmt tappevann. Det er beregnet sikkerhetsglass på vinduer/balkongdører med brytningshøyde mindre enn 0,8 m i områder der det er angitt terrasser/uteplasser. Dette kan fravike fra perspektiver i huskatalogen og det kommer fram av der- og vindusskjema hvilke vinduer/balkongdører dette gjelder. Sikkerhetsglass leveres iht. Plan og bygningsloven og glassbransjens anbefalinger. | Prosjektering iht TEK 17. NBI For bestilling av kapitalvarer som vindu, precut, takstoler etc. vil det være behov for en arbeidstegning slik at underlaget er gjennomprosjektert for best mulig sikkerhet i forhold til riktige leveranser. Norgeshus AS kan ikke ta ansvar for evt. feil som kan oppstå hvis bestillinger blir gjort på et underlag som ikke er detaljprosjektert. |
| BRA U01 + H01 + SPORT + GARASJE + OVERBYGD: 87,7 + 90,8 + 8,1 + 42,6 + 83,4 | BRA TOTALT: 312,6 m ² | ENERGIMERKE: | TEGNINGEN VISER: Plan H01 | TEGNING NR.: ARK-2-1-02 | | | |
| P-ROM: 167,9 m ² | S-ROM: 18,7 m ² | %BYA: 20,8 % | STATUS: Byggemelding | MÅLESTOKK: 1:100 | | | |
| BYGGEKOMMUNE: Sunnfjord | GNR/BNR: 498/54 | POSTNR: 4647 | POSTSTED: Naustdal | TILTAKSHAVER: Tone Finsrud og Stein Magne Stegen | TEGNINGEN ER BESKYTTET ETTER LOV OM OPPHAVSRETT OG EIES AV NORGESHUS AS. TEGNINGER SKAL IKKE BENYTTES UTEN VÅR TILLATELSE. TEGNINGEN GJELDER IKKE SOM ARBEIDSTEGNING. | REV. | |
| ADRESSE: Kringlevegen | MOH: 110 | TEGNET AV: JW | KONTROLLERT AV: MM | DATO: 26.08.21 | FORMAT: A3 | INGENIØR- OG ARKITEKTKONTORET NORGESHUS AS, PB 161, 7223 MELHUS, TLF: 72 85 69 00 | |



| | | | | | | | | | |
|--|-------------------------------------|--------------------------------|-----------------------------|---|-------------------------|--|---|---|--|
| Oppvarmet BRA: 178,5 m ² | BYA: 219,3 m ² | VOLUM: 556,0 m ³ | | PROSJEKT: Kneppen revidert | PROSJEKTNR.: 21-0432 | BYGGEFIRMA:  | | MERKNADER: Forbehold: Det tas forbehold om mulig nedforet himling pga. tekniske færingar. Arealer er beregnet ut fra tegning og er oppgitt iht. NS3940. Tekniske forhold i bygningsmessig utførelse kan påvirke arealer i mindre grad. Boenhet i småhus skal oppføres med skorstein. Kravet gjelder ikke dersom boenheten oppføres med vannbåren varme. Unntak for skorstein forutsetter at vannbåren varme dekker minimum behov for romoppvarming i stue eller tilsvarende rom. Det kan benyttes annen oppvarming på badetrom, soverom eller rom som skal holde lavere innnetemperatur. Det er ikke krav til vannbårent varmebatteri for ventilasjonen, og det omfatter heller ikke oppvarming av varmt tappevann. Det er beregnet sikkerhetsglass på vinduer/balkongdører med brystningshøyde mindre enn 0,8 m i områder der det er angitt terrasser/uteplasser. Dette kan fravike fra perspektiver i huskatalogen og det kommer fram av der- og vindusskjema hvilke vinduer/balkongdører dette gjelder. Sikkerhetsglass leveres iht. Plan og bygningsloven og glassbransjens anbefalinger. | Prosjektering iht TEK 17. NBI For bestilling av kapitalvarer som vindu, precut, takstoler etc. vil det være behov for en arbeidstegning slik at underlaget er gjennomprosjektert for best mulig sikkerhet i forhold til riktige leveranser. Norgeshus AS kan ikke ta ansvar for evt. feil som kan oppstå hvis bestillinger blir gjort på et underlag som ikke er detaljprosjektert. |
| BRA U01 + H01 + SPORT + GARASJE + OVERBYGD: 87,7 + 90,8 + 8,1 + 42,6 + 83,4 | BRA TOTALT: 312,6 m ² | ENERGIMERKE: | TEGNINGEN VISER: Takplan | TEGNING NR.: ARK-2-1-03 | | | | | |
| P-ROM: 167,9 m ² | S-ROM: 18,7 m ² | %BYA: 20,8 % | STATUS: Byggemelding | MÅLESTOKK: 1:100 | | | | | |
| BYGGEKOMMUNE: Sunnfjord | GNR/BNR: 498/54 | POSTNR: 4647 | POSTSTED: Naustdal | TILTAKSHAVER: Tone Finsrud og Stein Magne Stegen | | | | | |
| ADRESSE: Kringlevegen | | MOH: 110 | TEGNET AV: JW | KONTROLLERT AV: MM | DATO: 26.08.21 | FORMAT: A3 | TEGNINGEN ER BESKYTTET ETTER LOV OM OPPHAVSRETT OG EIES AV NORGESHUS AS. TEGNINGER SKAL IKKE BENYTTES UTEN VÅR TILLATELSE. TEGNINGEN GJELDER IKKE SOM ARBEIDSTEGNING. | REV. . | INGENIØR- OG ARKITEKTKONTORET NORGESHUS AS, PB 161, 7223 MELHUS, TLF: 72 85 69 00 |

Kommentarer:

Høyde til ventilator er verdt å bemerke seg. Vurder benkeventilator.

Sperretak
U-verdi:0,110W/(m²K)
350 mm iso kl.KI 34

U-verdi:0,8W/(m²K)

Mønehøyde 8,3 m

Gesimshøyde 6,3 m

1,0 m

2,8 m

U-verdi:0,8W/(m²K)

1:50 fall, minst 3m ut fra mur

YV-
U-verdi:0,198W/(m²K)
100mm iso kl.36 mm stender-Proff 34

Plate på mark - EPS
U-verdi:0,123W/(m²K)
300 mm iso kl.38

YV- Jackon 350 Thermomur
U-verdi:0,166W/(m²K)
350mm iso kl.36 mm stender-EXTREM 32

19,0°

36,0°

4,9 m

3,4 m

2,4 m

2,8 m

2,4 m

Snitt A

1:50

| | | | | |
|--|-------------------------------------|--------------------------------|-------------------------------|---|
| Oppvarmet BRA: 178,5 m ² | BYA: 219,3 m ² | VOLUM: 556,0 m ³ | PROSJEKT: Kneppen revidert | PROSJEKTNR.: 21-0432 |
| BRA U01 + H01 + SPORT + GARASJE + OVERBYGD: 87,7 + 90,8 + 8,1 + 42,6 + 83,4 | BRA TOTALT: 312,6 m ² | ENERGIMERKE: | TEGNINGEN VISER: Snitt A | TEGNING NR.: ARK-2-2-01 |
| P-ROM: 167,9 m ² | S-ROM: 18,7 m ² | %BYA: 20,8 % | STATUS: Byggemelding | MÅLESTOKK: 1:50 |
| BYGGEKOMMUNE: Sunnfjord | GNR/BNR: 498/54 | POSTNR: 4647 | POSTSTED: Naustdal | TILTAKSHAVER: Tone Finsrud og Stein Magne Stegen |
| ADRESSE: Kringlevegen | MOH: 110 | TEGNET AV: JW | KONTROLLERT AV: MM | DATO: 26.08.21 |
| | | | | FORMAT: A3 |

BYGGEFIRMA:



TEGNINGEN ER BESKYTTET ETTER LOV OM OPPHAVSRETT OG EIES AV NORGESHUS AS. TEGNINGER SKAL IKKE BENYTTES UTEN VÅR TILLATELSE. TEGNINGEN GJELDER IKKE SOM ARBEIDSTEGNING.

REV. .

MERKNADER:

Forbehold: Det tas forbehold om mulig nedforet himling pga. tekniske færingar. Arealer er beregnet ut fra tegning og er oppgitt iht. NS3940. Tekniske forhold i bygningsmessig utførelse kan påvirke arealer i mindre grad.

Boenhet i småhus skal oppføres med skorstein. Kravet gjelder ikke dersom boenheten oppføres med vannbåren varme. Unntak for skorstein forutsetter at vannbåren varme dekker minimum behov for romoppvarming i stue eller tilsvarende rom. Det kan benyttes annen oppvarming på badetrom, soverom eller rom som skal holde lavere innnetemperatur. Det er ikke krav til vannbårent varmebatteri for ventilasjonen, og det omfattes heller ikke oppvarming av varmt tappevann.

Det er beregnet sikkerhetsglass på vinduer/balkongdører med brystningshøyde mindre enn 0,8 m i områder der det er angitt terrasser/uteplasser. Dette kan fravike fra perspektiver i huskatalogen og det kommer fram av der- og vindusskjema hvilke vinduer/balkongdører dette gjelder.

Sikkerhetsglass leveres iht. Plan og bygningsloven og glassbransjens anbefalinger.

Prosjektering iht TEK 17.

NBI For bestilling av kapitalvarer som vindu, precut, takstoler etc. vil det være behov for en arbeidstegning slik at underlaget er gjennomprosjektert for best mulig sikkerhet i forhold til riktige leveranser. Norgeshus AS kan ikke ta ansvar for evt. feil som kan oppstå hvis bestillinger blir gjort på et underlag som ikke er detaljprosjektert.

INGENIØR- OG ARKITEKTKONTORET NORGESHUS AS, PB 161, 7223 MELHUS, TLF: 72 85 69 00

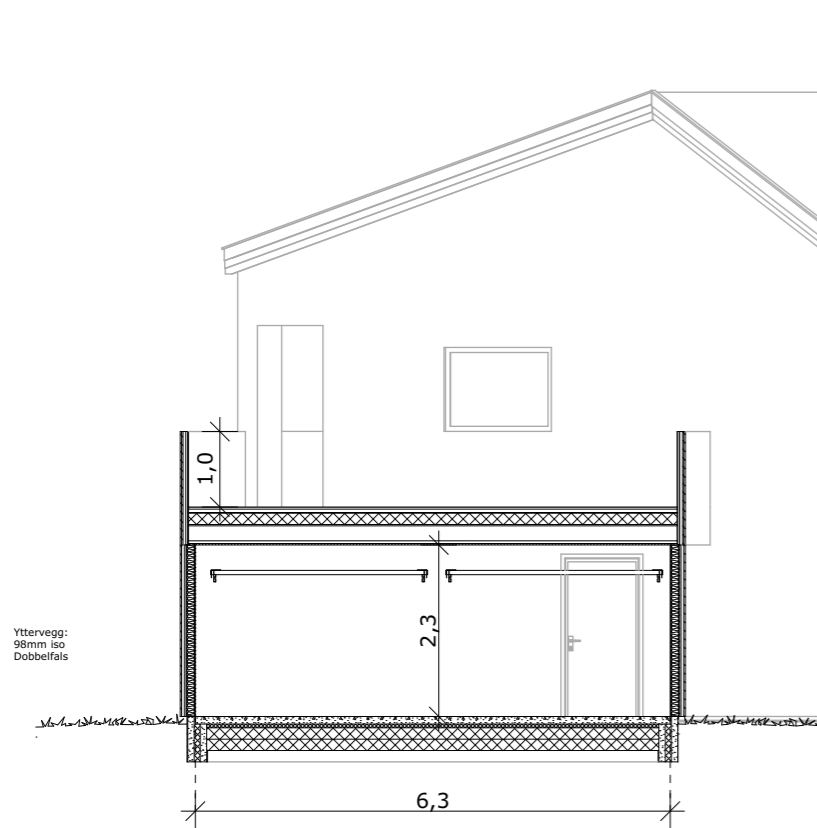

Snitt B - Garasje

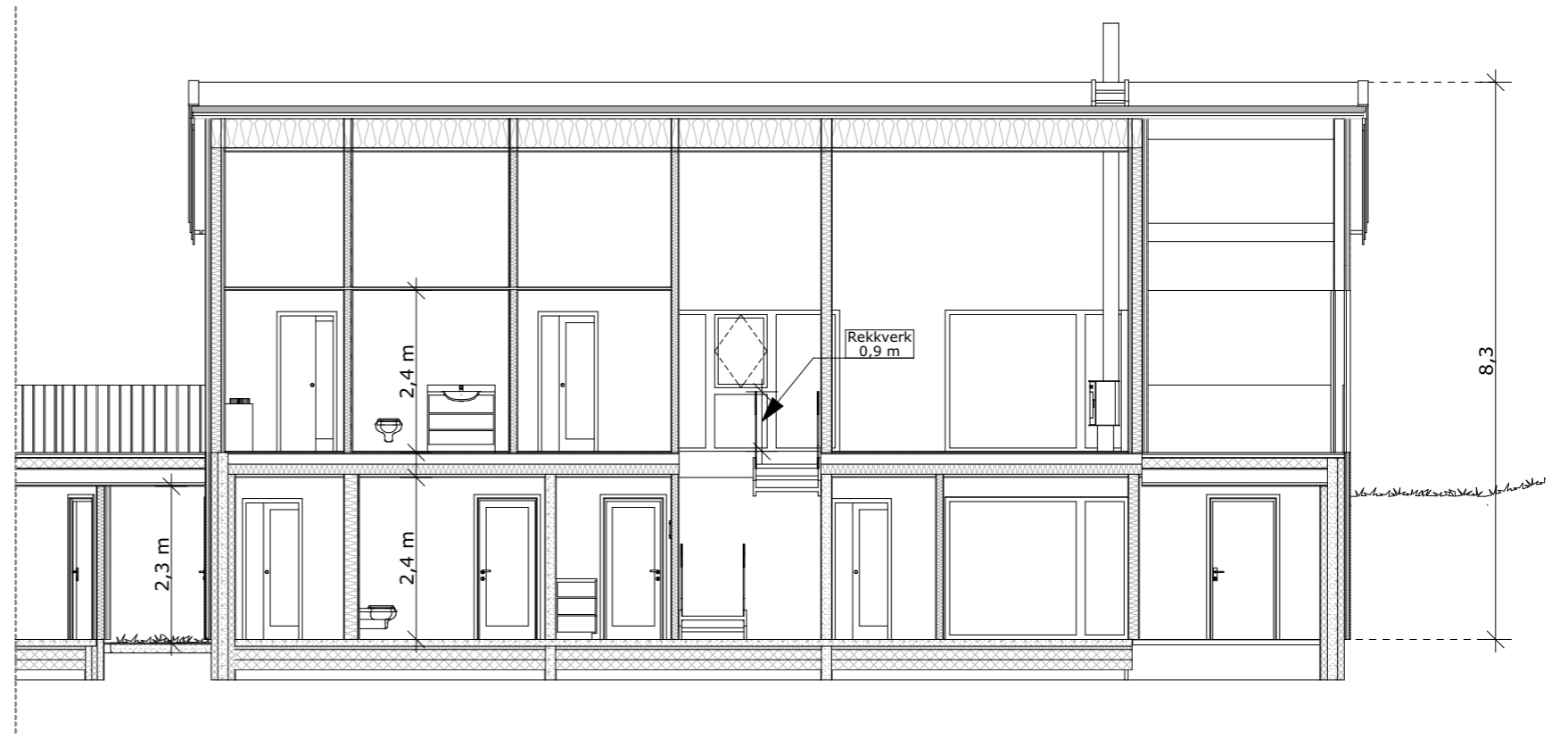

Snitt C

| | | | | | | | | |
|--|-------------------------------------|--------------------------------|---------------------------------|---|-------------------------|---|--|--|
| Oppvarmet BRA: 178,5 m ² | BYA: 219,3 m ² | VOLUM: 556,0 m ³ | | PROSJEKT: Kneppen revidert | PROSJEKTNR.: 21-0432 | BYGGEFIRMA:  <small>TEGNINGEN ER BESKYTTET ETTER LOV OM OPPHAVSRETT OG EIES AV NORGESHUS AS. TEGNINGER SKAL IKKE BENYTTES UTEN VÅR TILLATELSE. TEGNINGEN GJELDER IKKE SOM ARBEIDSTEGNING.</small> | MERKNADER: Forbehold: Det tas forbehold om mulig nedforet himling pga. tekniske færingar. Arealer er beregnet ut fra tegning og er oppgitt iht. NS3940. Tekniske forhold i bygningsmessig utførelse kan påvirke arealer i mindre grad. Boenhet i småhus skal oppføres med skorstein. Kravet gjelder ikke dersom boenheten oppføres med vannbåren varme. Unntak for skorstein forutsetter at vannbåren varme dekker minimum behov for romoppvarming i stue eller tilsvarende rom. Det kan benyttes annen oppvarming på badetrom, soverom eller rom som skal holde lavere innnetemperatur. Det er ikke krav til vannbårent varmebatteri for ventilasjonen, og det omfatter heller ikke oppvarming av varmt tappevann. Det er beregnet sikkerhetsglass på vinduer/balkongdører med brytningshøyde mindre enn 0,8 m i områder der det er angitt terrasser/uteplasser. Dette kan fravike fra perspektiver i huskatalogen og det kommer fram av der- og vindusskjema hvilke vinduer/balkongdører dette gjelder. Sikkerhetsglass leveres iht. Plan og bygningsloven og glassbransjens anbefalinger. | Prosjektering iht TEK 17. NBI For bestilling av kapitalvarer som vindu, precut, takstoler etc. vil det være behov for en arbeidstegning slik at underlaget er gjennomprosjektert for best mulig sikkerhet i forhold til riktige leveranser. Norgeshus AS kan ikke ta ansvar for evt. feil som kan oppstå hvis bestillinger blir gjort på et underlag som ikke er detaljprosjektert. |
| BRA U01 + H01 + SPORT + GARASJE + OVERBYGD: 87,7 + 90,8 + 8,1 + 42,6 + 83,4 | BRA TOTALT: 312,6 m ² | ENERGIMERKE: | TEGNINGEN VISER: Snitt B + C | TEGNING NR.: ARK-2-2-02 | | | | |
| P-ROM: 167,9 m ² | S-ROM: 18,7 m ² | %BYA: 20,8 % | STATUS: Byggemelding | MÅLESTOKK: 1:100 | | | | |
| BYGGEKOMMUNE: Sunnfjord | GNR/BNR: 498/54 | POSTNR: 4647 | POSTSTED: Naustdal | TILTAKSHAVER: Tone Finsrud og Stein Magne Stegen | | | | |
| ADRESSE: Kringlevegen | | MOH: 110 | TEGNET AV: JW | KONTROLLERT AV: MM | DATO: 26.08.21 | FORMAT: A3 | REV. . | INGENIØR- OG ARKITEKTKONTORET NORGESHUS AS, PB 161, 7223 MELHUS, TLF: 72 85 69 00 |