

Fasade Nord

1:100



Fasade Sør

1:100

Oppvarmet BRA: 178,5 m ²	BYA: 219,3 m ²	VOLUM: 556,0 m ³		PROSJEKT: Kneppen revidert	PROSJEKTNR.: 21-0432		MERKNADER: Forbehold: Det tas forbehold om mulig nedforet himling pga. tekniske færingar. Arealer er beregnet ut fra tegning og er oppgitt iht. NS3940. Tekniske forhold i bygningsmessig utførelse kan påvirke arealer i mindre grad. Boenhet i småhus skal oppføres med skorstein. Kravet gjelder ikke dersom boenheten oppføres med vannbåren varme. Unntak for skorstein forutsetter at vannbåren varme dekker minimum behov for romoppvarming i stue eller tilsvarende rom. Det kan benyttes annen oppvarming på badetrom, soverom eller rom som skal holde lavere innnetemperatur. Det er ikke krav til vannbårent varmebatteri for ventilasjonen, og det omfatter heller ikke oppvarming av varmt tappevann. Det er beregnet sikkerhetsglass på vinduer/balkongdører med brytningshøyde mindre enn 0,8 m i områder der det er angitt terrasser/uteplasser. Dette kan fravike fra perspektiver i huskatalogen og det kommer fram av der- og vindusskjema hvilke vinduer/balkongdører dette gjelder. Sikkerhetsglass leveres iht. Plan og bygningsloven og glassbransjens anbefalinger.	Prosjektering iht TEK 17. NBI For bestilling av kapitalvarer som vindu, precut, takstoler etc. vil det være behov for en arbeidstegning slik at underlaget er gjennomprosjektert for best mulig sikkerhet i forhold til riktige leveranser. Norgeshus AS kan ikke ta ansvar for evt. feil som kan oppstå hvis bestillinger blir gjort på et underlag som ikke er detaljprosjektert.	
BRA U01 + H01 + SPORT + GARASJE + OVERBYGD: 87,7 + 90,8 + 8,1 + 42,6 + 83,4	BRA TOTALT: 312,6 m ²	ENERGIMERKE:	TEGNINGEN VISER: Fasade Nord og Sør	TEGNING NR.: ARK-2-3-01					
P-ROM: 167,9 m ²	S-ROM: 18,7 m ²	%BYA: 20,8 %	STATUS: Byggemelding	MÅLESTOKK: 1:100					
BYGGEKOMMUNE: Sunnfjord	GNR/BNR: 498/54	POSTNR: 4647	POSTSTED: Naustdal	TILTAKSHAVER: Tone Finsrud og Stein Magne Stegen					
ADRESSE: Kringlevegen		MOH: 110	TEGNET AV: JW	KONTROLLERT AV: MM	DATO: 26.08.21	FORMAT: A3	TEGNINGEN ER BESKYTTET ETTER LOV OM OPPHAVSRETT OG EIES AV NORGESHUS AS. TEGNINGER SKAL IKKE BENYTTES UTEN VÅR TILLATELSE. TEGNINGEN GJELDER IKKE SOM ARBEIDSTEGNING.	REV. .	INGENIØR- OG ARKITEKTKONTORET NORGESHUS AS, PB 161, 7223 MELHUS, TLF: 72 85 69 00



Fasade Øst

1:100

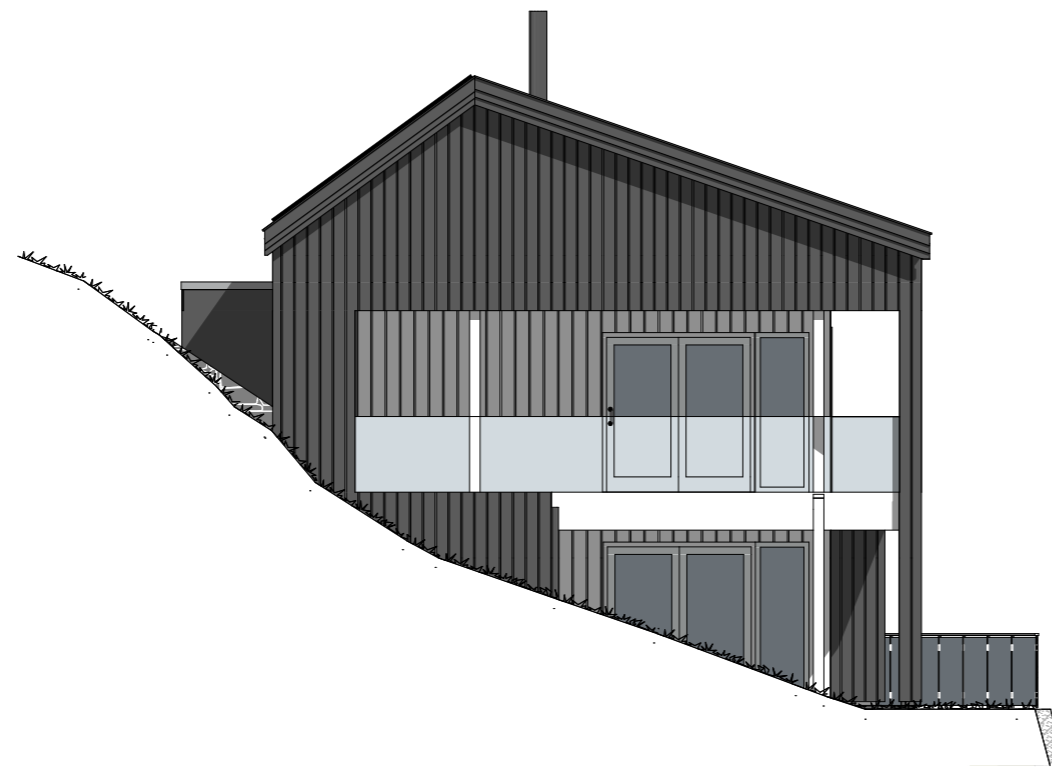

Fasade Vest

1:100

MERKNADER:

Forbehold: Det tas forbehold om mulig nedforet himling pga. tekniske føringer. Arealer er beregnet ut fra tegning og er oppgitt iht. NS3940. Tekniske forhold i bygningsmessig utførelse kan påvirke arealer i mindre grad.

Boenhet i småhus skal oppføres med skorstein. Kravet gjelder ikke dersom boenheten oppføres med vannbåren varme. Unntak for skorstein forutsetter at vannbåren varme dekker minimum behov for romoppvarming i stue eller tilsvarende rom. Det kan benyttes annen oppvarming på badet, soverom eller rom som skal holde lavere innetemperatur. Det er ikke krav til vannbårent varmebatteri for ventilasjonen, og det omfatter heller ikke oppvarming av varmt tappevann.

Det er beregnet sikkerhetsglass på vinduer/balkongdører med brystningshøyde mindre enn 0,8 m i områder der det er angitt terrasser/uteplasser. Dette kan avvike fra perspektiver i huskatalogen og det kommer fram av dør- og vindusskjema hvilke vinduer/balkongdører dette gjelder.

Sikkerhetsglass leveres iht. Plan og bygningsloven og glassbransjens anbefalinger.

Prosjektering iht TEK 17.

NB! Før bestilling av kapitalvarer som vindu, precut, takstoler etc. vil det være behov for en arbeidstegning slik at underlaget er gjennomprosjektert for best mulig sikkerhet i forhold til riktige leveranser. Norgeshus AS kan ikke ta ansvar for evt. feil som kan oppstå hvis bestillinger blir gjort på et underlag som ikke er detaljprosjektert.

Oppvarmet BRA: 178,5 m ²	BYA: 219,3 m ²	VOLUM: 556,0 m ³
BRA U01 + H01 + SPORT + GARASJE + OVERBYGD: 87,7 + 90,8 + 8,1 + 42,6 + 83,4		BRA TOTALT: 312,6 m ²
P-ROM: 167,9 m ²	S-ROM: 18,7 m ²	Utnyttelse %BYA: 20,8 %

BYGGEKOMMUNE: Sunnfjord	GNR/BNR: 498/54	POSTNR: 4647	POSTSTED: Naustdal
ADRESSE: Kringlevegen			MOH: 110

TEGNET AV: JW	KONTROLLERT AV: MM	DATO: 26.08.21	FORMAT: A3
------------------	-----------------------	-------------------	---------------

PROSJEKT: Kneppen revidert	PROSJEKTNR.: 21-0432
TEGNINGEN VISER: Fasade Øst og Vest	TEGNING NR.: ARK-2-3-02
STATUS: Byggemelding	MÅLESTOKK: 1:100

TILTAKSHAVER:
Tone Finsrud og Stein Magne Stegen



INGENIØR- OG ARKITEKTKONTORET NORGESHUS AS, PB 161, 7223 MELHUS, TLF: 72 85 69 00

TEGNINGEN ER BESKYTTET ETTER LOV OM OPPHAVSRETT OG EIES AV NORGESHUS AS. TEGNINGER SKAL IKKE BENYTTES UTEN VÅR TILLATELSE. TEGNINGEN GJELDER IKKE SOM ARBEIDSTEGNING.	REV. •
---	-----------