



Å&ø Utvikling As
Fjærevegen 9
6800 Førde

Vår ref.:
24/1085-10

Dykkar ref.:

Saksbehandlar:
Ove Hatlestad Solås

Dato:
08.04.2024

Oversending av tinglyste dokument for seksjonering av eigedom med gbnr. 21/263

Tiltak: Seksjonering
Adresse: Gbnr: 21/263 Langebruvegen 23 og 25

Vi har fått melding frå Kartverket om at tinglysing er utført. Vedlagt følgjer tinglyste dokument for seksjonering av gnr. 21 bnr. 263.

Med helsing

Ove Hatlestad Solås
ingeniør

Dette brevet er elektronisk godkjent om det ikkje er signert.

Kopi:

Vedlegg:

Mottakarar:

 Sunnfjord kommune
Mottatt
25 MAR 2024

SUNNFJORD KOMMUNE
POSTBOKS 338
6802 FØRDE



Kartverket

Deres ref.:
24/1085-8

Sak:
24375413

Dato:
21.03.2024

Retur av tinglyst dokument

Vi returnerer med dette dokumenter som er tinglyst med dokumentnummer

- 2024/1238717/200

Vedlagt følger bekreftet utskrift fra grunnboken over den/de aktuelle registerenheten(e), jf. forskrift om tinglysing § 17 fjerde ledd. Det følger ikke med bekreftet utskrift for registerenhet som er historisk.

På vår nettside <http://seeiendom.kartverket.no> kan du se hva som er tinglyst på eiendommer og borettslagsandeler.

Med vennlig hilsen
Statens kartverk Tinglysing

Bekreftet grunnboksutskrift**HJEMMELSOPPLYSNINGER**

Matrikkelenheten er seksjonert, se seksjonene for mer informasjon.

Ingen hjemmelsdokumenter registrert

HEFTELSER

Matrikkelenheten er seksjonert, se seksjonene for mer informasjon.

Dokumenter fra den manuelle grunnboken som antas å kun ha historisk betydning, eller som vedrører en matrikkelenhets grenser og areal, er ikke overført til denne matrikkelenheten sin grunnboksutskrift.

Servitutter tinglyst på hovedbruket/avgivereiendommen før fradelingsdatoen, eller før eventuelle arealoverføringer, er heller ikke overført. Disse finner du på grunnboksutskriften til hovedbruket/avgivereiendommen. For festenummer gjelder dette servitutter eldre enn festekontrakten.

Ingen heftelser registrert

GRUNNDATA

1970/3466-1/55
28.10.1970

REGISTRERING AV GRUNN

DENNE MATRIKKELENHET OPPRETTET FRA: KNR:4647 GNR:21
BNR:9

2020/1728829-1/200
01.01.2020 00.00

OMNUMMERERING VED KOMMUNEENDRING

TIDLIGERE: KNR:1432 GNR:21 BNR:263

2023/235868-1/200
03.03.2023 14.08

SAMMENSLÅING

DENNE MATRIKKELENHET SAMMENSLÅTT MED: KNR:4647 GNR:21
BNR:1003
DENNE MATRIKKELENHET SAMMENSLÅTT MED: KNR:4647 GNR:21
BNR:1004
DENNE MATRIKKELENHET SAMMENSLÅTT MED: KNR:4647 GNR:21
BNR:1005
DENNE MATRIKKELENHET SAMMENSLÅTT MED: KNR:4647 GNR:21
BNR:1006
DENNE MATRIKKELENHET SAMMENSLÅTT MED: KNR:4647 GNR:21
BNR:1007
ELEKTRONISK INNSENDT

2024/1238717-1/200
20.03.2024 21.00

SEKSJONERING

OPPRETTET SEKSJONER:
SNR: 1
FORMÅL: Næring
SAMEIEBRØK: 446/4736
SNR: 2
FORMÅL: Bolig
TILLEGGSDDEL: Bygning
SAMEIEBRØK: 91/4736
SNR: 3
FORMÅL: Bolig
TILLEGGSDDEL: Bygning
SAMEIEBRØK: 71/4736
SNR: 4
FORMÅL: Bolig
TILLEGGSDDEL: Bygning
SAMEIEBRØK: 48/4736
SNR: 5
FORMÅL: Bolig
TILLEGGSDDEL: Bygning
SAMEIEBRØK: 72/4736

Kommune: 4647 SUNNFJORD

Gnr: 21 Bnr: 263

SNR: 23
FORMÅL: Bolig
TILLEGGSDDEL: Bygning
SAMEIEBRØK: 42/4736
SNR: 24
FORMÅL: Bolig
TILLEGGSDDEL: Bygning
SAMEIEBRØK: 70/4736
SNR: 25
FORMÅL: Bolig
TILLEGGSDDEL: Bygning
SAMEIEBRØK: 84/4736
SNR: 26
FORMÅL: Bolig
TILLEGGSDDEL: Bygning
SAMEIEBRØK: 23/4736
SNR: 27
FORMÅL: Bolig
TILLEGGSDDEL: Bygning
SAMEIEBRØK: 131/4736
SNR: 28
FORMÅL: Bolig
TILLEGGSDDEL: Bygning
SAMEIEBRØK: 134/4736
SNR: 29
FORMÅL: Bolig
TILLEGGSDDEL: Bygning
SAMEIEBRØK: 136/4736
SNR: 30
FORMÅL: Bolig
TILLEGGSDDEL: Bygning
SAMEIEBRØK: 72/4736
SNR: 31
FORMÅL: Bolig
TILLEGGSDDEL: Bygning
SAMEIEBRØK: 85/4736
SNR: 32
FORMÅL: Bolig
TILLEGGSDDEL: Bygning
SAMEIEBRØK: 99/4736
SNR: 33
FORMÅL: Bolig
TILLEGGSDDEL: Bygning
SAMEIEBRØK: 82/4736
SNR: 34
FORMÅL: Bolig
TILLEGGSDDEL: Bygning
SAMEIEBRØK: 66/4736
SNR: 35
FORMÅL: Bolig
TILLEGGSDDEL: Bygning
SAMEIEBRØK: 48/4736
SNR: 36
FORMÅL: Bolig
TILLEGGSDDEL: Bygning
SAMEIEBRØK: 62/4736
SNR: 37
FORMÅL: Bolig
TILLEGGSDDEL: Bygning
SAMEIEBRØK: 38/4736
SNR: 38
FORMÅL: Bolig
TILLEGGSDDEL: Bygning
SAMEIEBRØK: 75/4736
SNR: 39
FORMÅL: Bolig
TILLEGGSDDEL: Bygning
SAMEIEBRØK: 99/4736

Kommune: 4647 SUNNFJORD

Gnr: 21 Bnr: 263

SNR: 57
FORMÅL: Bolig
TILLEGGSDDEL: Bygning
SAMEIEBRØK: 92/4736
SNR: 58
FORMÅL: Bolig
TILLEGGSDDEL: Bygning
SAMEIEBRØK: 135/4736

For eventuelle utleggs- og arrestforretninger, samt forbehold tatt ved avhendelse, som tinglyses samme dag som andre frivillige rettsstiftelser, gjelder særskilte prioritetsregler, se tinglysningsloven § 20 andre ledd og § 21 tredje ledd.



Sunnfjord kommune
Areal- og byggesak

Kartverket Tinglysing
Postboks 600 Sentrum
3507 HØNEFOSS

Vår ref.:
24/1085-8

Dykkar ref.:

Saksbehandlar:
Ove Hatlestad Solås

Dato:
18.03.2024

Ny oversending for tinglysing av seksjonering av eigedom med gbnr. 21/263

Tiltak: Seksjonering
Adresse: Gbnr: 21/263 Langebruvegen 23 og 25

Det er gjort vedtak om seksjonering av eigedomen med gbnr. 21 / 263 i Sunnfjord kommune. I tillegg er påpeikte manglar blitt retta på. Vedlagt følger dokument i samband med seksjoneringa.

Vi ynskjer dykkar handsaming av saka.

Med helsing

Ove Hatlestad Solås
ingeniør

Dette brevet er elektronisk godkjent om det ikkje er signert.

Kopi:

Vedlegg:

Mottakarar:



Sunnfjord kommune
Areal- og byggesak

Kartverket Tinglysing
Postboks 600 Sentrum
3507 HØNEFOSS

Vår ref.:
24/1085-5

Dykkar ref.:

Saksbehandlar:
Ove Hatlestad Solås

Dato:
22.02.2024

Oversending for tinglysing av seksjonering av eigedom med gbnr. 21/263

Tiltak: Seksjonering
Adresse: Gbnr: 21/263 Langebruvegen 23 og 25

Det er gjort vedtak om seksjonering av eigedomen med gbnr. 21 / 263 i Sunnfjord kommune. Vedlagt følger dokument i samband med seksjoneringa.

Vi ynskjer dykkar handsaming av saka.

Med helsing

Ove Hatlestad Solås
ingeniør

Dette brevet er elektronisk godkjent om det ikkje er signert.

Kopi:

Vedlegg:

Mottakarar:



Melding til tinglysing

Det er ført en seksjonering i matrikkelen
Det er ført med brukstilfelle: Seksjonering

Løpenummer for forretning: 614738780
Vedlegg: Ja

Rekvirent av tinglysing

Organisasjonsnr 921244207 Navn SUNNFJORD KOMMUNE Adresse Postboks 338, 6802 FØRDE

Rekvirent(er) av forretning

Fødselsdato/Orgnr 995142392 Navn Å&Ø UTVIKLING AS Bruksenhe Adresse Fjærevegen 9, 6800 FØRDE

Matrikkelenhet(er) som er seksjonert

Knr 4647 Gnr 21 Bnr 263

Nye seksjoner

Knr	Gnr	Bnr	Fnr	Snr	Sameiebrøk	Formålskode	Tilleggsareal bygning	Eksklusivt utereale
4647	21	263	0	1	446 / 4736	Næringsseksjon	Nei	Nei
4647	21	263	0	2	91 / 4736	Boligseksjon	Ja	Nei
4647	21	263	0	3	71 / 4736	Boligseksjon	Ja	Nei
4647	21	263	0	4	48 / 4736	Boligseksjon	Ja	Nei
4647	21	263	0	5	72 / 4736	Boligseksjon	Ja	Nei
4647	21	263	0	6	47 / 4736	Boligseksjon	Ja	Nei
4647	21	263	0	7	77 / 4736	Boligseksjon	Ja	Nei
4647	21	263	0	8	94 / 4736	Boligseksjon	Ja	Nei
4647	21	263	0	9	42 / 4736	Boligseksjon	Ja	Nei
4647	21	263	0	10	77 / 4736	Boligseksjon	Ja	Nei
4647	21	263	0	11	42 / 4736	Boligseksjon	Ja	Nei
4647	21	263	0	12	70 / 4736	Boligseksjon	Ja	Nei
4647	21	263	0	13	84 / 4736	Boligseksjon	Ja	Nei
4647	21	263	0	14	23 / 4736	Boligseksjon	Ja	Nei
4647	21	263	0	15	144 / 4736	Boligseksjon	Ja	Nei
4647	21	263	0	16	77 / 4736	Boligseksjon	Ja	Nei
4647	21	263	0	17	42 / 4736	Boligseksjon	Ja	Nei
4647	21	263	0	18	70 / 4736	Boligseksjon	Ja	Nei
4647	21	263	0	19	84 / 4736	Boligseksjon	Ja	Nei

TINGLYST
DOKUMENTNR: 1238717
20 MAR 2024
STATENS KARTVERK

Ingunn Stenhaug Obahr



Melding til tinglysing

Knr	Gnr	Bnr	Fnr	Snr	Sameiebrøk	Formålskode	Tilleggsareal bygning	Eksklusivt uteareal
4647	21	263	0	20	23 / 4736	Boligseksjon	Ja	Nei
4647	21	263	0	21	142 / 4736	Boligseksjon	Ja	Nei
4647	21	263	0	22	77 / 4736	Boligseksjon	Ja	Nei
4647	21	263	0	23	42 / 4736	Boligseksjon	Ja	Nei
4647	21	263	0	24	70 / 4736	Boligseksjon	Ja	Nei
4647	21	263	0	25	84 / 4736	Boligseksjon	Ja	Nei
4647	21	263	0	26	23 / 4736	Boligseksjon	Ja	Nei
4647	21	263	0	27	131 / 4736	Boligseksjon	Ja	Nei
4647	21	263	0	28	134 / 4736	Boligseksjon	Ja	Nei
4647	21	263	0	29	136 / 4736	Boligseksjon	Ja	Nei
4647	21	263	0	30	72 / 4736	Boligseksjon	Ja	Nei
4647	21	263	0	31	85 / 4736	Boligseksjon	Ja	Nei
4647	21	263	0	32	99 / 4736	Boligseksjon	Ja	Nei
4647	21	263	0	33	82 / 4736	Boligseksjon	Ja	Nei
4647	21	263	0	34	66 / 4736	Boligseksjon	Ja	Nei
4647	21	263	0	35	48 / 4736	Boligseksjon	Ja	Nei
4647	21	263	0	36	62 / 4736	Boligseksjon	Ja	Nei
4647	21	263	0	37	38 / 4736	Boligseksjon	Ja	Nei
4647	21	263	0	38	75 / 4736	Boligseksjon	Ja	Nei
4647	21	263	0	39	99 / 4736	Boligseksjon	Ja	Nei
4647	21	263	0	40	36 / 4736	Boligseksjon	Ja	Nei
4647	21	263	0	41	48 / 4736	Boligseksjon	Ja	Nei
4647	21	263	0	42	82 / 4736	Boligseksjon	Ja	Nei
4647	21	263	0	43	67 / 4736	Boligseksjon	Ja	Nei
4647	21	263	0	44	49 / 4736	Boligseksjon	Ja	Nei
4647	21	263	0	45	62 / 4736	Boligseksjon	Ja	Nei
4647	21	263	0	46	122 / 4736	Boligseksjon	Ja	Nei
4647	21	263	0	47	137 / 4736	Boligseksjon	Ja	Nei
4647	21	263	0	48	47 / 4736	Boligseksjon	Ja	Nei
4647	21	263	0	49	82 / 4736	Boligseksjon	Ja	Nei
4647	21	263	0	50	67 / 4736	Boligseksjon	Ja	Nei
4647	21	263	0	51	48 / 4736	Boligseksjon	Ja	Nei
4647	21	263	0	52	62 / 4736	Boligseksjon	Ja	Nei



Melding til tinglysing

Knr	Gnr	Bnr	Fnr	Snr	Sameiebrøk	Formålskode	Tilleggsareal bygning	Eksklusivt uteareal
4647	21	263	0	53	86 / 4736	Boligseksjon	Ja	Nei
4647	21	263	0	54	93 / 4736	Boligseksjon	Ja	Nei
4647	21	263	0	55	48 / 4736	Boligseksjon	Ja	Nei
4647	21	263	0	56	84 / 4736	Boligseksjon	Ja	Nei
4647	21	263	0	57	92 / 4736	Boligseksjon	Ja	Nei
4647	21	263	0	58	135 / 4736	Boligseksjon	Ja	Nei

Melding til tinglysing er hjemlet i Matrikkelloven § 24

19 FEB 2024

24/1085

Søknad om seksjonering

Tinglysingsrekvirenten (kommunen)		
Kommunen skal fylle ut dette feltet og sende skjemaet til Kartverket.		
Kommunens navn SUNNFJORD	Kommunens adresse POSTBOKS 338, 6802 FØRDE	Kontaktperson OVÉ HANESTAD SOLÅS

1. Opplysninger om innsenderen			
Feltet skal fylles ut av den som sender inn søknaden til kommunen. Dette kan være den som eier eiendommen (hjemmelshaveren), men også en advokat eller annen med fullmakt fra hjemmelshaveren(e).			
Navn Å&Ø Utvikling AS	Fødselsnr./Org.nr. 995 142 392	E-postadresse vegard.strand@aasen-ovrelid.no	
Adresse Fjærevegen 9	Postnummer 6800	Poststed Førde	Telefonnummer 909 71 478

2. Opplysninger om eiendommen				
Kommunenr. 4647	Kommunens navn Sunnfjord	Gårdsnr. 21	Bruksnr. 263	Festenr.

3. Hvem eier/fester eiendommen? (Hjemmelshaver(e))		
Fødselsnr./Org.nr. (11/9 siffer)	Navn	Eierandel (oppgis som brøk)
995 142 392	Å&Ø Utvikling AS	1/1

4. Søknad (ønsket oppdeling av eiendommen)																			
Eiendommen søkes oppdelt i eierseksjoner slik det fremgår av fordelingslisten nedenfor. Dersom eiendommen ønskes oppdelt i flere enn seksti seksjoner, må du fortsette utfyllingen på søknadens siste side.																			
Seksjonsnummer		Seksjonens formål B = Boligseksjon (omfatter også fritidsboliger) N = næringsseksjon SB = samleseksjon bolig SN = samleseksjon næring				Sameiebrøk (teller) Her skriver du telleren til seksjonen. Nederst skriver du nevneren, som vil være summen av tellerne til samtlige seksjoner i sameiet.				Tilleggsareal Fyll ut denne kolonnen hvis seksjonen skal ha tilleggsareal. B = tilleggsareal i bygning G = tilleggsareal i grunn (krever oppmålingsforretning) BG = tilleggsareal i bygning og grunn (krever oppmålingsforretning)									
S.nr	Formål	Brøk (teller)	Tilleggsareal	S.nr	Formål	Brøk (teller)	Tilleggsareal	S.nr	Formål	Brøk (teller)	Tilleggsareal	S.nr	Formål	Brøk (teller)	Tilleggsareal	S.nr	Formål	Brøk (teller)	Tilleggsareal
1	N	446		13	B	84	B	25	B	84	B	37	B	38	B	49	B	82	B
2	B	91	B	14	B	23	B	26	B	23	B	38	B	75	B	50	B	67	B
3	B	71	B	15	B	144	B	27	B	131	B	39	B	99	B	51	B	48	B
4	B	48	B	16	B	77	B	28	B	134	B	40	B	36	B	52	B	62	B
5	B	72	B	17	B	42	B	29	B	136	B	41	B	48	B	53	B	86	B
6	B	47	B	18	B	70	B	30	B	72	B	42	B	82	B	54	B	93	B
7	B	77	B	19	B	84	B	31	B	85	B	43	B	67	B	55	B	48	B
8	B	94	B	20	B	23	B	32	B	99	B	44	B	49	B	56	B	84	B
9	B	42	B	21	B	142	B	33	B	82	B	45	B	62	B	57	B	92	B
10	B	77	B	22	B	77	B	34	B	66	B	46	B	122	B	58	B	135	B
11	B	42	B	23	B	42	B	35	B	48	B	47	B	137	B	59			
12	B	70	B	24	B	70	B	36	B	62	B	48	B	47	B	60			
Sum tellere: 4736						Nevner = 4736													

Dato 23.01.2024	Innsenderens underskrift 
---------------------------	---

5. Nødvendige dokumenter som skal tinglyses samtidig med seksjoneringen

Her skal søker kun gi opplysninger om dokumenter som er nødvendige for at seksjoneringen skal kunne tinglyses, for eksempel dokumenter som inneholder opplysninger om fordeling av opprinnelige sameieandeler.

6. Egenerklæring om at vilkårene i eierseksjonsloven er oppfylt

Hjemmelshaver(ne) erklærer at:

- a) hver seksjonseier har enerett til å bruke en bruksenhet
- b) hver bruksenhets hoveddel er en klart avgrenset og sammenhengende del av en bygning på eiendommen og har egen inngang fra fellesareal, fra naboeiendom eller fra egen tilleggsdel
- c) det er avsatt tilstrekkelig parkeringsareal til å sikre det antallet parkeringsplasser som følger av byggetillatelsen eller plangrunnlaget
- d) seksjoneringen omfatter alle bruksenhetene i eiendommen
- e) seksjoneringen omfatter bare én grunneiendom, festegrunn eller anleggseiendom, eller at kommunen med samtykke fra Kartverket har gjort unntak fra vilkåret
- f) det er fastsatt om den enkelte seksjon skal brukes til boligformål eller annet formål, og bruksformålet er i samsvar med arealplanformålet, eller annen bruk det er gitt tillatelse til
- g) rammetillatelse eller igangsettingstillatelse er gitt dersom seksjoneringen gjelder planlagt bygning eller søknadspliktige tiltak i eksisterende bygg
- h) arealer som andre seksjonseiere trenger tilgang til, og arealer som etter plan- og bygningsloven er avsatt til felles uteoppholdsareal, seksjoneres til fellesareal
- i) det er fastsatt vedtekter.

Hjemmelshaver(ne) er kjent med at det er straffbart å avgi eller benytte uriktig erklæring, jf. straffeloven § 365

7. Egenerklæring om at lovens tilleggsvilkår for seksjonering til bolig er oppfylt

Hjemmelshaver(ne) erklærer at:

- Hver boligseksjon er en lovlig etablert boenhet etter plan- og bygningsloven og har kjøkken, bad og wc innenfor hoveddelen av bruksenheten og at bad og wc er i eget eller egne rom
eller
- boligseksjonen skal brukes til fritidsbolig,
eller
- alle boligene inngår i en samleseksjon bolig

Dato

Innsenderens underskrift

8. Vedlegg som skal følge søknaden

- a) Situasjonsplan over eiendommen som tydelig angir eiendommens grenser, omrisset av bebyggelsen og grensene for eventuelle utendørs tilleggsdeler som skal inngå i bruksenhetene
- b) Plantegninger over etasjene i bygningen, inkludert kjeller og loft. På tegningene skal bruksenhetens arealer og avgrensinger, forslag til seksjonsnummer og bruken av de enkelte rom angis tydelig
- c) Sameiets vedtekter
- d) Rekvisisjon av oppmålingsforretning dersom noen av bruksenhetene har utendørs tilleggsareal
- e) Dokumentasjon på at boligseksjoner oppfyller kravene til å være selvstendige boenheter etter plan- og bygningsloven. Som regel vil slik dokumentasjon fremgå av tillatelse etter plan- og bygningsloven, men også opplysninger fra matrikkelen, tinglyste klausuler eller annet dokument kan tjene som dokumentasjon
- f) Samtykke fra rettighetshaver hvis det er tinglyst urådighetserklæring som går ut på at eiendommen ikke kan disponeres over uten samtykke fra rettighetshaver. Samtykket må være med original signatur
- g) Dersom det er flere hjemmelshavere til eiendommen som skal seksjoneres, skal skjemaet «Fordeling av sameieandeler ved seksjonering» vedlegges.

9. Innsendte plantegninger

- Som hjemmelshaver(e) bekrefter jeg/vi at de vedlagte plantegningene stemmer overens med den faktiske planløsningen

10. Underskrifter

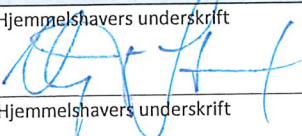
Sted og dato	Hjemmelshavers underskrift	Gjenta navn med blokkbokstaver
23/1-24, Fardk		VEGARD STRAND
Sted og dato	Hjemmelshavers underskrift	Gjenta navn med blokkbokstaver
Sted og dato	Hjemmelshavers underskrift	Gjenta navn med blokkbokstaver
Sted og dato	Hjemmelshavers underskrift	Gjenta navn med blokkbokstaver
Sted og dato	Hjemmelshavers underskrift	Gjenta navn med blokkbokstaver
Sted og dato	Hjemmelshavers underskrift	Gjenta navn med blokkbokstaver
Sted og dato	Hjemmelshavers underskrift	Gjenta navn med blokkbokstaver

11. Kommunens saksbehandling

- a) Kommunen har utarbeidet og vedlagt matrikkelkart for utendørs tilleggsdeler
- b) Brev med orientering om vedtaket er sendt til innsenderen (må krysses av)

12. Kommunen bekrefter at tillatelse til seksjonering er gitt for (må fylles ut):

Kommunenr.	Kommunens navn	Gårdsnr.	Bruksnr.	Festenr.
4647	SUNNFJORD	21	263	
Dato	Underskrift	Stempel		
22/02/2024	OVE HATLESTAD SOLÅS			

Dato	Innsenderens underskrift
23.01.2024	

4. Søknad (ønsket oppdeling av eiendommen), fortsettelse.

Eiendommen søkes oppdelt i eierseksjoner slik det fremgår av fordelingslisten nedenfor

Seksjonsnummer		Seksjonens formål B = Boligseksjon (omfatter også fritidsboliger) N = næringsseksjon SB = samleseksjon bolig SN = samleseksjon næring				Sameiebrøk (teller) Her skriver du telleren til seksjonen. Nederst skriver du nevneren, som vil være summen av tellerne til samtlige seksjoner i sameiet.				Tilleggsareal Fyll ut denne kolonnen hvis seksjonen skal ha tilleggsareal. B = tilleggsareal i bygning G = tilleggsareal i grunn (krever oppmålingsforretning) BG = tilleggsareal i bygning og grunn (krever oppmålingsforretning)									
S.nr	Formål	Brøk (teller)	Tilleggsareal	S.nr	Formål	Brøk (teller)	Tilleggsareal	S.nr	Formål	Brøk (teller)	Tilleggsareal	S.nr	Formål	Brøk (teller)	Tilleggsareal	S.nr	Formål	Brøk (teller)	Tilleggsareal
61				85				109				133				157			
62				86				110				134				158			
63				87				111				135				159			
64				88				112				136				160			
65				89				113				137				161			
66				90				114				138				162			
67				91				115				139				163			
68				92				116				140				164			
69				93				117				141				165			
70				94				118				142				166			
71				95				119				143				167			
72				96				120				144				168			
73				97				121				145				169			
74				98				122				146				170			
75				99				123				147				171			
76				100				124				148				172			
77				101				125				149				173			
78				102				126				150				174			
79				103				127				151				175			
80				104				128				152				176			
81				105				129				153				177			
82				106				130				154				178			
83				107				131				155				179			
84				108				132				156				180			
Sum tellere:						Nevner =													

Dato

Innsenderens underskrift

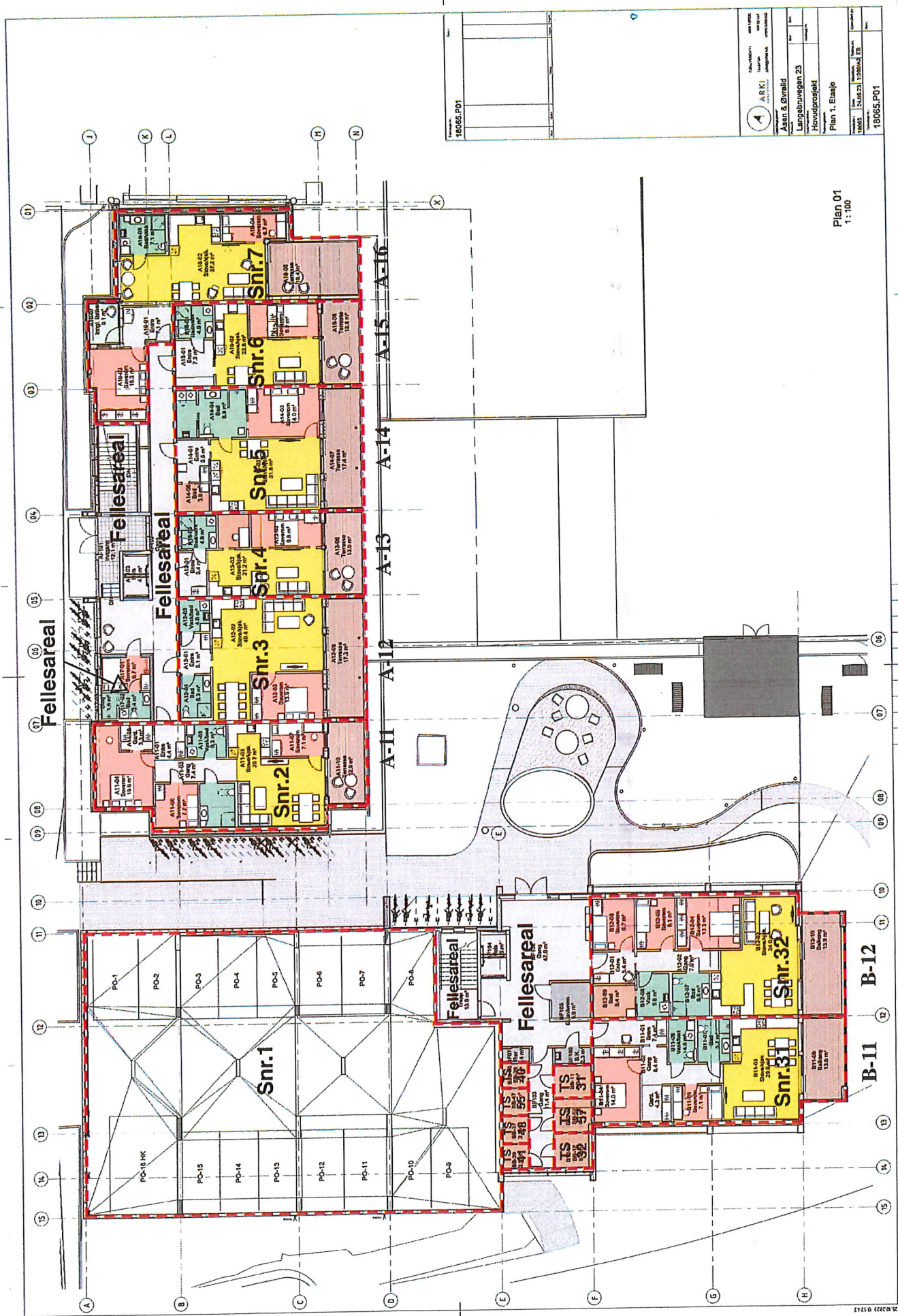

Plan 01
1:100

ASAN & ØIVRELL LANGEBUVEGAN 23 HORDALSKRISTEN	
Plan 1. Etasje	
Prosjekt 180955.P01	Tegning 180955.P01

180955.P01	180955.P01
------------	------------

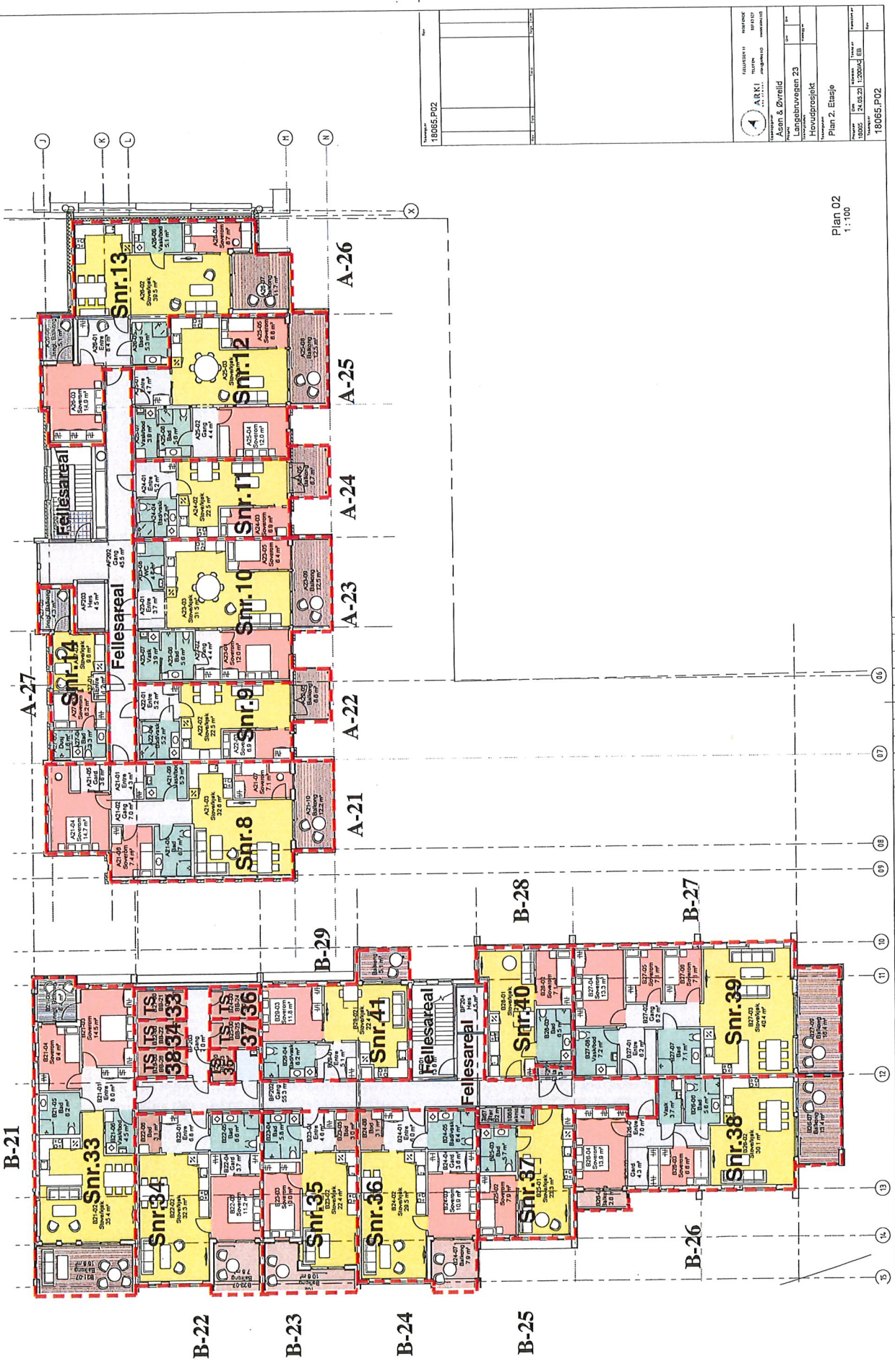

Plan 02
1:100

ARKI		PROJEKT	
Arkitektkontor		Arkitektkontor	
Asan & Øvreid		Langebruggen 23	
Hovudprosjeckt		Plan 2. Etasje	
Skala	1:100	Blatt	13/2004A (B)
Dato	18.05.21	Blatt	13/2004A (B)
18065.P02			

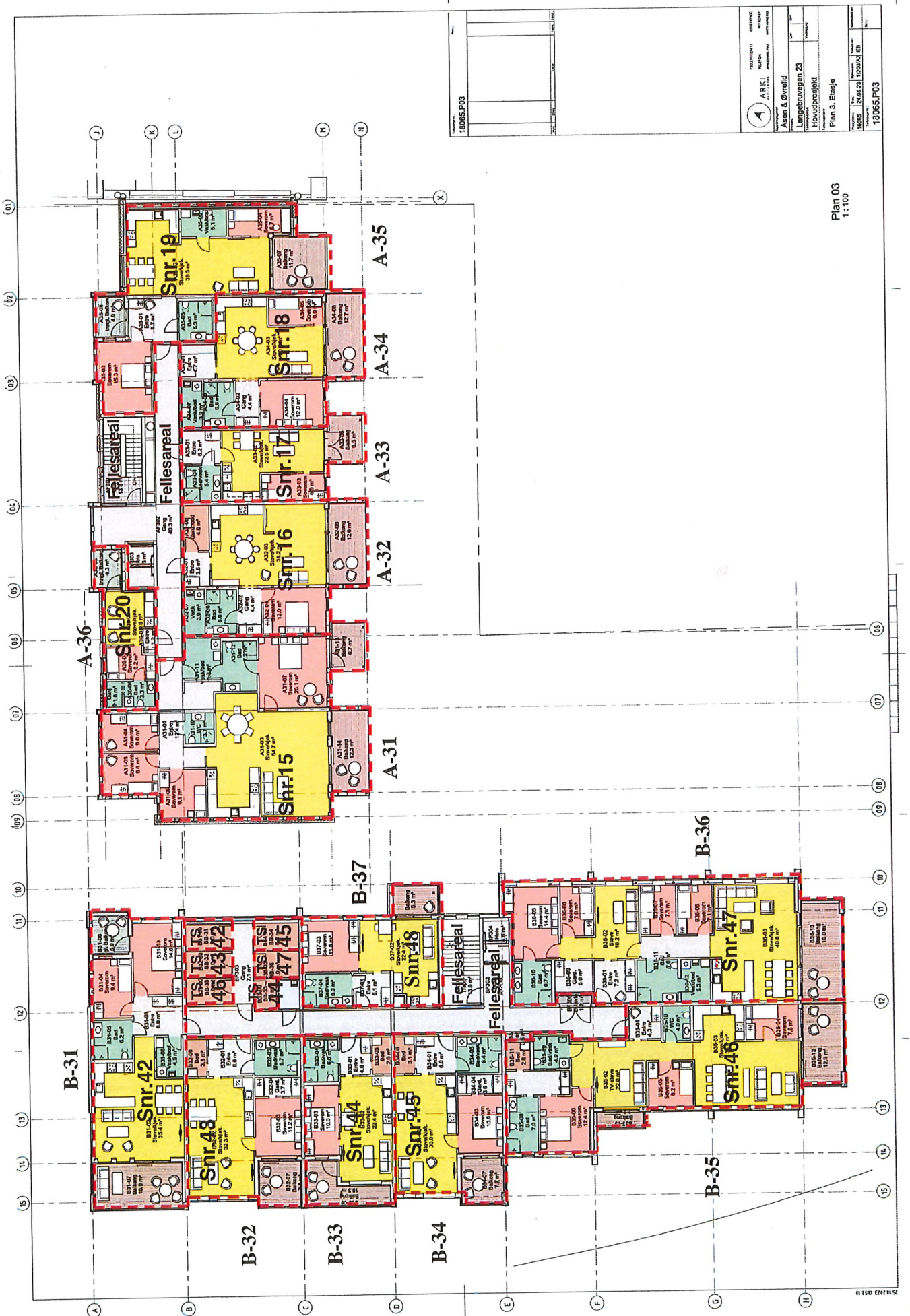

Plan 03
1:100

180655.P03

ARKI	FALHRENNI	DRÖGK	DRÖGK
ARKI	ARKI	ARKI	ARKI
ARKI	ARKI	ARKI	ARKI

Asan & Øvreid
Langtunveggen 23
Hovudprosjekt
Plan 3. Etasje
180655
21.05.23 12:00:42 ET
180655.P03

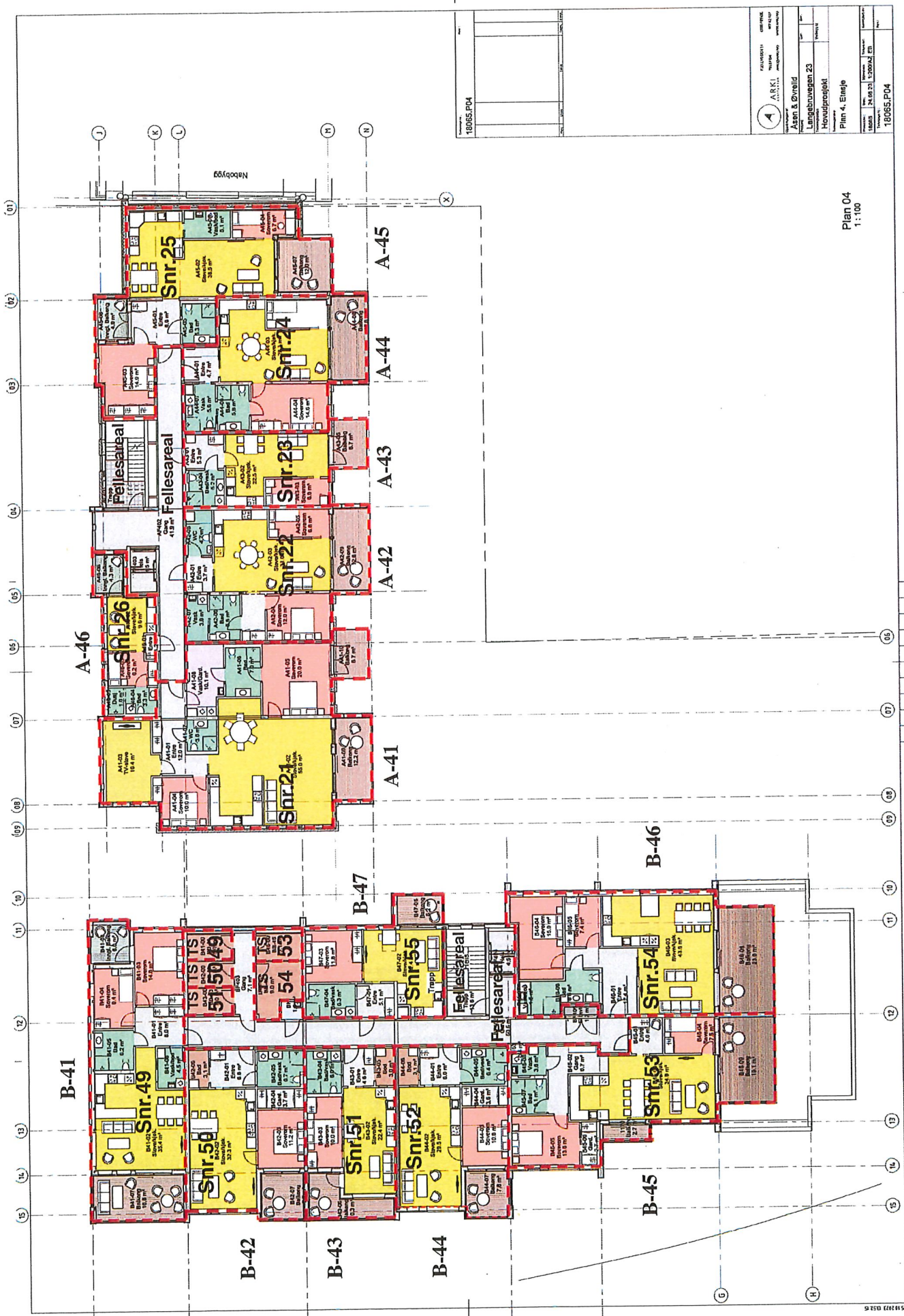

Plan 04
1:100

18065.P04

AR KI
Arkitektfirmaet
Årnes & Øvreid
Langebruvegen 23
Hovufossjøkt
Plinn 4, Etasje
Mønstre: 24.03.2013 13:20:04 P04
18065.P04

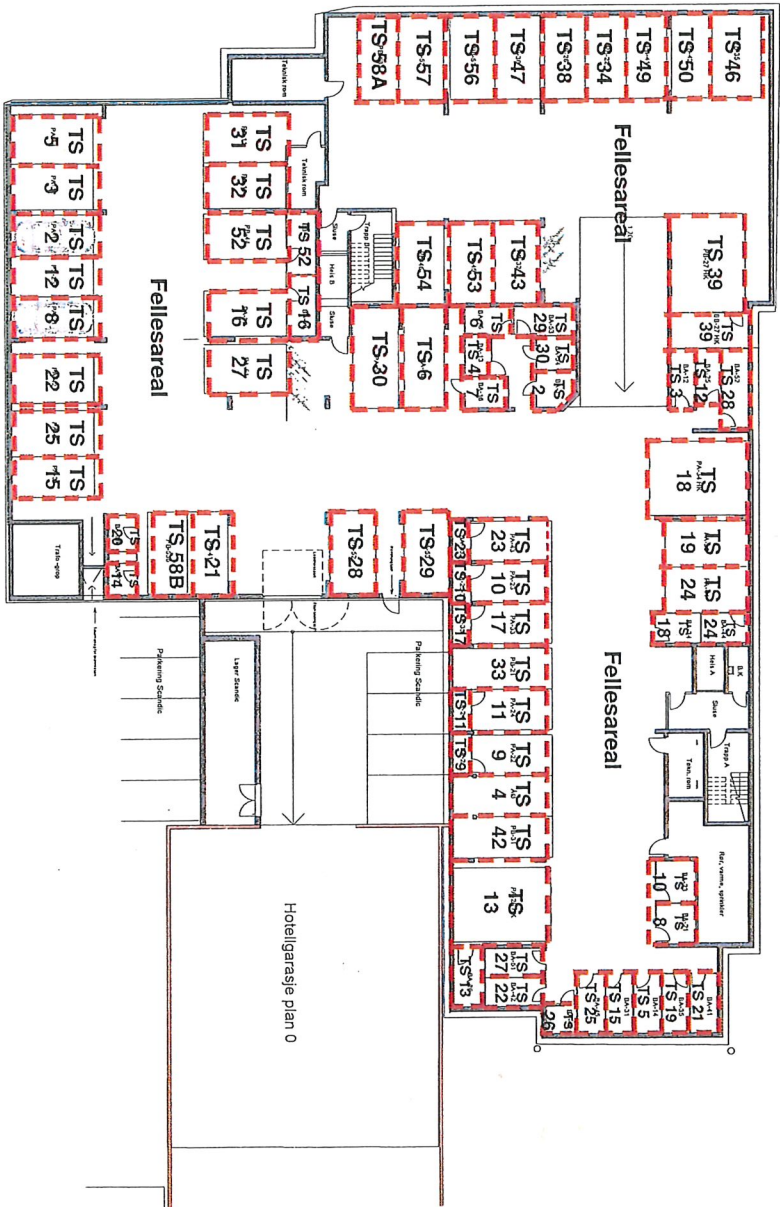

Arkitekt og Byggher Arkitektkontor AS Lørdalsveien 23 0414 Oslo	
Plan Navn 1005_A_P00M	
Dato 2011	Utgave 1