

BERGEN KOMMUNE
 K. AVDELINGEN
 1. DEPARTMENT
 BYGGESAKSBEDELINGEN

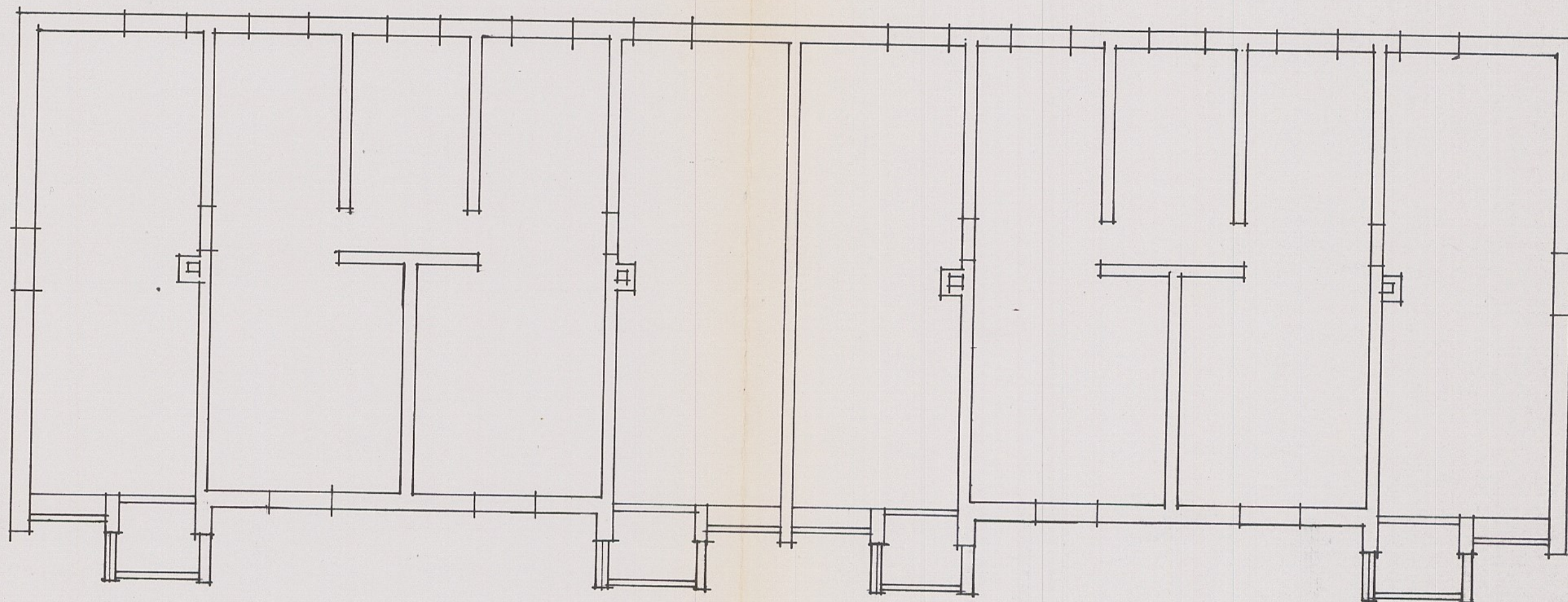

REV. 1 14-2-90. Altaner i opprinnelig størrelse

ILAG NR:	TEGN.NR.	MÅLESTOKK	INDEKS
019	01.	1:8100	

SØNDRE ERLEVEIEN B.L. A/S.
REHABILITERING.
Natlandsveien 80 A-B.
Plan av altanutvidelse.

KONSTR./TEGN.	DATO



Postboks 1947 Nordnes, 5024 Bergen
 Strandgt. 196 - Tlf. (05) 32 68 00

BERGEN KOMMUNE
 K. AVD. BYGGSAKKUNN
 16.02.90 901091
 BYGGESAKSAVDELINGEN

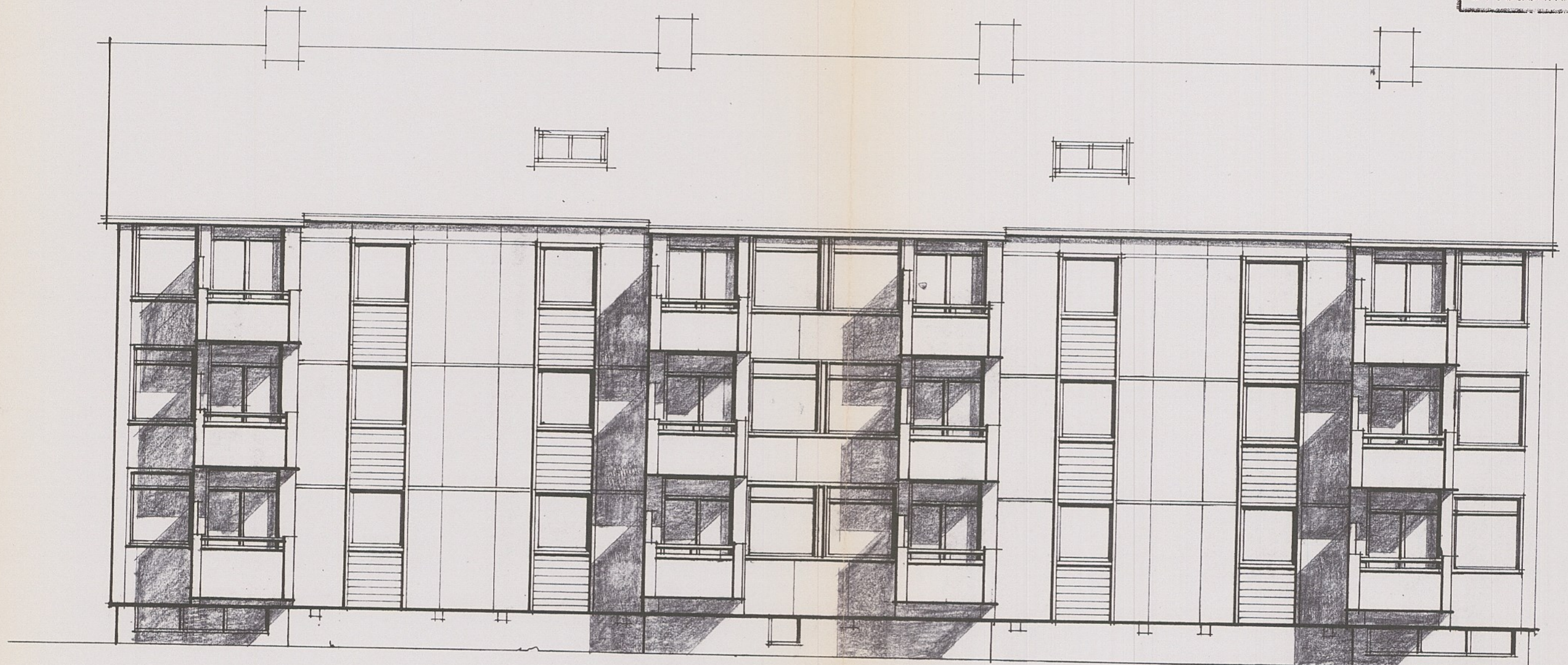

REV 1 14-2-90. Altaner i opprinnelig størrelse

LAG NR:	TEGN.NR.	MÅLESTOKK	INDEKS
019	02	1:100	

SØNDRE ERLEVEIEN B.L. A/S.
REHABILITERING.
Natlandsveien 80 A-B.
Fasade mot Natlandsveien. (Vest.)

KONSTR./TEGN.	DATO
<i>Stenplott</i>	1-11-1989



Postboks 1947 Nordnes, 5024 Bergen
 Strandgt. 196 - Tlf. (05) 32 68 00

BERGEN KOMMUNE
 KULTURUTVALGET
 1-06290-801001
 BYGGESAKSBEDELINGEN

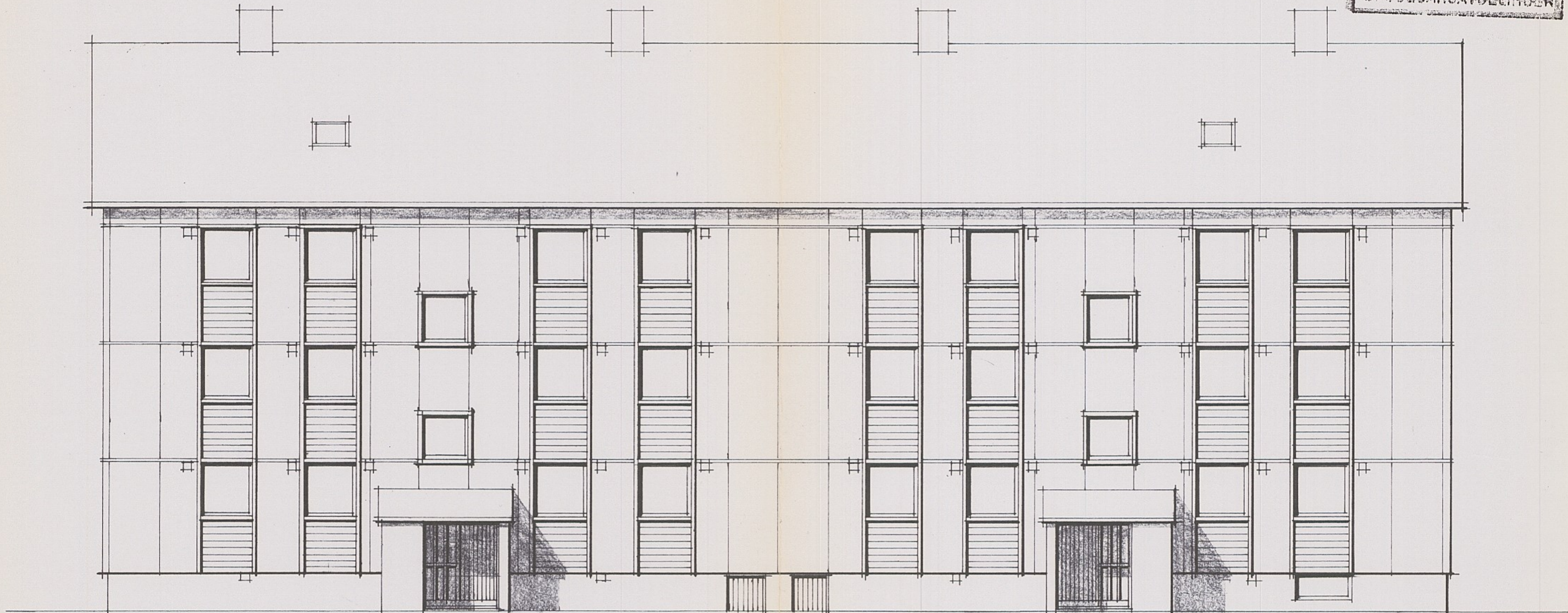

LAG NR:	TEGN.NR.	MÅLESTOKK	INDEKS
019	03	1:100	

SØNDRE ERLEVEIEN B.L. 1/2.
REHABILITERING.
Natlandsveien 80 A-B.
Fasade mot Øst.

KONSTR./TEGN. <i>Th. Skott</i>	DATO 1-11-1989.
-----------------------------------	--------------------



Postboks 1947 Nordnes, 5024 Bergen
 Strandgt. 196 - Tlf. (05) 32 68 00

BERGEN KOMMUNE
K. AVD. BYGGSAK
18.02.90 501051
BYGGESAKSAVDELINGEN

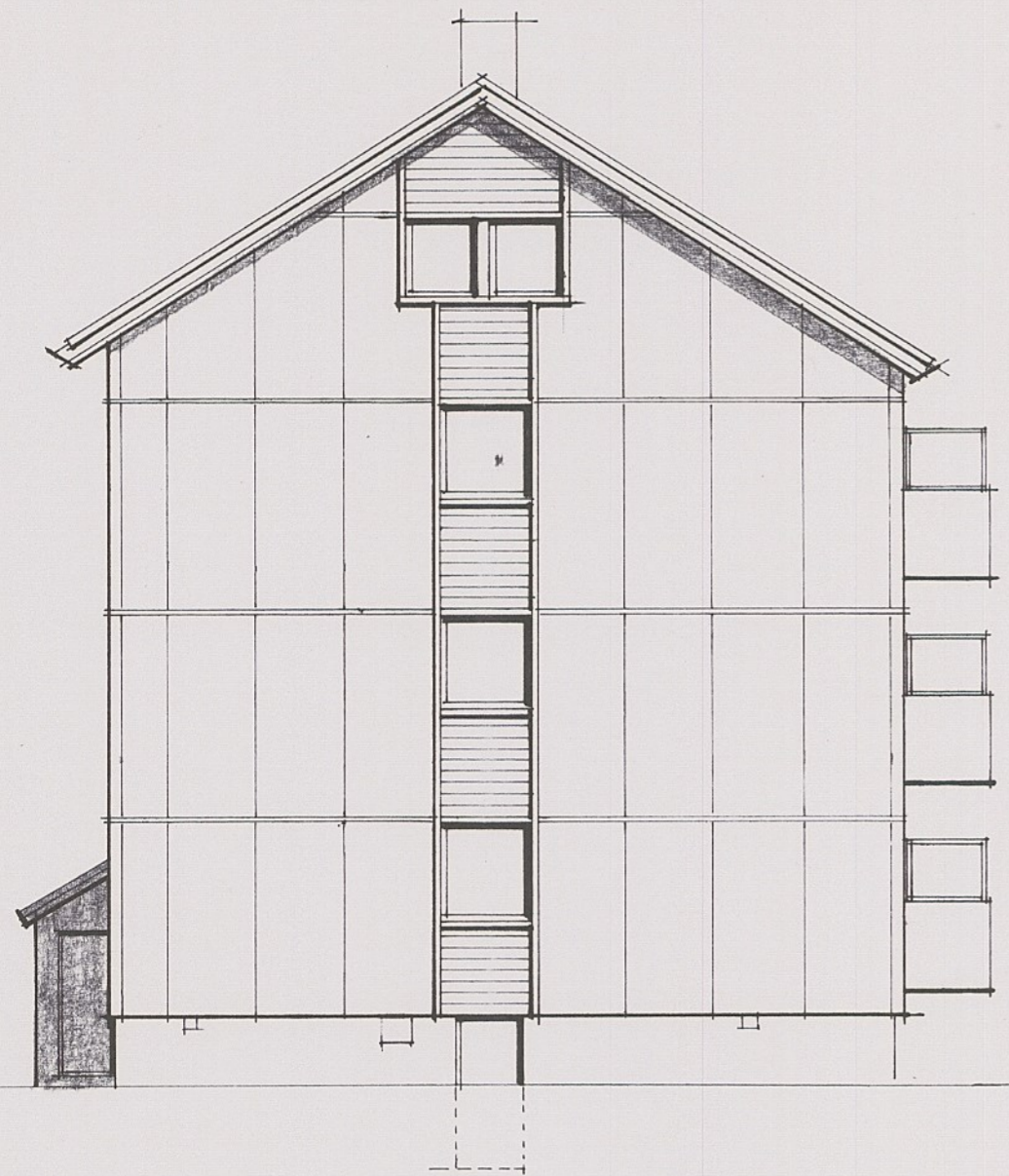

MOT NORD.

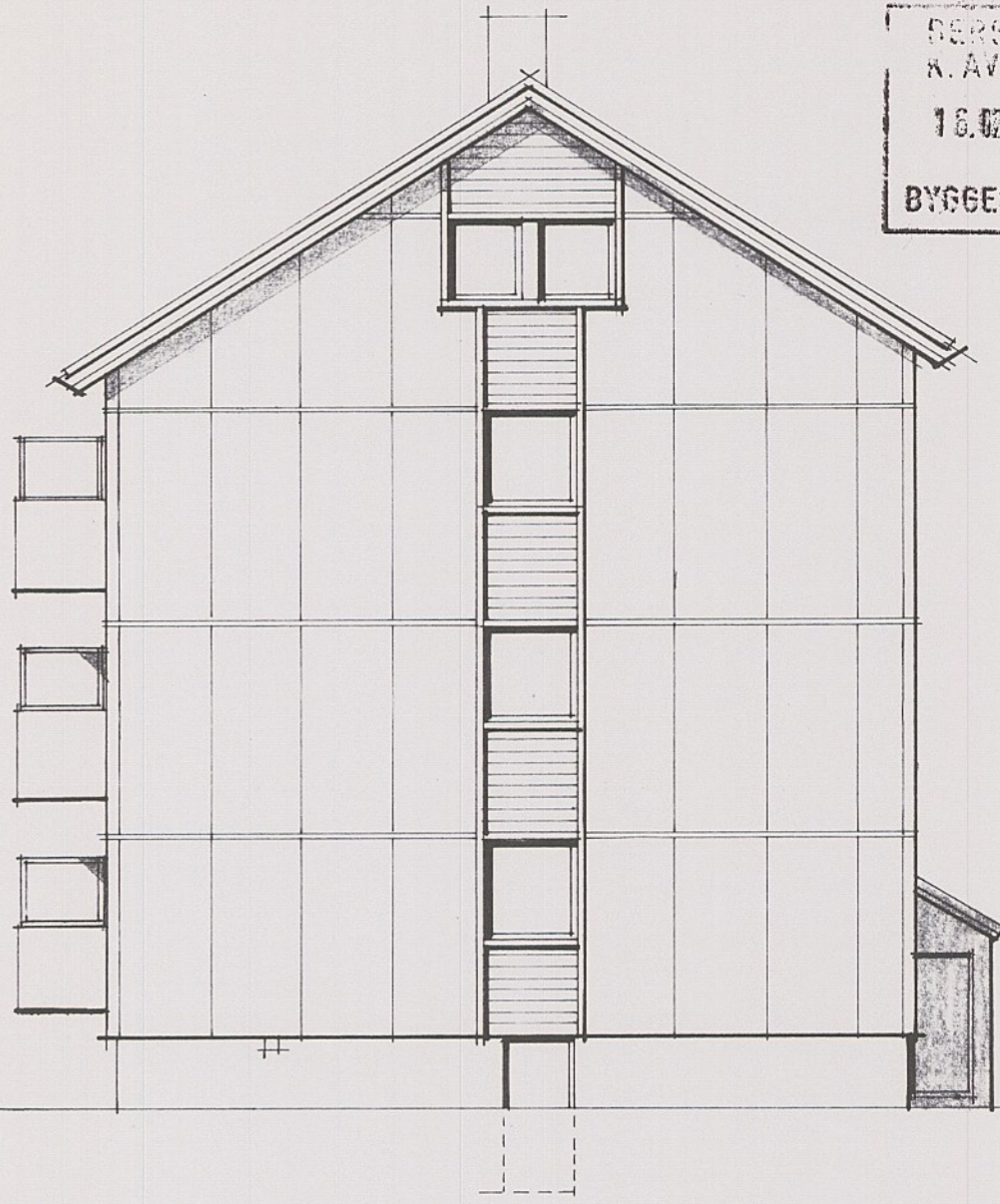

MOT SYD.

REV. 1. 14-2-90 Altaner i opprinnelig størrelse.

LAG NR.	TEGN.NR.	MÅLESTOKK	INDEKS
019	04	1:100	

SØNDRE ERLEVEIEN B.L. Ns.
REHABILITERING.
Natlandsveien 80 A-B.
Fasader mot Nord og Syd.

KONSTR./TEGN.	DATO
<i>[Signature]</i>	1-11-1989



Postboks 1947 Nordnes, 5024 Bergen
Strandgt. 196 - Tlf. (05) 32 68 00

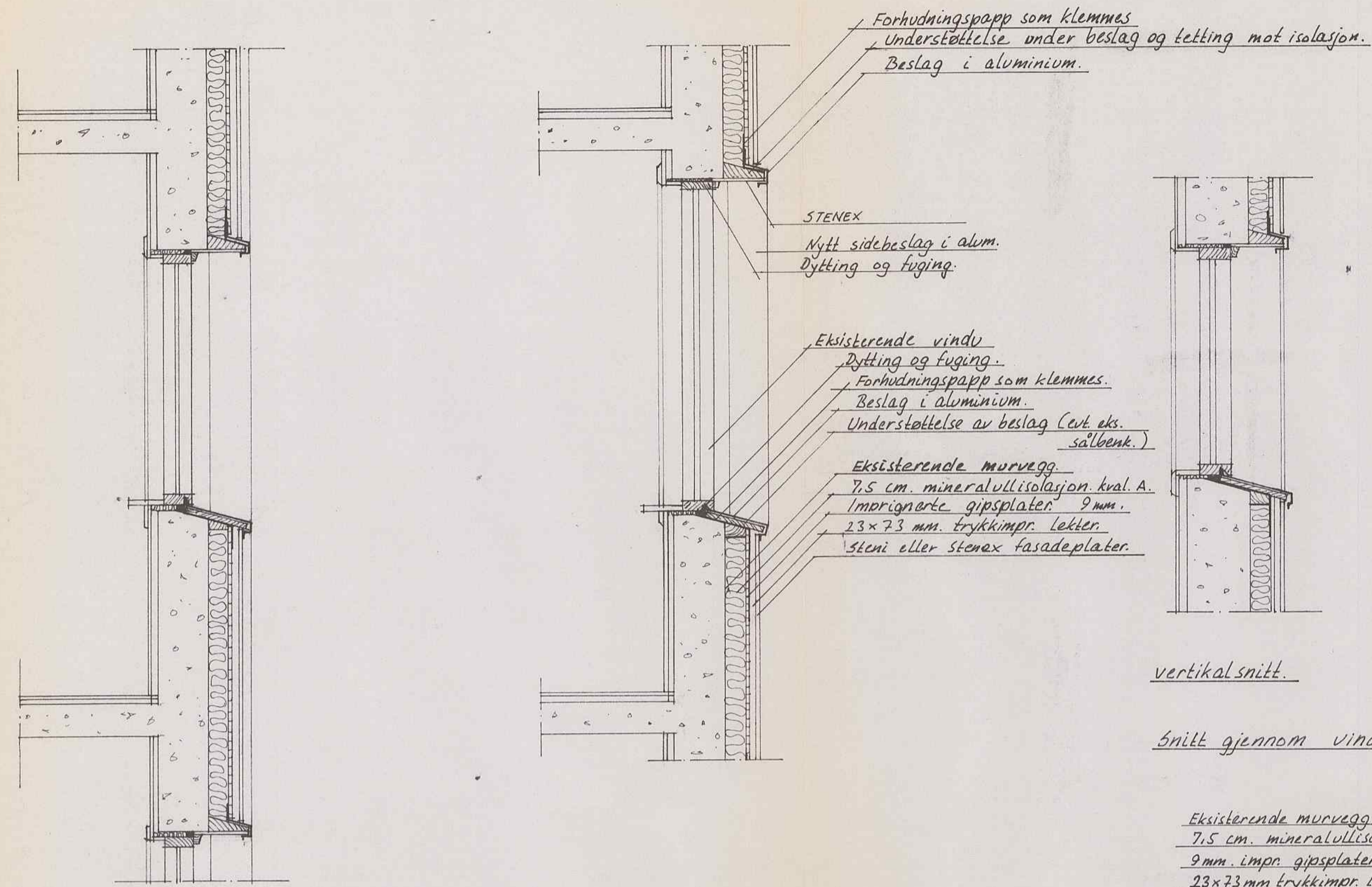

snitt gjennom vindu / panell felt.

snitt gjennom stort stuevindu.

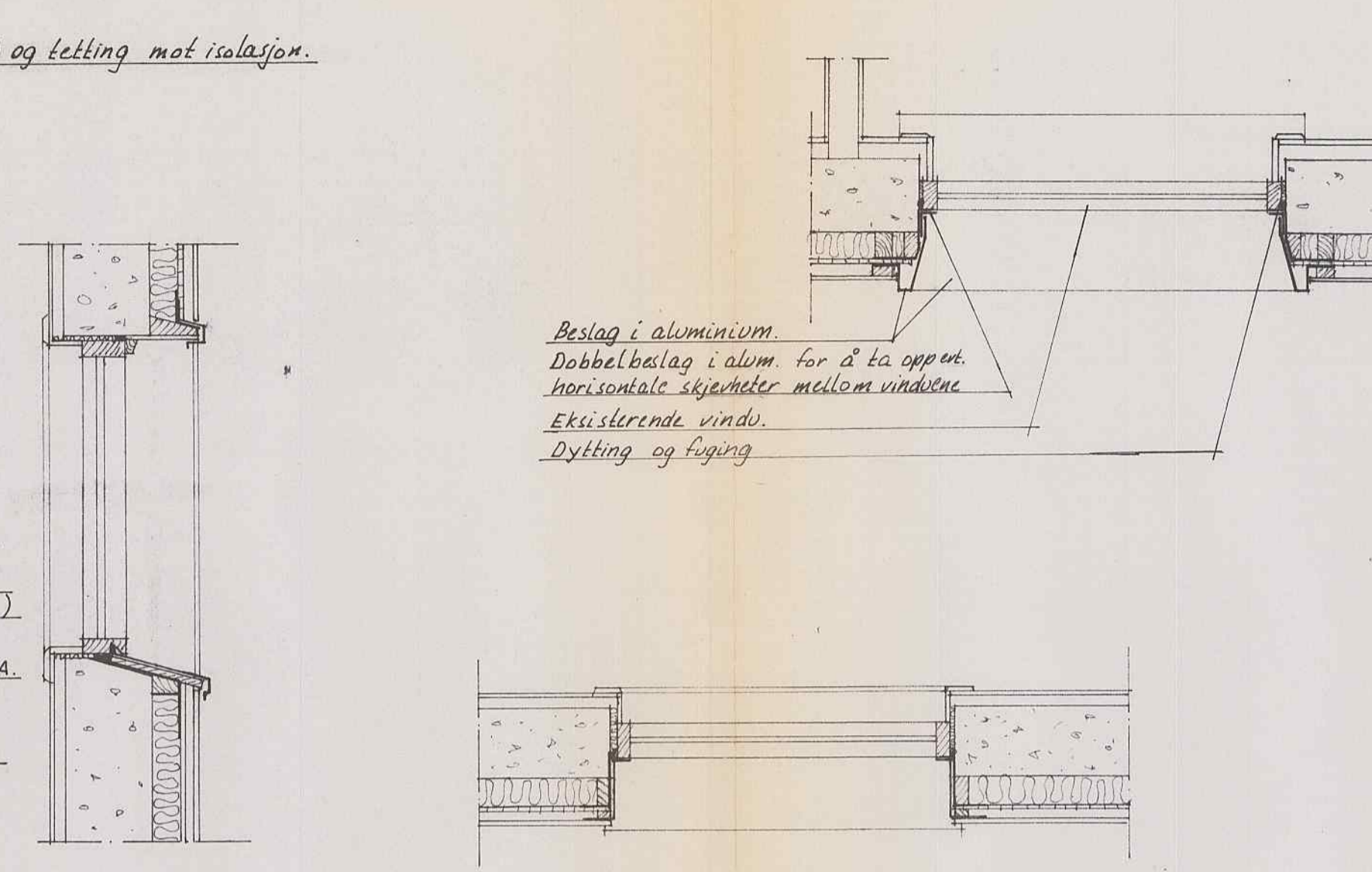

horizontalsnitt.

vertikal snitt.

snitt gjennom vindu med forenklet beslag

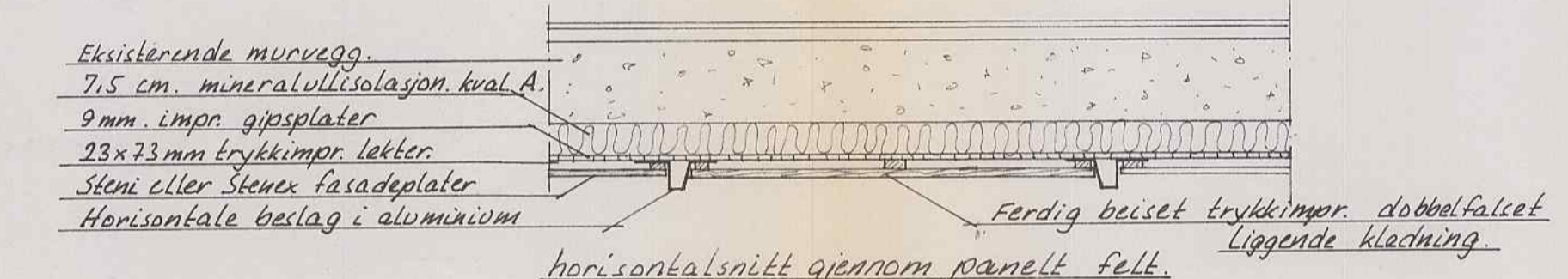

horizontalsnitt gjennom panell felt.

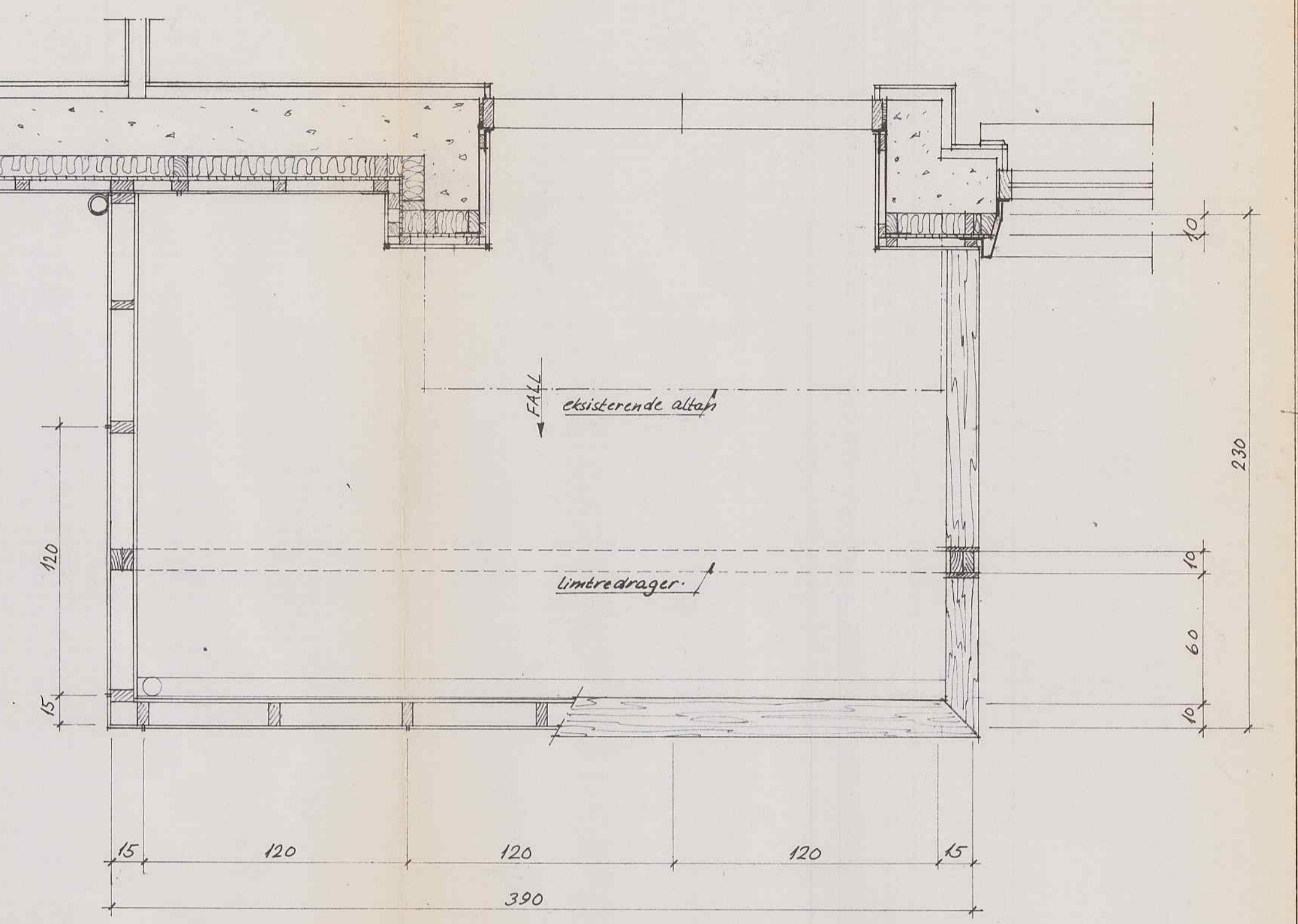

Plan av altan og horizontalsnitt av vindu i panell felt, altandør og stort stuevindu.

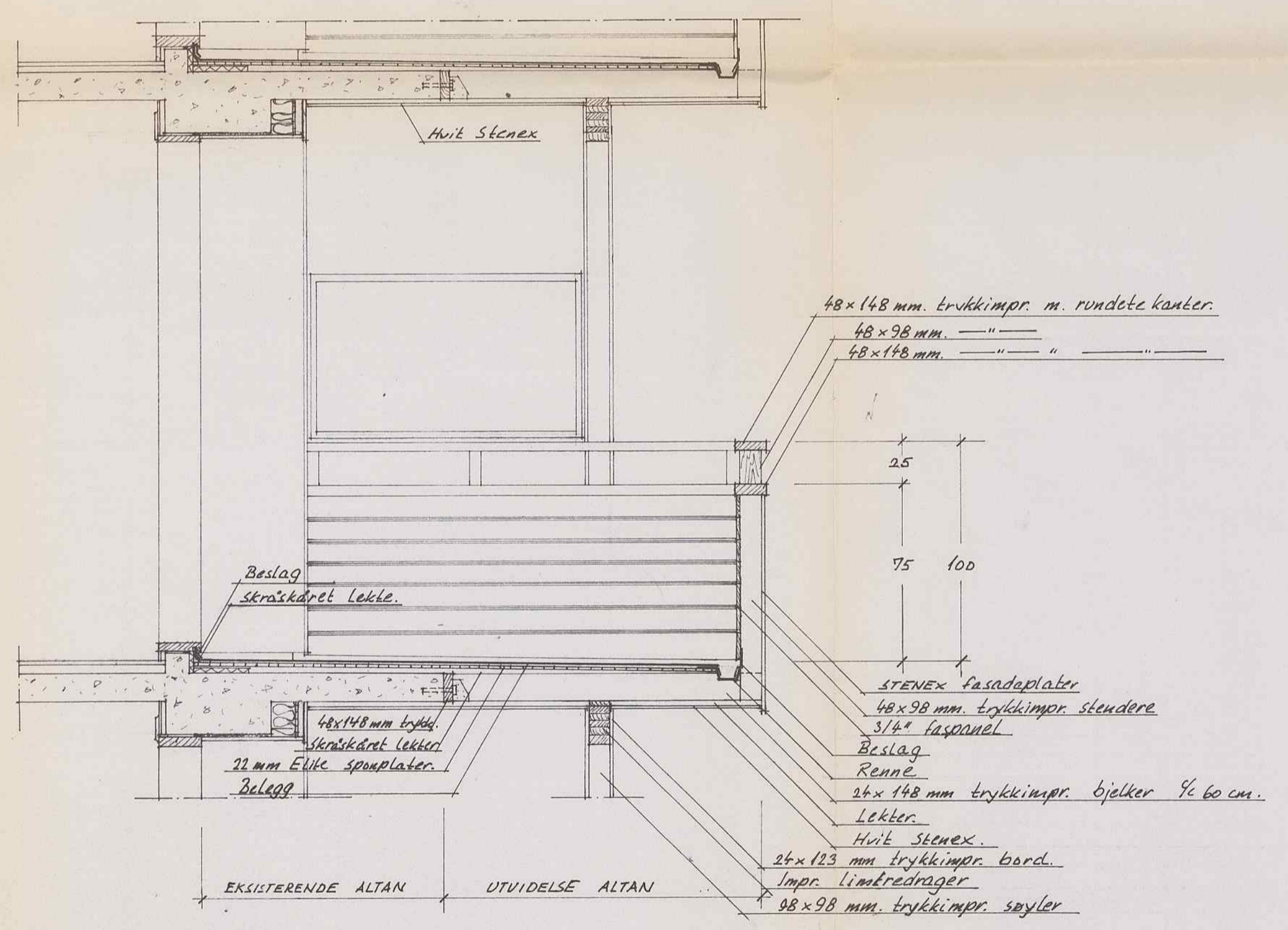

snitt gjennom altan og altandør.

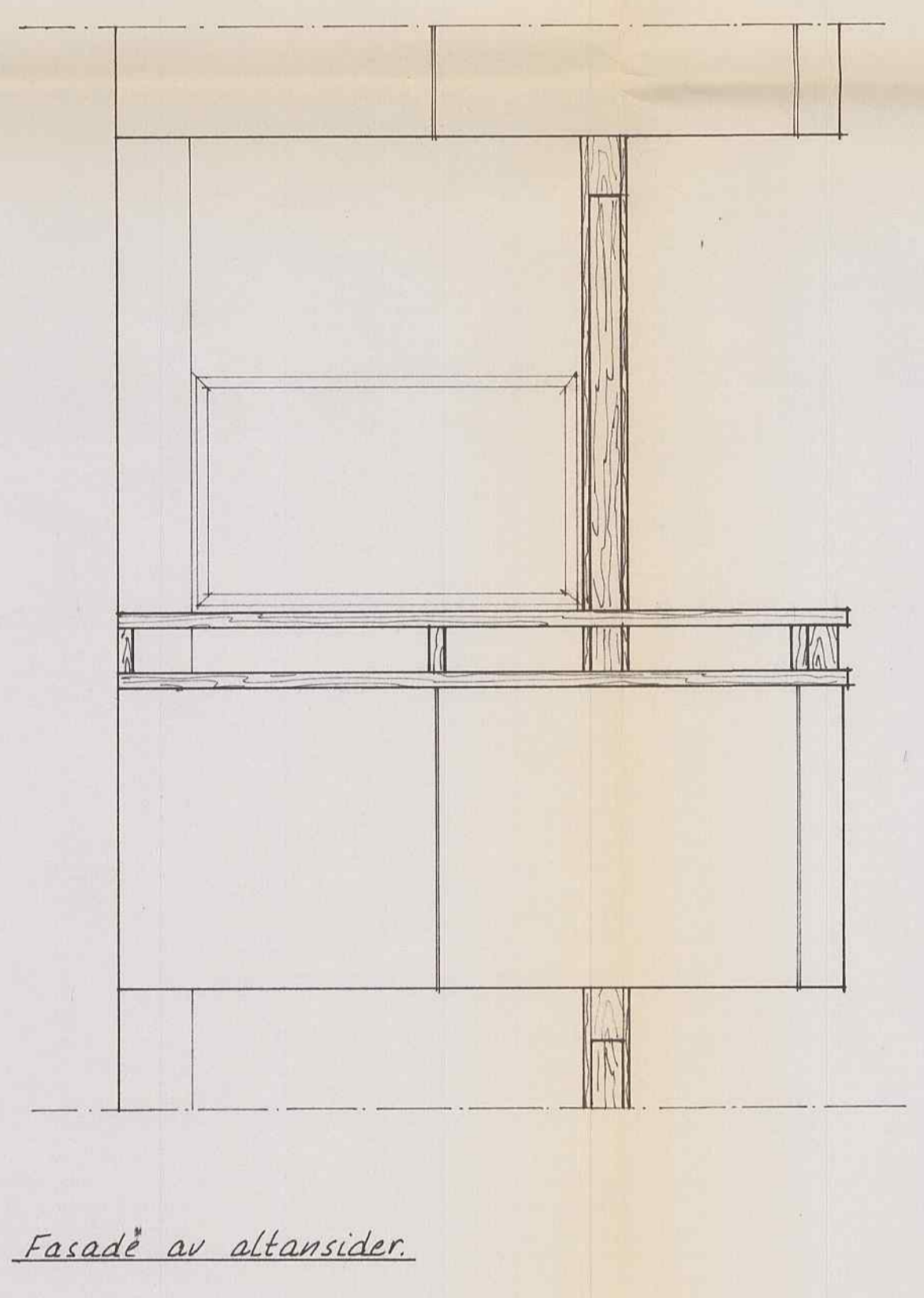

Fasade av altansider.

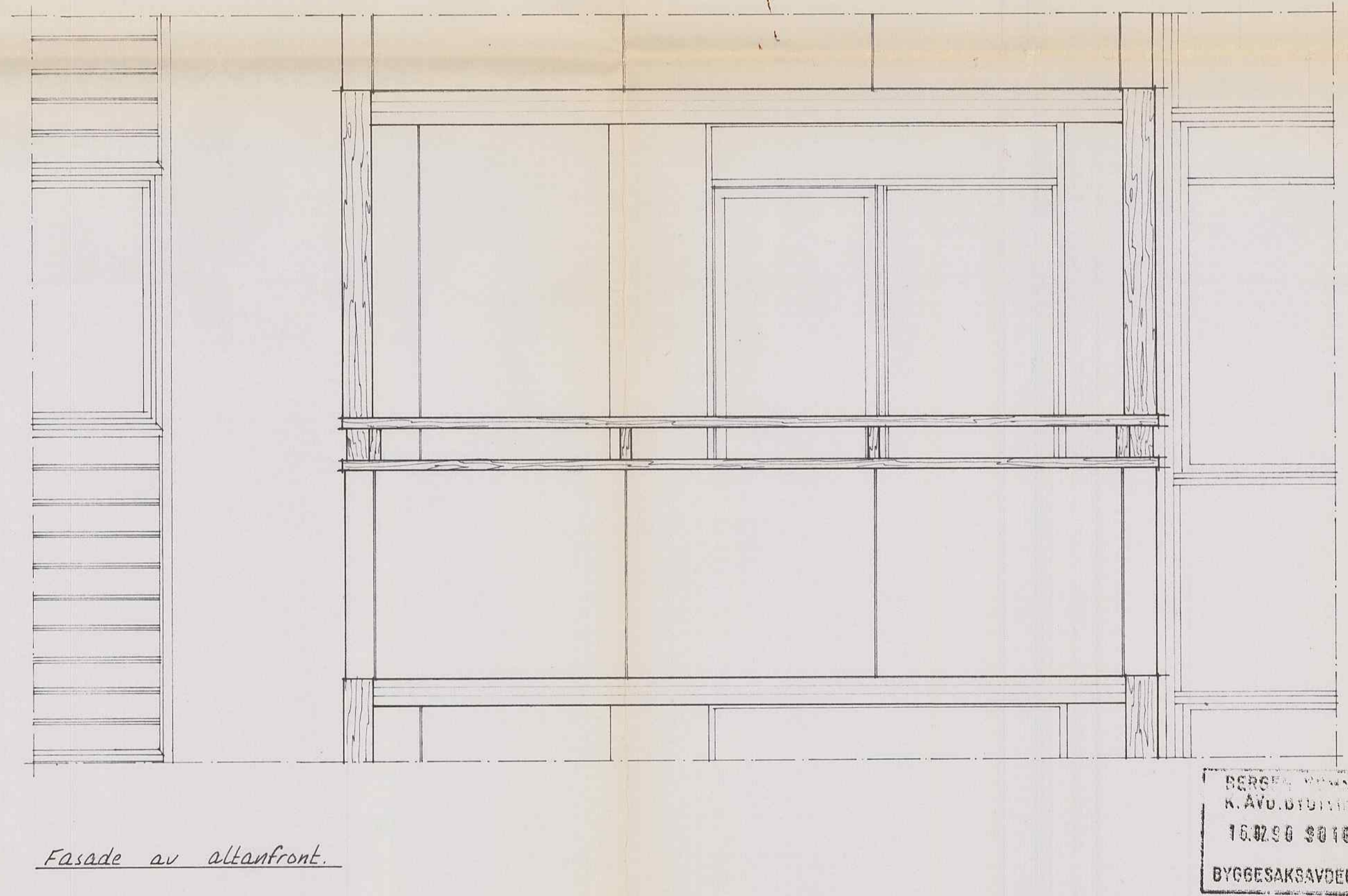

Fasade av altanfront.

BERGEN KOMMUNE
N. AVD. BYGGTEKNIKK
16.02.99 501851
BYGGESAKSAVDELINGEN

LAG NR: 019	TEGN. NR: 13	MÅLSTOKK 1:20	INDEKS
SØNDRE ERLEVEIEN B.L. A/G. REHABILITERING Naflomsveien 80a-b, Erleveien 35-41, 42a-44a, 45a-48a Detaljer altaner og vinduer			
KONSTR./TEGN. S. Ø. Ø.	DATE 1-11-1989	Postboks 1947 Nordnes, 5024 Bergen Strandgt. 196 - Tlf. (05) 32 68 00	

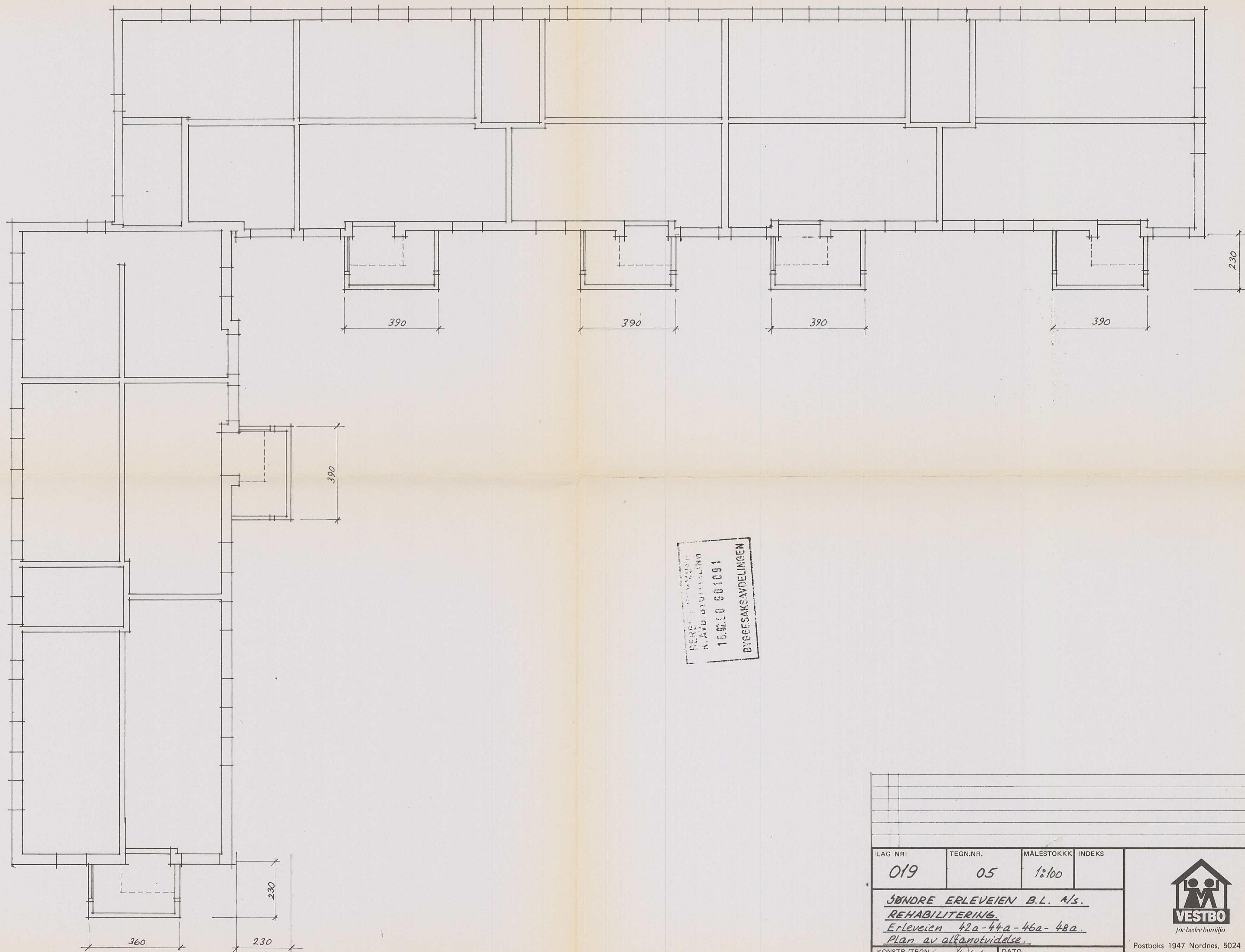

BERG BYGGKONTOR
 K. AVD. BYGGTEKNIKK
 16.02.00 801091
 BYGGESAKSBEDELINGEN

LAG NR:	TEGN.NR.	MÅLESTOKK	INDEKS
019	05	1:100	
SØNDRE ERLEVEIEN B.L. A/S. REHABILITERING. Erlevei 42a-44a-46a-48a. Plan av arkitektvidelse.			
KONSTR./TEGN.	DATE		
<i>Tommy Sandoy</i>	1-11-1989		



Postboks 1947 Nordnes, 5024 Bergen
 Strandgt. 196 - Tlf. (05) 32 68 00

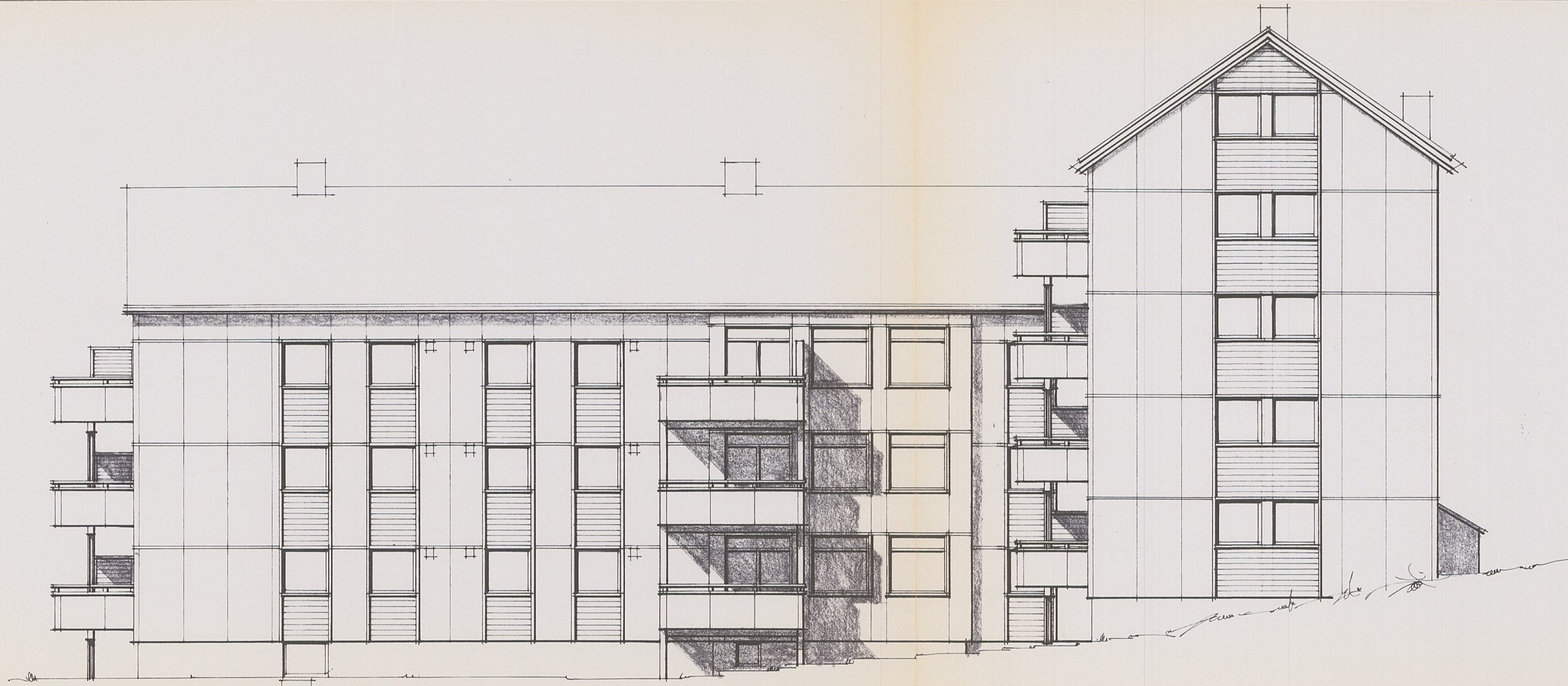

Mot Syd.

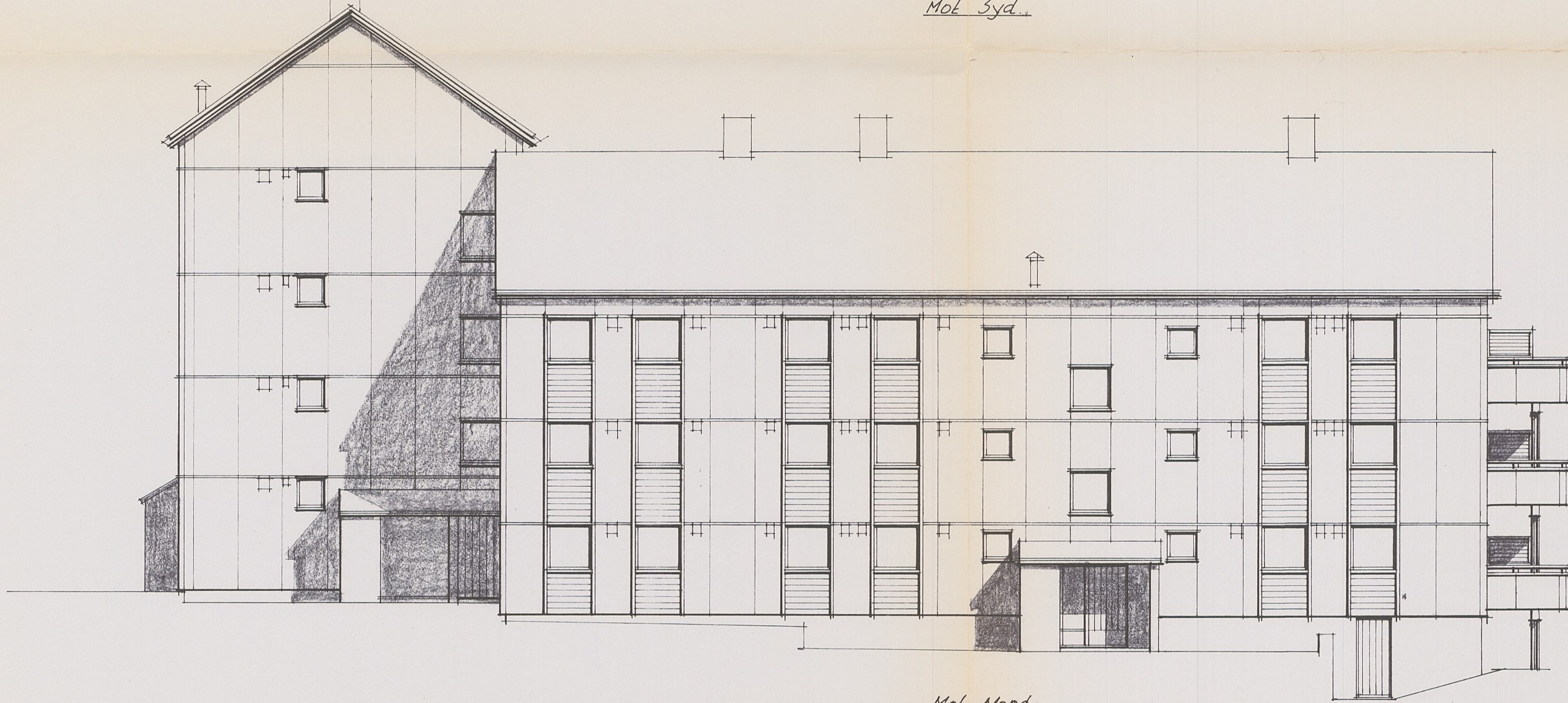

Mot Nord.

BERGEN KOMMUNE
K. AVD. BYUTVIKLING
16.07.96 901091
BYGGESAKSAVDELINGEN

LAG NR:	019	TEGNR.	06	MALESTOKK	INDEKS	1:100
SØNDRE ERLEVEIEN B.L. A/S.						
REHABILITERING.						
Erleveien 42a-44a-46a-48a.						
Fasader mot Syd og Nord.						
KONSTR./TEGN	M. J. J.		DATE	1-11-1989		



Postboks 1947 Nordnes, 5024 Bergen
Strandgt. 196 - Tlf. (05) 32 68 00

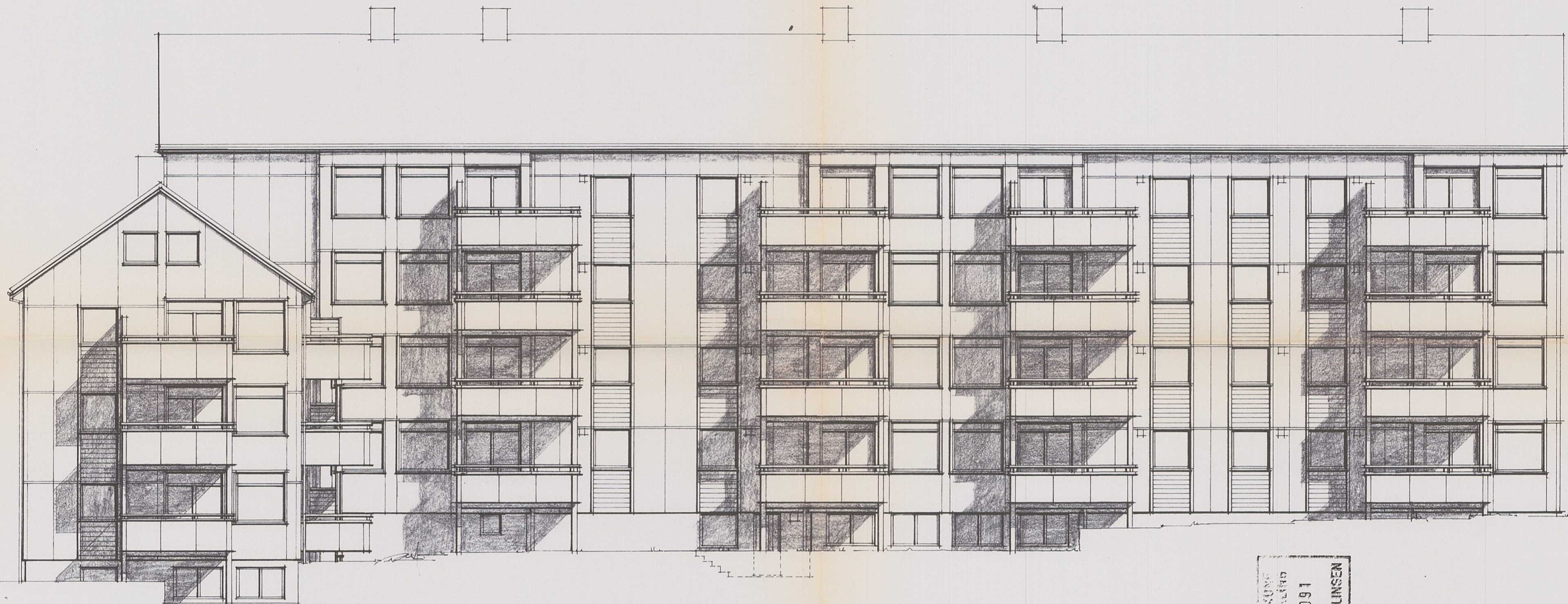

BERGEN BYGGEKONTOR
 K. AVD. BYGGETEKNISKE
 18.07.90 901091
 BYGGESAKSVDDELINGEN

LAG NR:	TEGN.NR.	MALESTOKKK	INDEKS
019	07	18/00	
SØNDRE ERLEVEIEN B.L. N/4. REHABILITERING. Erlevien 42a-44a-46a-48a. Fasade mot Vest.			
KONSTR./TEGN:	DATO		
<i>[Signature]</i>	1-11-1989		



for bedre bomiljø
 Postboks 1947 Nordnes, 5024 Bergen
 Strandgt. 196 - Tlf. (05) 32 68 00

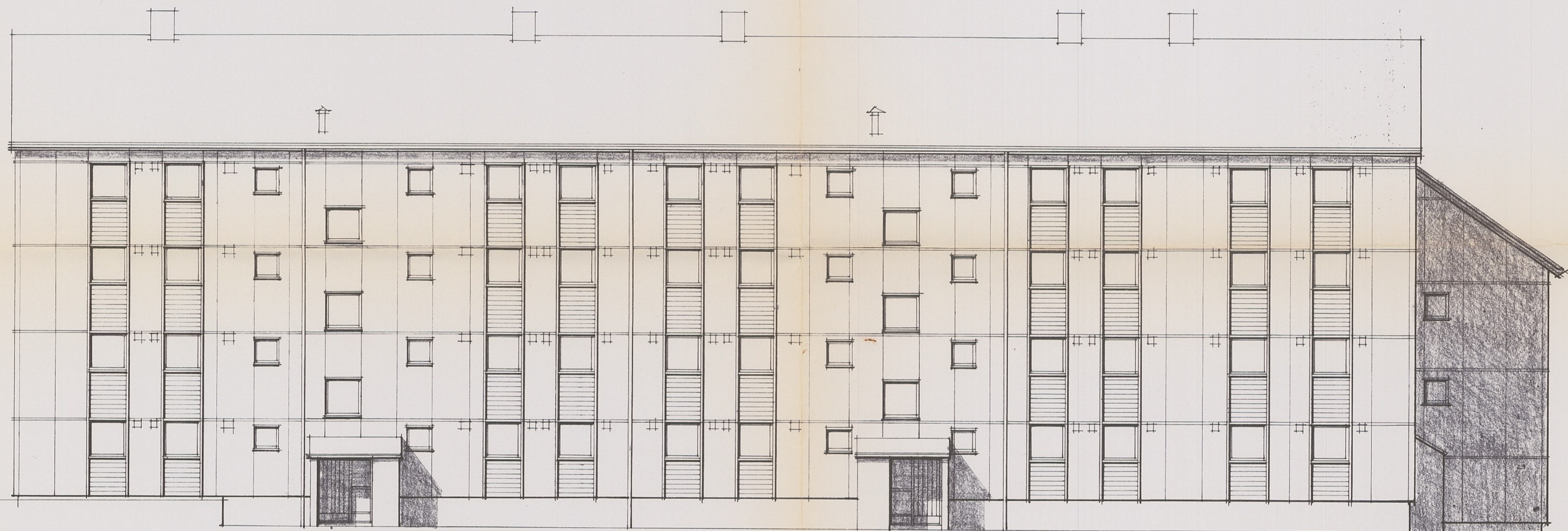

BERGEN KOMMUNE
 N. AVD. BYGGSAVDELINGEN
 16.02.99 901091
 BYGGESAKSAVDELINGEN

LAG NR.	TEGN.NR.	MÅLESTOKK	INDEKS
019	08	1:8100	
SØNDRE ERLEVEIEN B.L. A/L. REHABILITERING. <i>Erlevien 42a-44a-46a-48a.</i> <i>Fasade mot Øst.</i>			
KONSTR./TEGN.		DATO	



Postboks 1947 Nordnes, 5024 Bergen
 Strandgt. 196 - Tlf. (05) 32 68 00

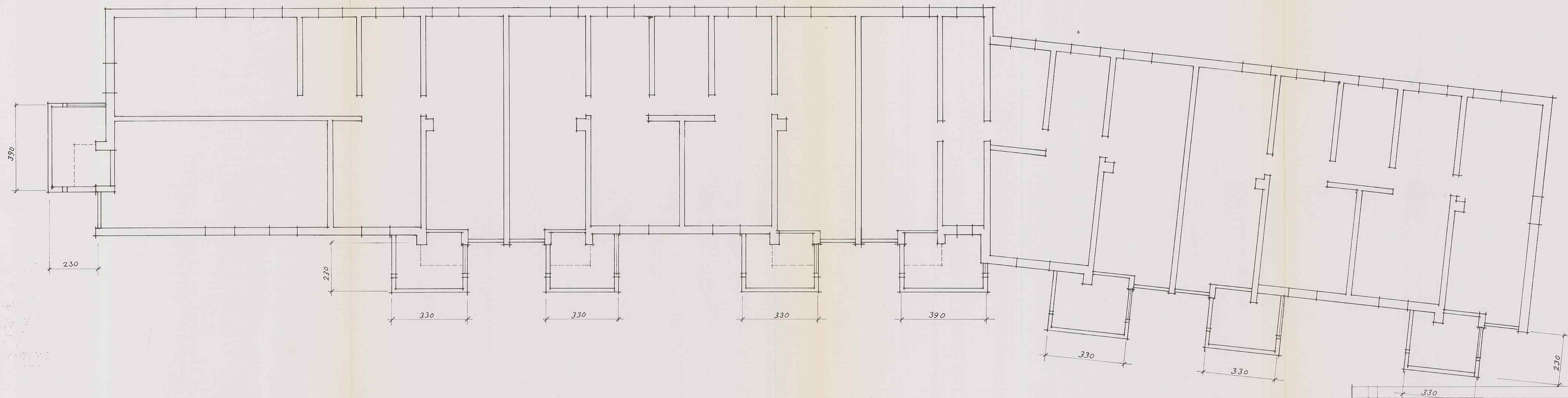

BERGEN KOMMUNE
K. AVD. BYUTVIKLING
16.02.90 901091
BYGGESAKSAVDELINGEN

LAG NR:	TEGN.NR.	MÅLESTOKK	INDEKS
019.	09	1:100	

SØNDRE ERLEVEIEN B.L. A/S.
REHABILITERING
Erleveien 35-37-39-41.
Plan av altanutvidelse.

KONSTR./TEGN.	DATO
<i>[Signature]</i>	1-11-1989



Postboks 1947 Nordnes, 5024 Bergen
Strandgt. 196 - Tlf. (05) 32 68 00



BERGEN KOMMUNE
 K. AVD. BYGGSAKK
 16.02.88 901091
 BYGGESAKS-AVDELINGEN

LAG NR: 019	TEGN.NR. 10	MÅLESTOKK 1:100	INDEKS
SØNDRE ERLEVEIEN B.L. 4/s. REHABILITERING. Erlevien 35-37-39-41. Fasade mot Syd.			
KONSTR./TEGN. <i>[Signature]</i>	DATO 1-11-1989		



Postboks 1947 Nordnes, 5024 Bergen
 Strandgt. 196 - Tlf. (05) 32 68 00



BERGEN KOMMUNE
 N. AVD. BYGGSAKK
 16.02.90 901091
 BYGGESAKSAVDELINGEN

LAG NR:	TEGN.NR.	MÅLESTOKK	INDEKS
019	11	1:100	
SØNDRE ERLEVEIEN B.L. A/S. REHABILITERING. Erleveien 35-37-39-41. Fasade mot Nord.			
KONSTR./TEGN.		DATO	



Postboks 1947 Nordnes, 5024 Bergen
 Strandgt. 196 · Tlf. (05) 32 68 00

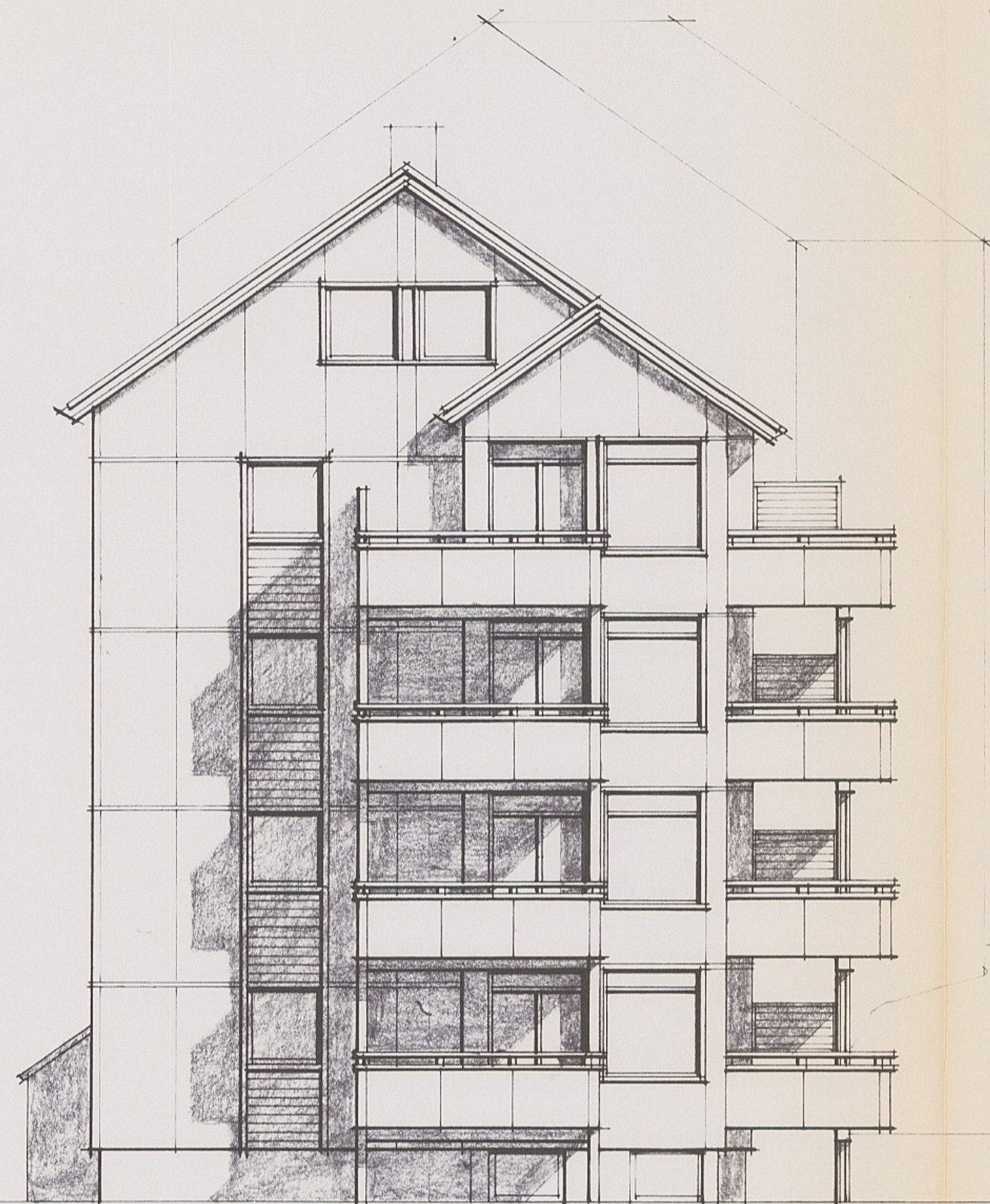

Mot Vest.

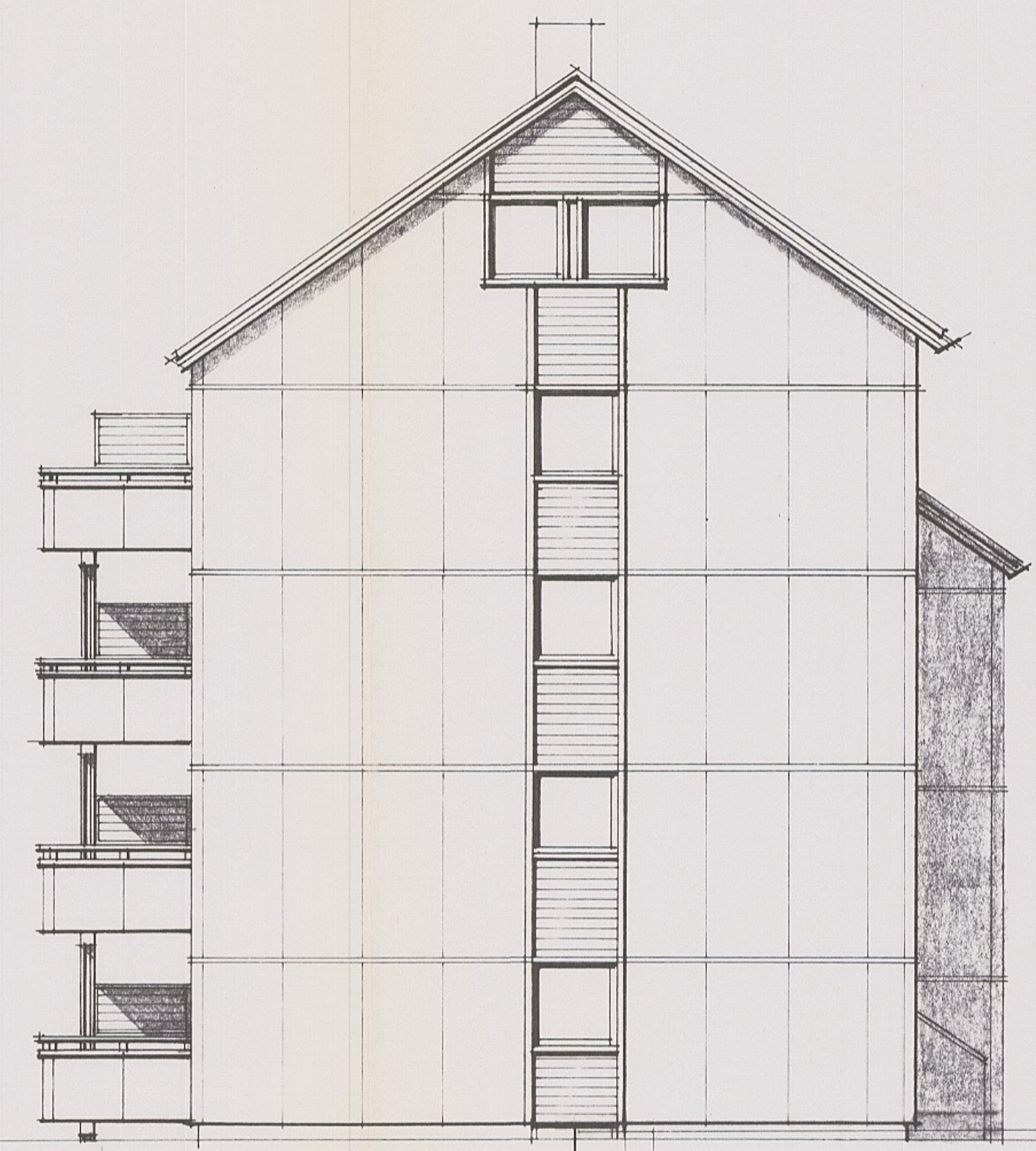

Mot Øst.

BERGEN KOMMUNE
K. AVD. BYGGSAKKUNN
16.02.99 001091
BYGGSAKSAVDELINGEN

LAG NR:	TEGN.NR.	MÅLESTOKK	INDEKS
019	12	1:100	
SØNDRE ERLEVEIEN B.L. A/s.			
REHABILITERING			
Erleveien 35-37-39-41.			
Fasader mot Vest og Øst.			
KONSTR./TEGN.	DATO		



Postboks 1947 Nordnes, 5024 Bergen
Strandgt. 196 - Tlf. (05) 32 68 00