

PLAN LOFTSETASJE

SNITT A-B

Dato	Konstr./Tegnet	Godkjent	Målestokk	KOMMUNEN Byggesaksbehandling	
19.06.90	A. EIDE		1:50	21 SEPT. 1990	
ARNE EIDE NORUNESVEIEN 26 A				S.nr.:	Erstattet av:
UTVIDELSE					
Henvising:		Beregning:			

R. A. nr. 1447. NS 1402, NS 1415, NS 1417.



FASADE ØST

FASADE SØR

Dato	Konstr./Tegnet	Godkjent	Målestokk	KOMMUNE-UTVALG Byggesaksavd. 21 SEPT. 1990
19.06.90	A.EIDE		1:50	
ARNE EIDE NORDNESVEIEN 26 A. UTVIDELSE				Erstatning S. AF: 90/205 Erstattet av:
Henvisning:	Beregning:			

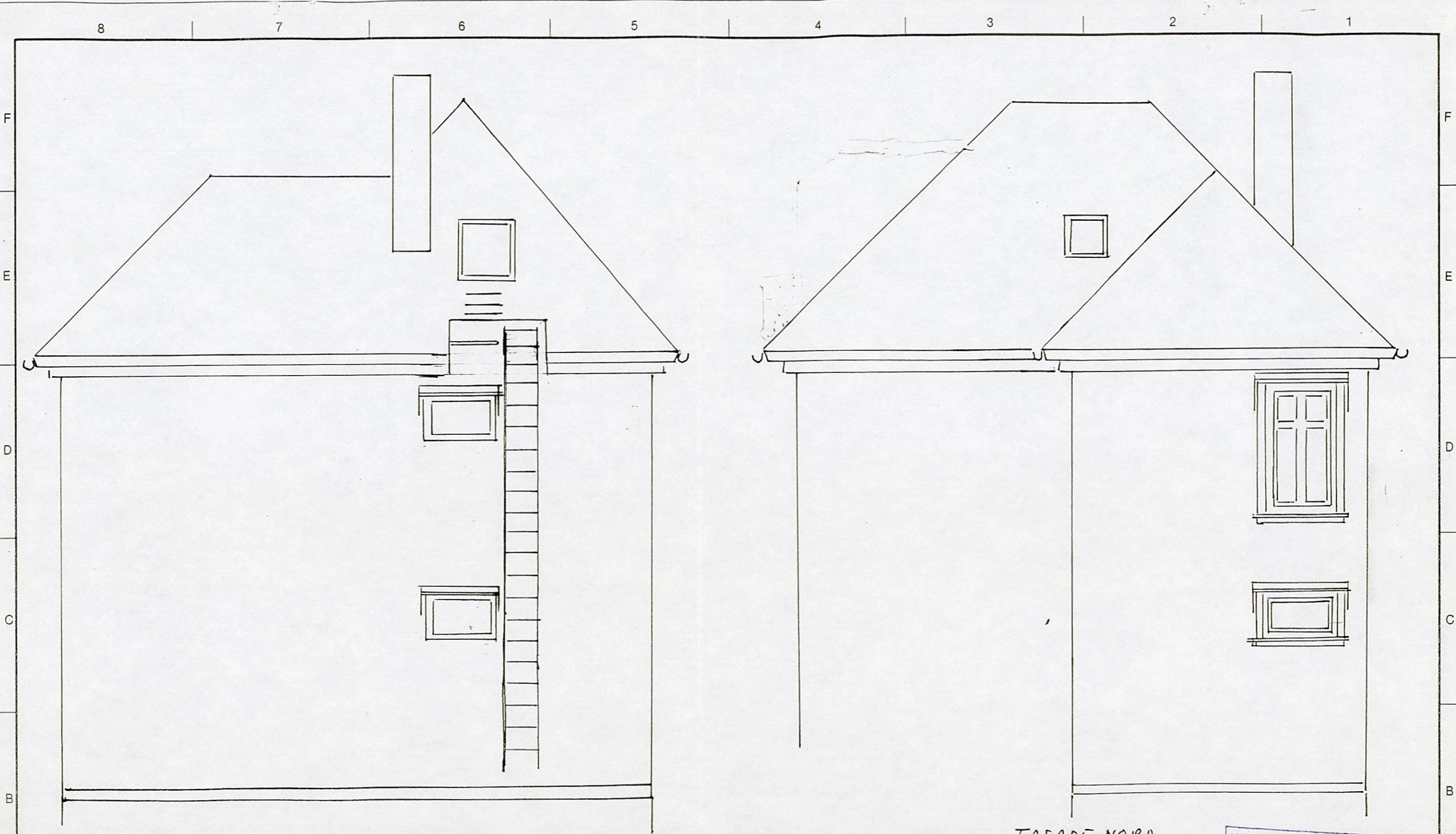

FASADE VEST

FASADE NORD

KOMMUNALBYGGKONTROLL
Byggesaksavd.

21 SEPT, 1990

S.nr.: 901358

Dato	Konstr./Tegnet	Godkjent	Målestokk		
19.06.90	A.EIDE				
ARNE EIDE NORDNESVEIEN 26 A				Erstatning for:	Erstattet av:
UTVIDELSE					
Henvising:		Beregning:			

8 7 6 5 4 3 2 1

BERGEN KOMMUNE
K. AVD. BYUTVIKLING
27.06.90 901358
BYGGESAKSAVDELINGEN

F
E
D
C
B
A



Fasade øst

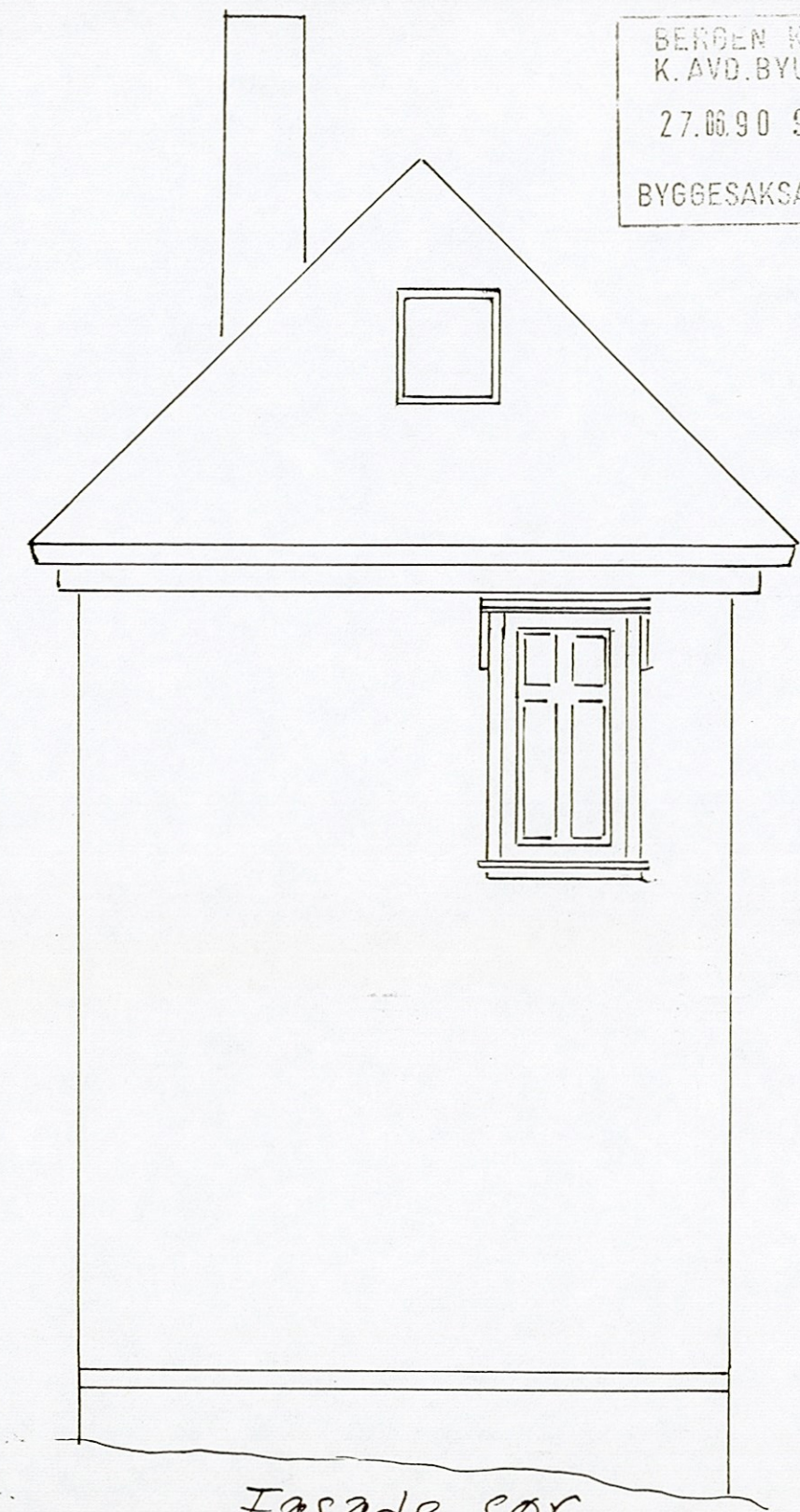

Fasade sør

Dato	Konstr./Tegnet	Godkjent	Målestokk	
19.06.90	A.EIDE		1:50	
ARNE EIDE NORDNESVEIEN 26 A.			Erstatning for:	Erstattet av:
NÅVÆRENDE FASADETEGNINGER				
Henvising:		Beregning:		

F
E
D
C
B
A

8 7 6 5 4 3 2 1

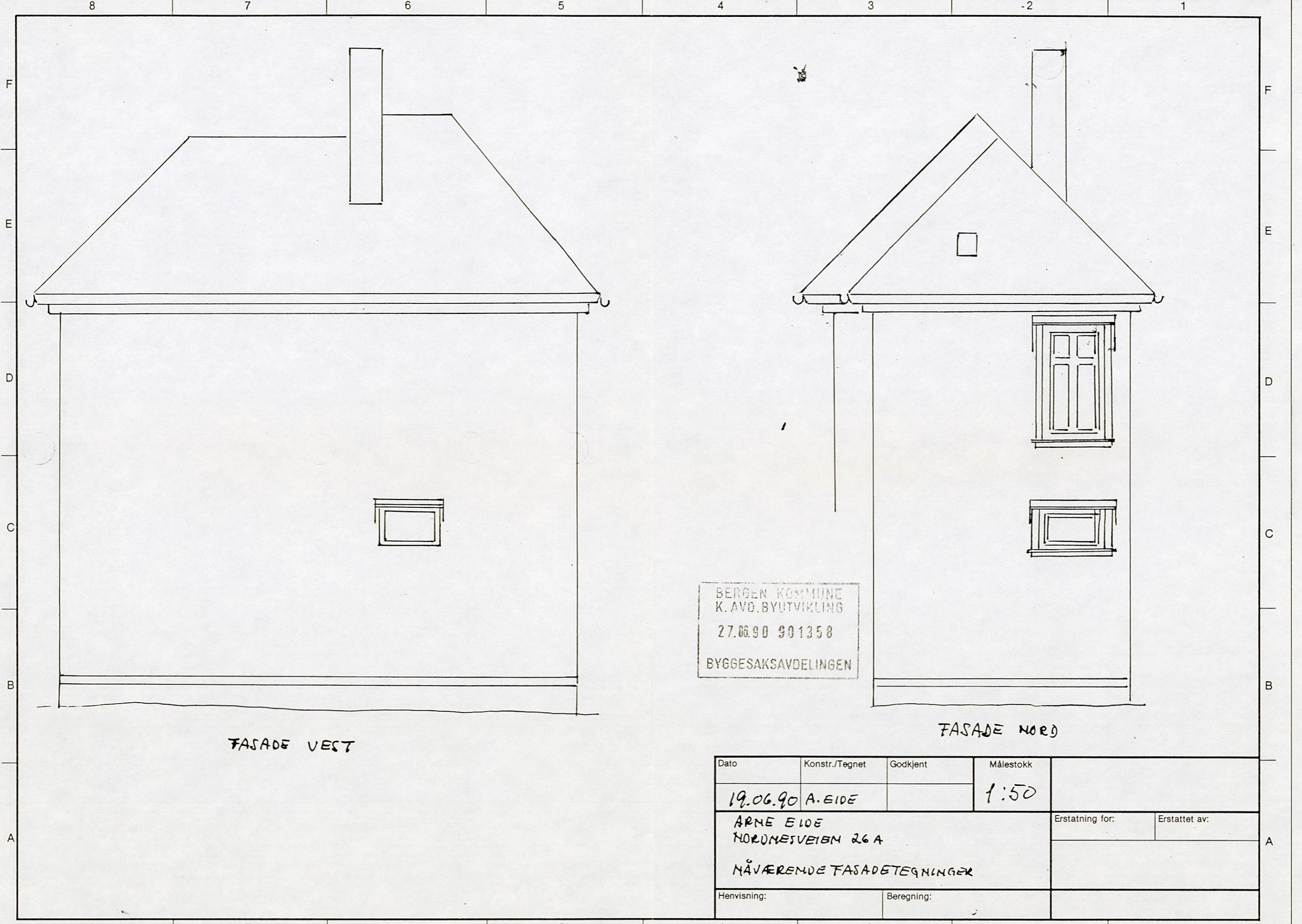

FASADE VEST

FASADE NORD

BERGEN KOMMUNE
 K. AVG. BYUTVIKLING
 27.06.90 901358
 BYGGESAKSAVDELINGEN

Dato	Konstr./Tegnet	Godkjent	Målestokk		
19.06.90	A. EIDE		1:50		
ARNE EIDE NORDNESVEIEN 26A				Erstatning for:	Erstattet av:
NÅVÆRENDE FASADETEGNINGER					
Henvising:		Beregning:			