

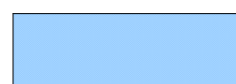

- Påstøp/nedsenket gulv for betongpåstøp ovenpå bjelkelag (alt på bjelkelagselementer utenom våtrom der skal have betongpåstøp)



- Ventilasjonsskase/nedsenket himling



- Våtromsbehandlet golve og vegge, med sluk. Påstøp/nedsenk hvis på bjelkelagselementer



- Våtromsgolv med sluk



- Brannkrav

### INFO :

- Dobbelte 45x300 mm lvl bjelker i taket (obs må prises med)



### Interninformasjon om prosjektet. (skriv inn relevante opplysninger for dette prosjektet)

**Plan:** Kundetilpasset løsning, basert på 1170242, REDUSERT til 8,2x11,8m m/HAGELEILIGHET

**Brannprosjektering:**

**Garasje/Sport:**

**Andre opplysninger:** Referanseprosjekt: 1170242

E	Byggemeldingstegninger	KN	27.06.2017
D	Kontraktstegning	KN	21.06.2017
C	Teknisk vurdering	MVKN	21.06.2017
B	Tilbudskontroll (Sjekkliste 1:100)	KN	19.06.2017
A	Skisseprosjekt 8008-507	KN	11.05.2017
PROSJEKT: 1170314 Emilie Spec.		TEGN: KN	Kommune: Bergen
TILTAKSHAVER: Kjersti Berg		HUSTYPE: Emilie Spec. Emilie (Takterrasse)	
BYGGEPLASS: Morviklien, 5214 Morvik			
TEGN. TYPE: Prosjektinfo			
MÅL: iec-hus		FORMAT: A3	TEGN. NR: 22.01

SD = Synlig drager  
 D = Skjult drager  
 B = Bærevegg  
 TS = Toppsving  
 FK = Fastkarm  
 SH = Sidehengslet

Grunnflate	
ID	Area
Grunnflate	96,7
BYA (Bebygd Areal)	
ID	Area
BYA	106,9
BRA (Overbygget)	
ID	Area
BRA Overbygget	7,3
	7,3 m <sup>2</sup>
BRA (Totalt)	
ID	Area
BRA-1 ETG	86,6
BRA-LEIL	55,7
BRA-TAKKTER.	16,5
BRA-U ETG	26,5
	185,3 m <sup>2</sup>

+119,19  
Takterrasse

+116,31  
Hovedetasje

+113,50  
Underetasje

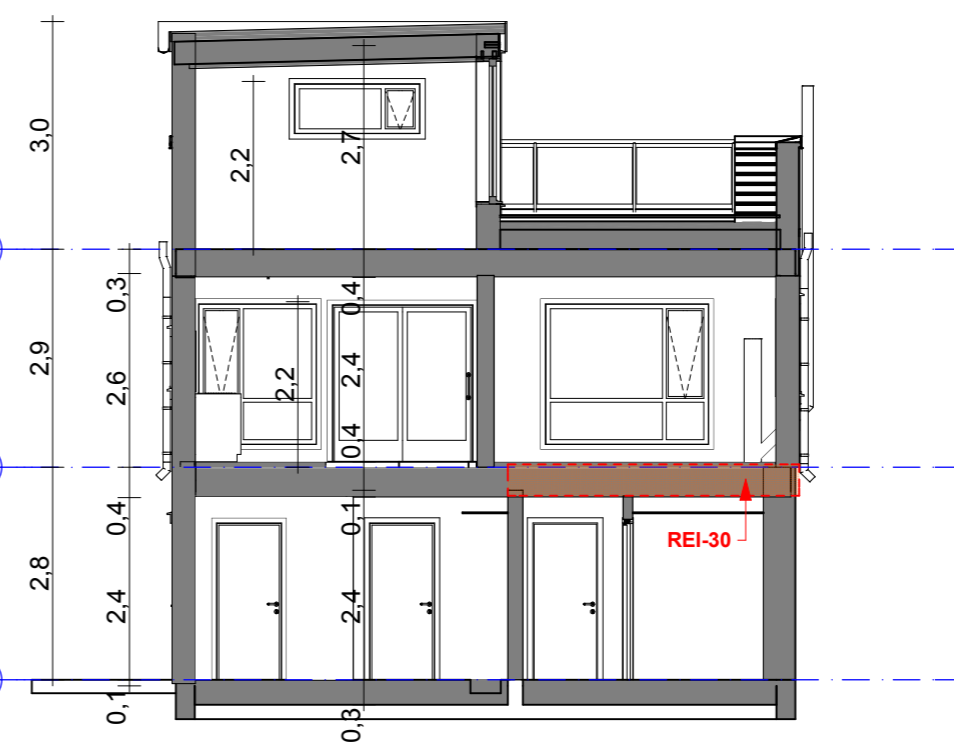

**Snitt A-A**

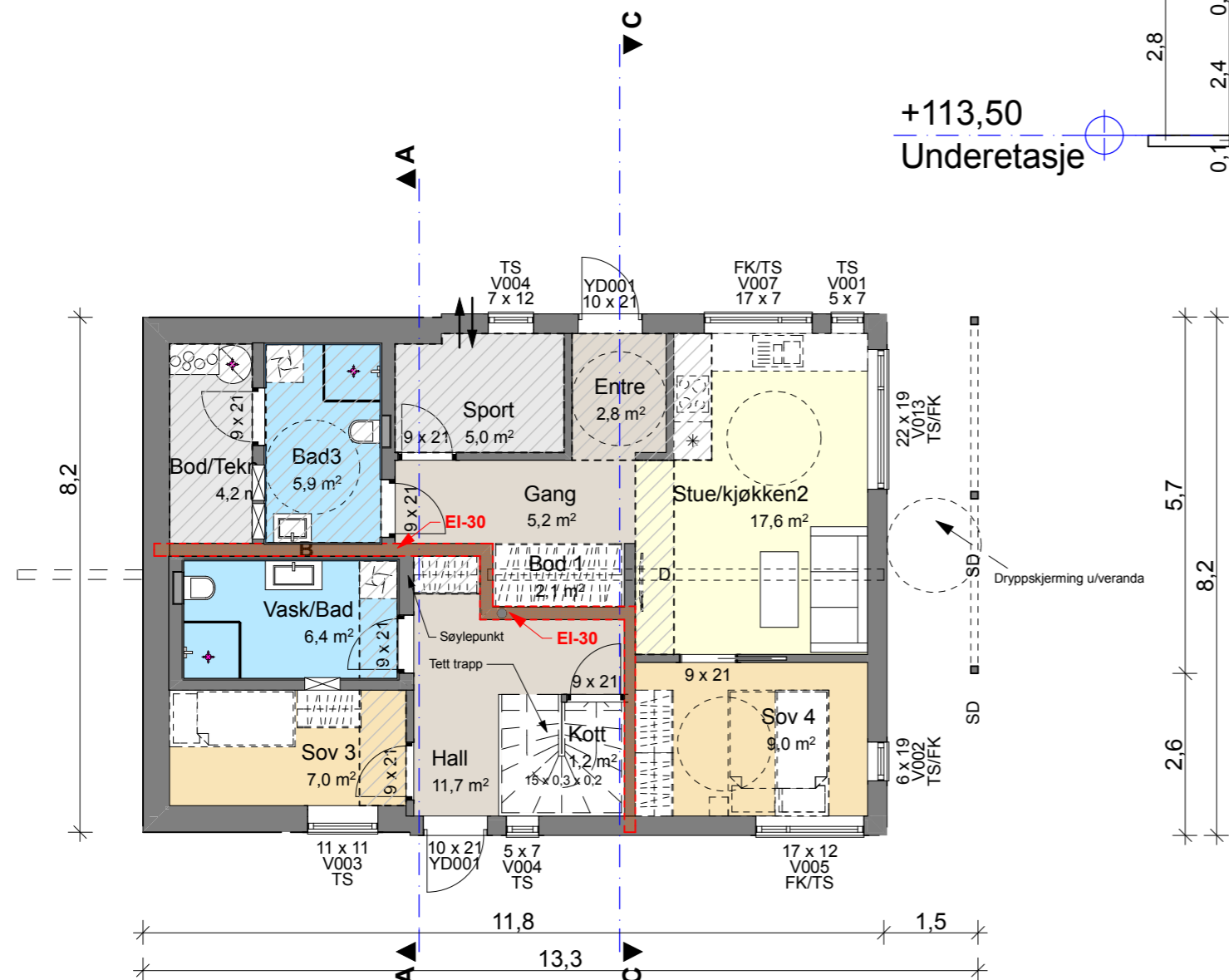

**UNDERETASJE**

E	Byggemeldingstegninger	KN	27.06.2017
D	Kontraktstegning	KN	21.06.2017
C	Teknisk vurdering	MVKN	21.06.2017
B	Tilbudskontroll (Sjekkliste 1:100)	KN	19.06.2017
A	Skisseprosjekt 8008-507	KN	11.05.2017
REV: BESKRIVELSE		SIGN:	REV. DATO
PROSJEKT: 1170314 Emilie Spec.		DATO: 10.04.17	Gr./Br.: 185/906
TILTAKSHAVER: Kjersti Berg		TEGN: KN	Kommune: Bergen
BYGGEPLASS: Morviklien, 5214 Morvik		HUSTYPE: Emilie Spec. Emilie (Takterrasse)	
TEGN. TYPE: Underetasje og Snitt A-A 1:100		MÅL: 1:100	FORMAT: A3
iec-hus		TEGN. NR: 22.02	

SD = Synlig drager  
 D = Skjult drager  
 B = Bærevegg  
 TS = Toppsving  
 FK = Fastkarm  
 SH = Sidehengslet

Grunnflate	
ID	Area
Grunnflate	96,7
BYA (Bebygd Areal)	
ID	Area
BYA	106,9
BRA (Overbygget)	
ID	Area
BRA Overbygget	7,3
	7,3 m <sup>2</sup>
BRA (Totalt)	
ID	Area
BRA-1 ETG	86,6
BRA-LEIL	55,7
BRA-TAKKTER.	16,5
BRA-U ETG	26,5
	185,3 m <sup>2</sup>

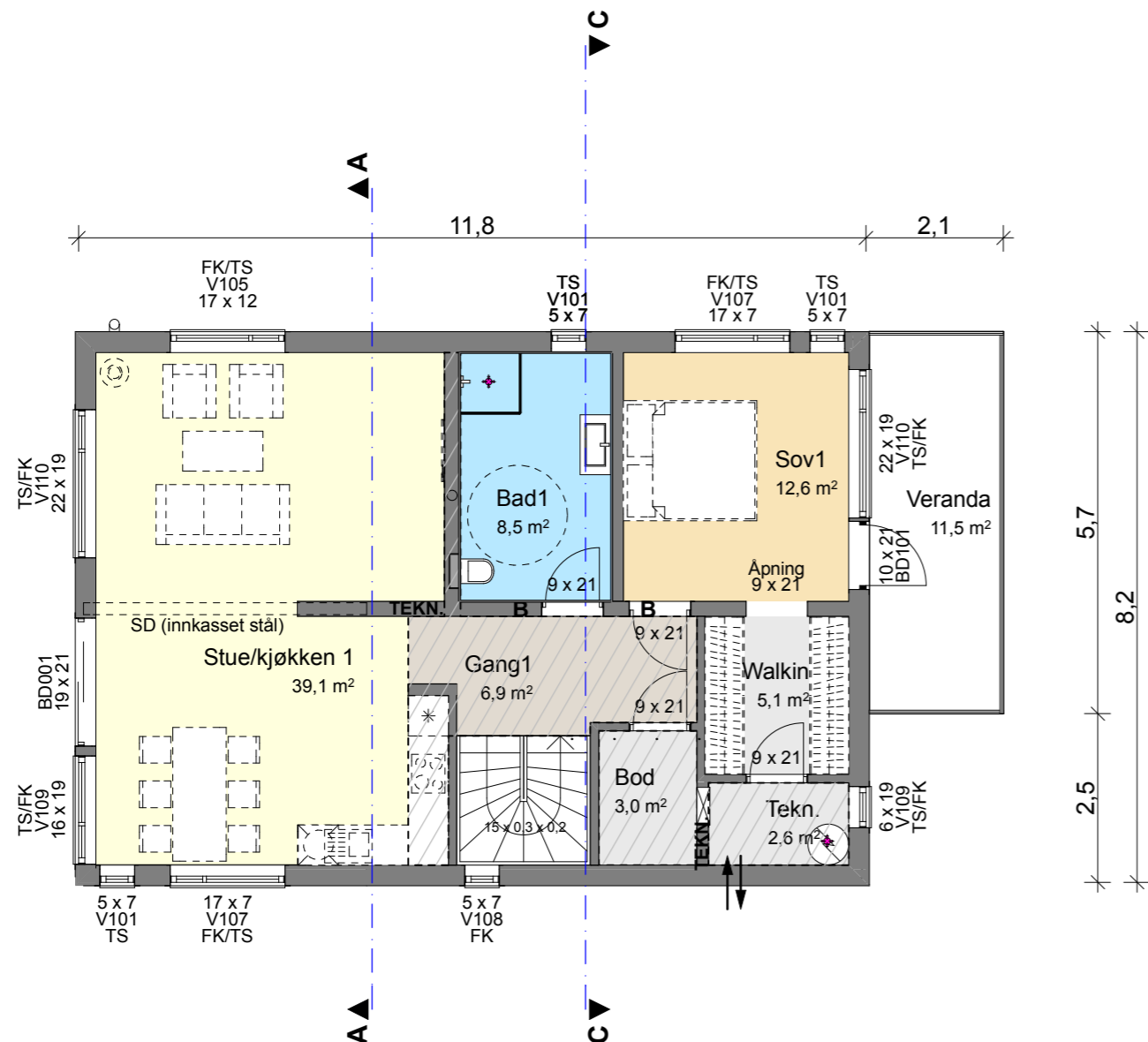

## HOVEDETASJE

E	Byggemeldingstegninger	KN	27.06.2017
D	Kontraktstegning	KN	21.06.2017
C	Teknisk vurdering	MVKN	21.06.2017
B	Tilbudskontroll (Sjekkliste 1:100)	KN	19.06.2017
A	Skisseprosjekt 8008-507	KN	11.05.2017
REV: BESKRIVELSE		SIGN:	REV. DATO
PROSJEKT: 1170314 Emilie Spec.		DATO: 10.04.17	Gr./Br.: 185/906
		TEGN: KN	Kommune: Bergen
TILTAKSHAVER: Kjersti Berg		HUSTYPE: Emilie Spec. Emilie (Takterrasse)	
BYGGECLASS: Morviklien, 5214 Morvik			
TEGN. TYPE: Hovedetasje 1:100			
iec-hus		MÅL: 1:1,	FORMAT: A3
		TEGN. NR: 22.03	

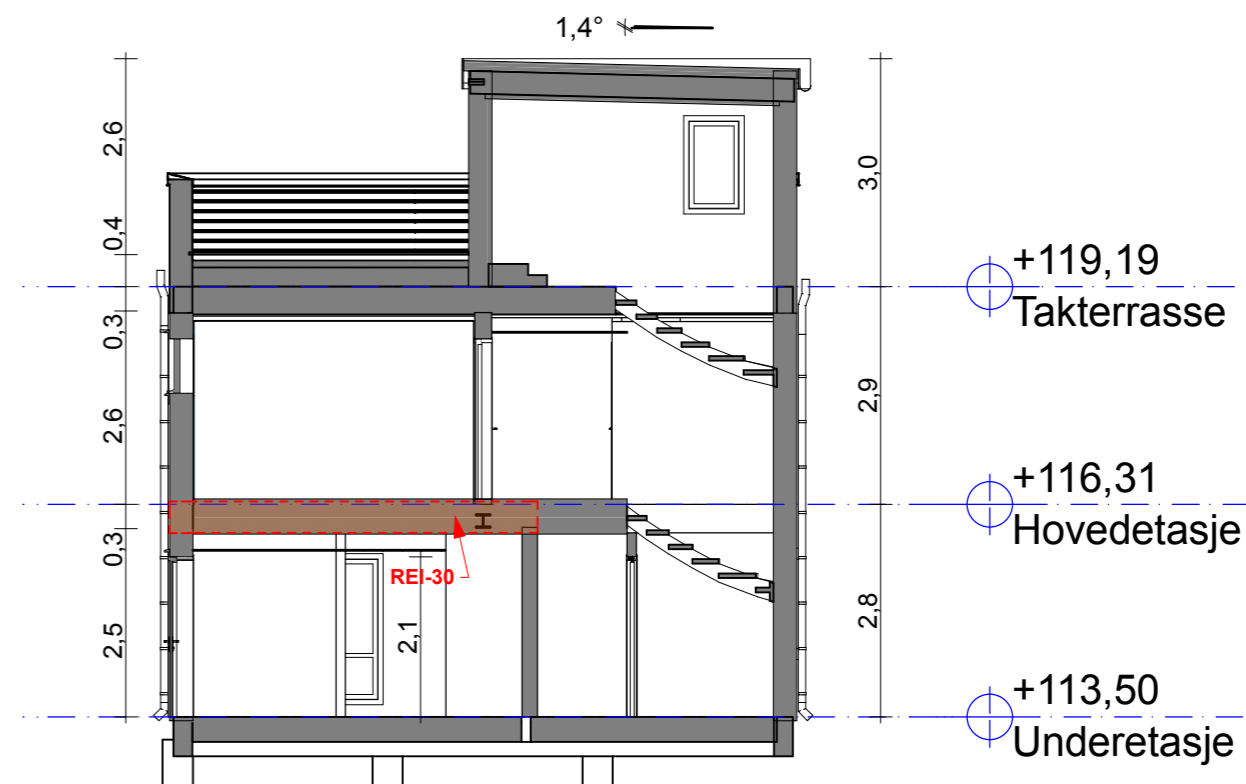
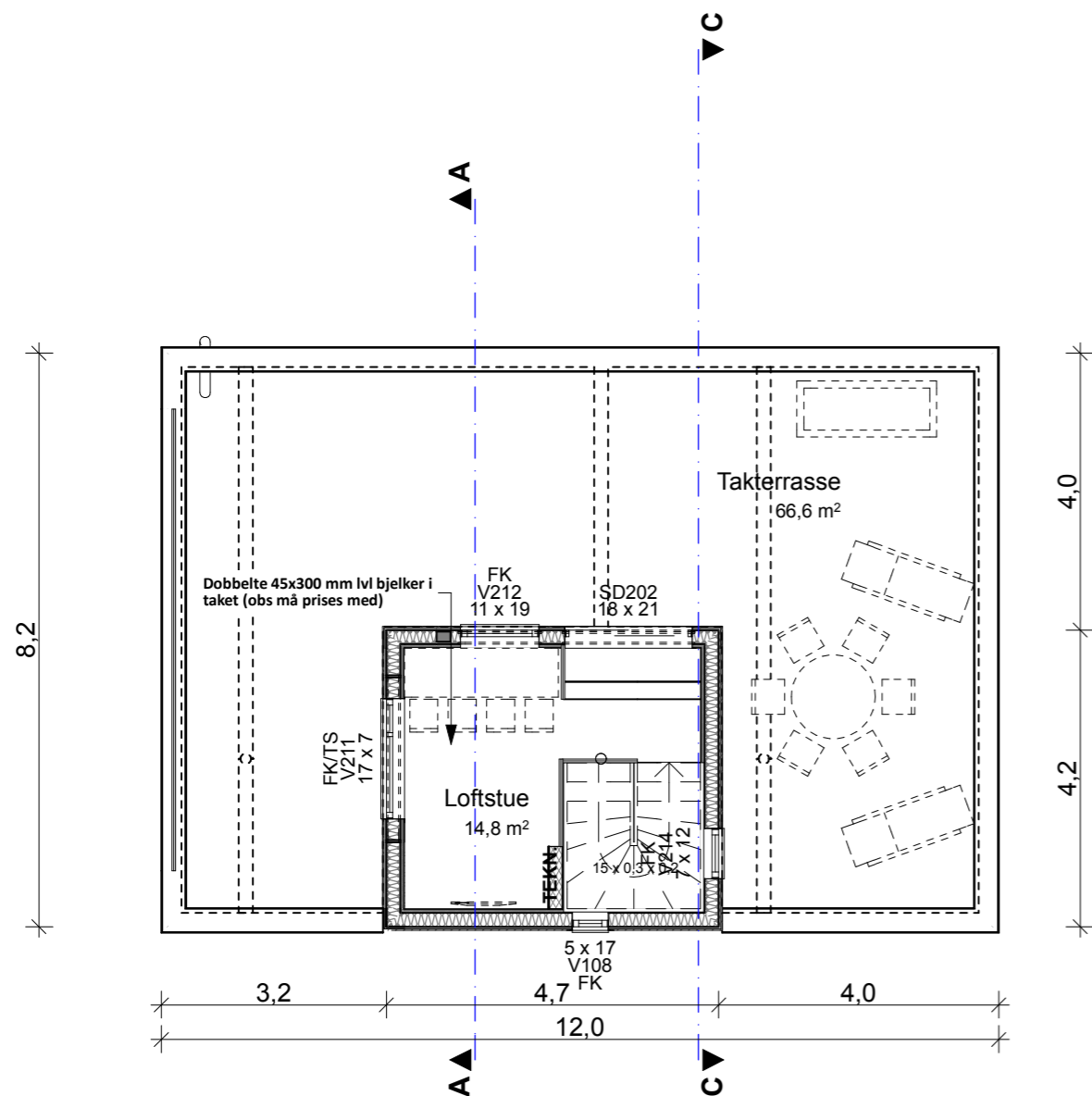

**Snitt C-C**

SD = Synlig drager  
 D = Skjult drager  
 B = Bærevegg  
 TS = Toppsving  
 FK = Fastkarm  
 SH = Sidehengslet

E	Byggemeldingstegninger	KN	27.06.2017
D	Kontraktstegning	KN	21.06.2017
C	Teknisk vurdering	MVKN	21.06.2017
B	Tilbudskontroll (Sjekkliste 1:100)	KN	19.06.2017
A	Skisseprosjekt 8008-507	KN	11.05.2017
REV: BESKRIVELSE		SIGN.	REV. DATO
PROSJEKT: 1170314 Emilie Spec.		DATO: 10.04.17	Gr./Bnr. 185/906
TILTAKSHAVER: Kjersti Berg		TEGN: KN	Kommune: Bergen
BYGGEPLASS: Morviklien, 5214 Morvik		HUSTYPE: Emilie Spec. Emilie (Takterrasse)	
TEGN. TYPE: Takterrasse og Snitt C-C 1:100		MÅL: 1:100	FORMAT: A3
iec-hus		TEGN. NR: 22.04	

Gjennomsnittlig  
planert terreng :  
Fasadar : 318,7m<sup>2</sup>  
Omkrets hus : 40m  
318,7m<sup>2</sup> / 40m = 7,96m

BYGGEGRENSE

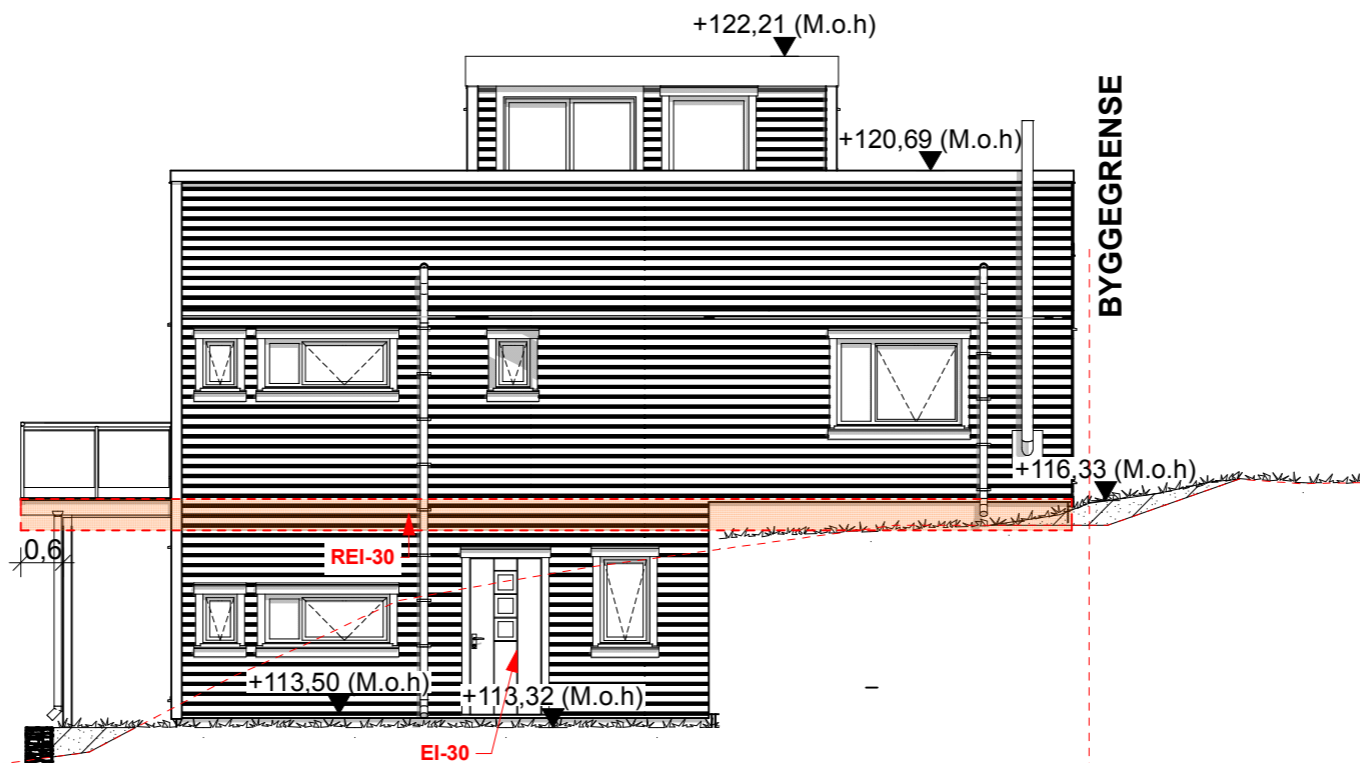

FASADE NORD-VEST

TOMTEGRENSE

BYGGEGRENSE

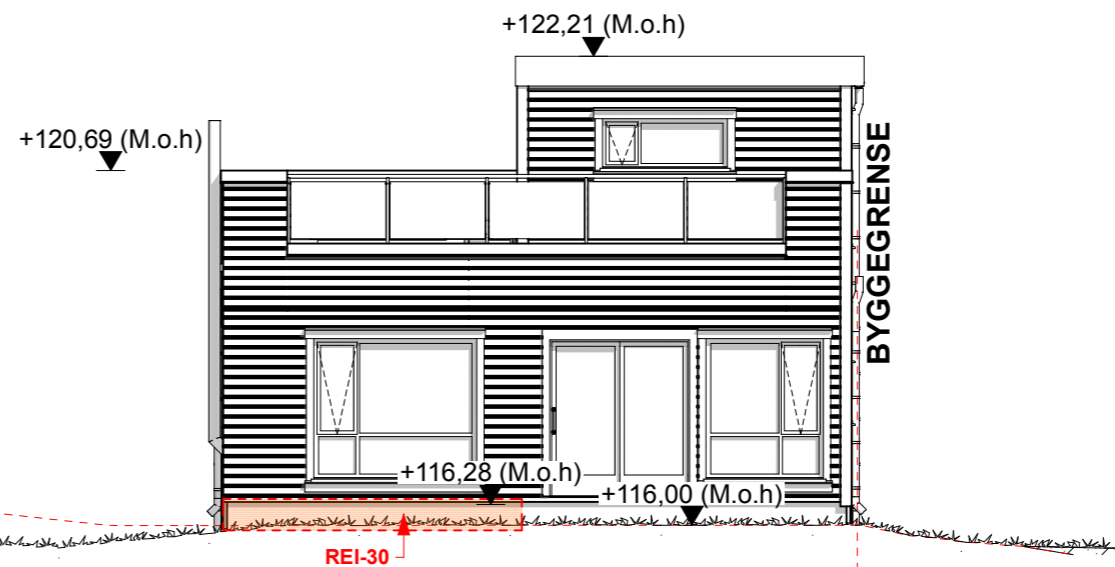

FASADE SØR-VEST

--- Eks. terreng

--- Nytt terreng

E	Byggemeldingstegninger	KN	27.06.2017
D	Kontraktstegning	KN	21.06.2017
C	Teknisk vurdering	MVKN	21.06.2017
B	Tilbudskontroll (Sjekkliste 1:100)	KN	19.06.2017
A	Skisseprosjekt 8008-507	KN	11.05.2017
REV: BESKRIVELSE		SIGN:	REV. DATO
PROSJEKT: 1170314 Emilie Spec.		DATO: 10.04.17	Gr./Br. 185/906
TILTAKSHAVER: Kjersti Berg		TEGN: KN	Kommune: Bergen
BYGGEPLASS: Morviklien, 5214 Morvik		HUSTYPE: Emilie Spec. Emilie (Takterrasse)	
TEGN. TYPE: Fasade 1 og 2 1:100		MÅL: 1:100	FORMAT: A3
iec-hus		TEGN. NR: 22.05	



BYGGEGRENSE

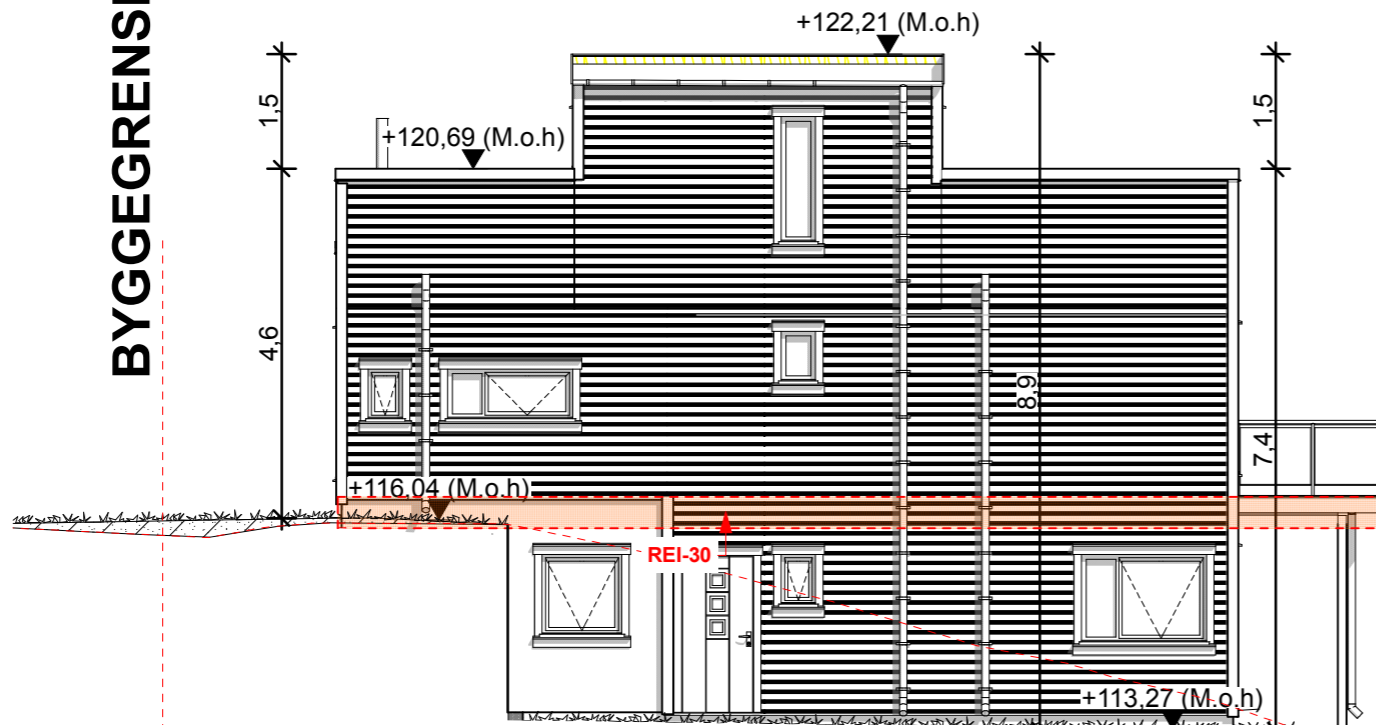

FASADE SYD-ØST

TOMTEGRENSE

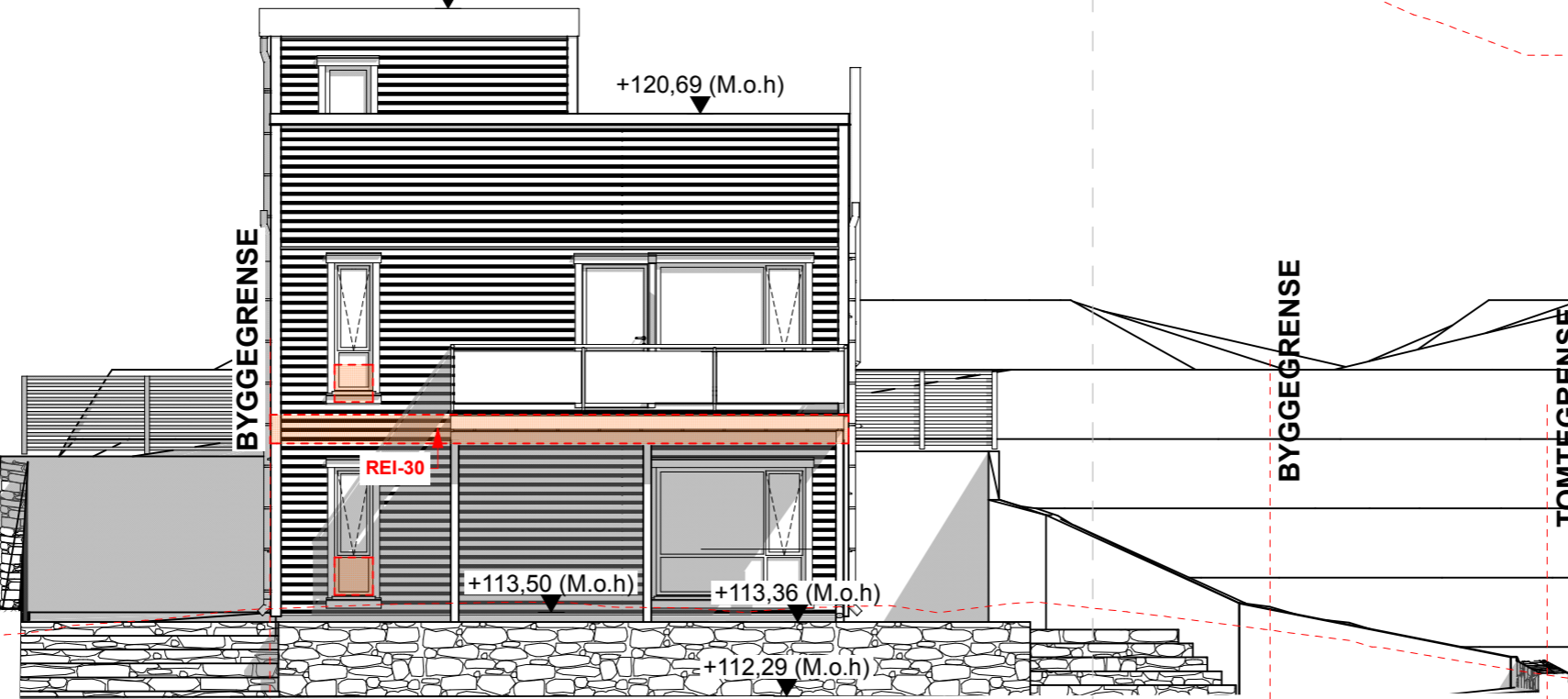

FASADE NORD-ØST

BYGGEGRENSE

TOMTEGRENSE

Gjennomsnittlig  
planert terreng :

Fasadar : 318,7m<sup>2</sup>  
Omkrets hus : 40m

318,7m<sup>2</sup> / 40m = 7,96m

--- Eks. terreng

*(Hand-drawn terrain line)* Nytt terreng

E	Byggemeldingstegninger	KN	27.06.2017
D	Kontraktstegning	KN	21.06.2017
C	Teknisk vurdering	MVKN	21.06.2017
B	Tilbudskontroll (Sjekkliste 1:100)	KN	19.06.2017
A	Skisseprosjekt 8008-507	KN	11.05.2017
REV. BESKRIVELSE		SIGN.	REV. DATO
PROSJEKT:		DATO:	Gr./Br.
1170314 Emilie Spec.		10.04.17	185/906
TILTAKSNAVER:		TEGN.	Kommune
Kjersti Berg		KN	Bergen
BYGGEPLASS:		HUSTYPE	
Morviklien, 5214 Morvik		Emilie Spec.	
TEGN. TYPE:		Emilie	
Fasade 3 og 4 1:100		(Takterrasse)	
MAL:		FORMAT:	TEGN.NR.
1:100		A3	22.06



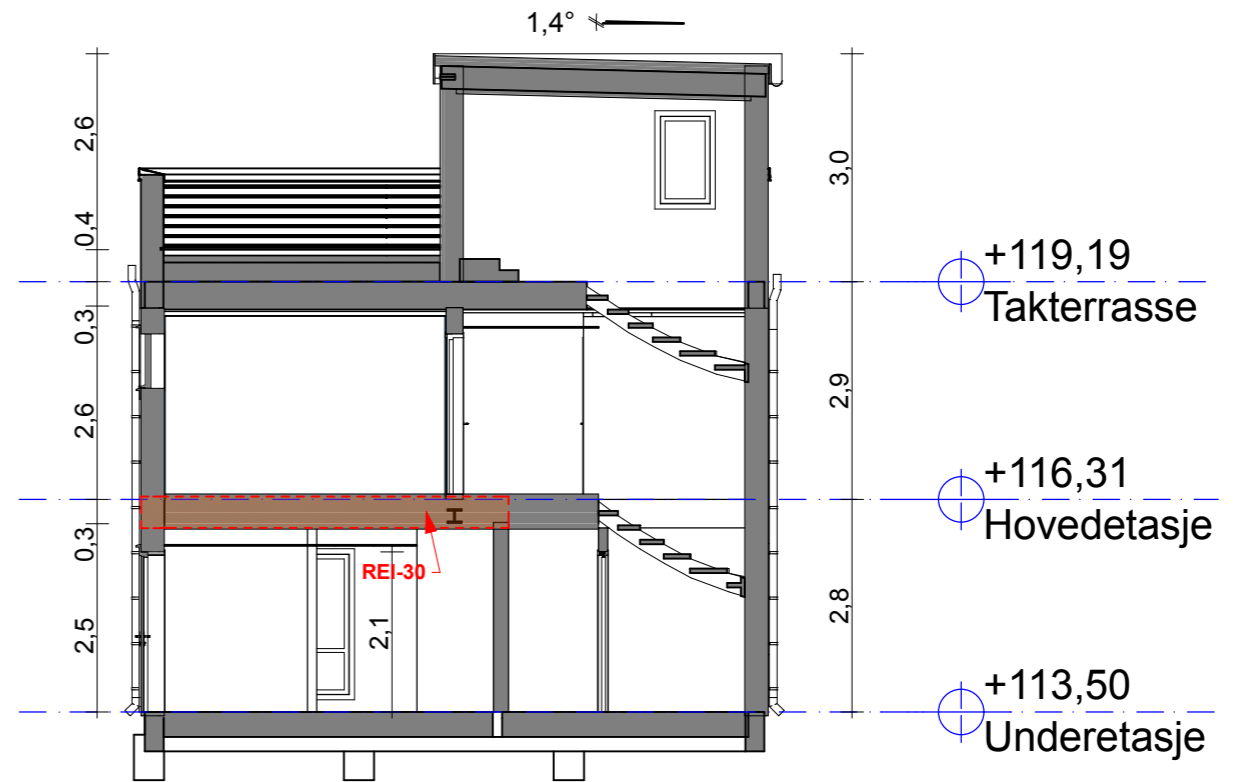
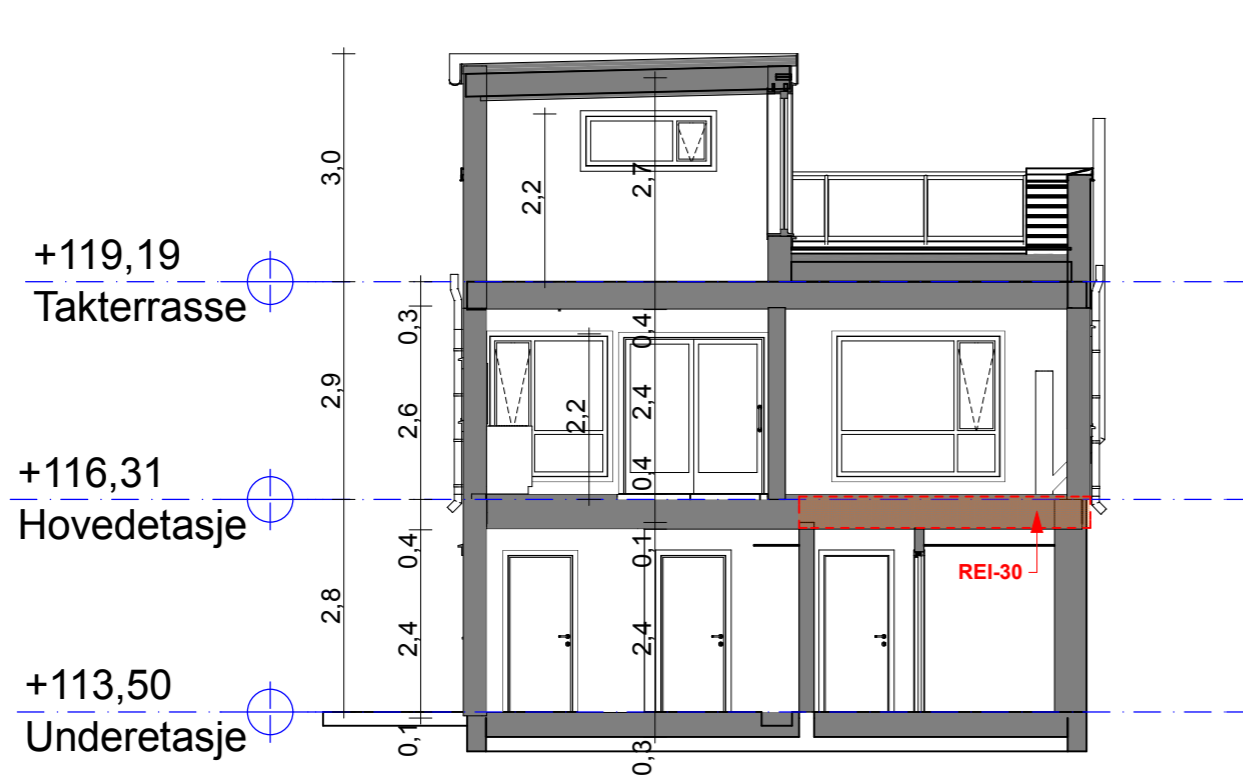

Grunnflate	
ID	Area
Grunnflate	96,7
BYA (Bebygd Areal)	
ID	Area
BYA	106,9
BRA (Totalt)	
ID	Area
BRA-1 ETG	86,6
BRA-LEIL	55,7
BRA-TAKKTER.	16,5
BRA-U ETG	26,5
	185,3 m <sup>2</sup>
BRA (Overbygget)	
ID	Area
BRA Overbygget	7,3
	7,3 m <sup>2</sup>

--- Eks. terreng

Nytt terreng

E	Byggemeldingstegninger	KN	27.06.2017
D	Kontraktstegning	KN	21.06.2017
C	Teknisk vurdering	MVKN	21.06.2017
B	Tilbudskontroll (Sjekkliste 1:100)	KN	19.06.2017
A	Skisseprosjekt 8008-507	KN	11.05.2017
REV: BESKRIVELSE		SIGN:	REV. DATO
PROSJEKT: 1170314 Emilie Spec.		DATO: 10.04.17	Gr./Bnr. 185/906
TILTAKSHAVER: Kjersti Berg		TEGN: KN	Kommune: Bergen
BYGGEPLASS: Morviklien, 5214 Morvik		HUSTYPE: Emilie Spec. Emilie (Takterrasse)	
TEGN. TYPE: Snitt 1:100		MÅL: 1:100	FORMAT: A3
iec-hus		TEGN. NR: 22.07	

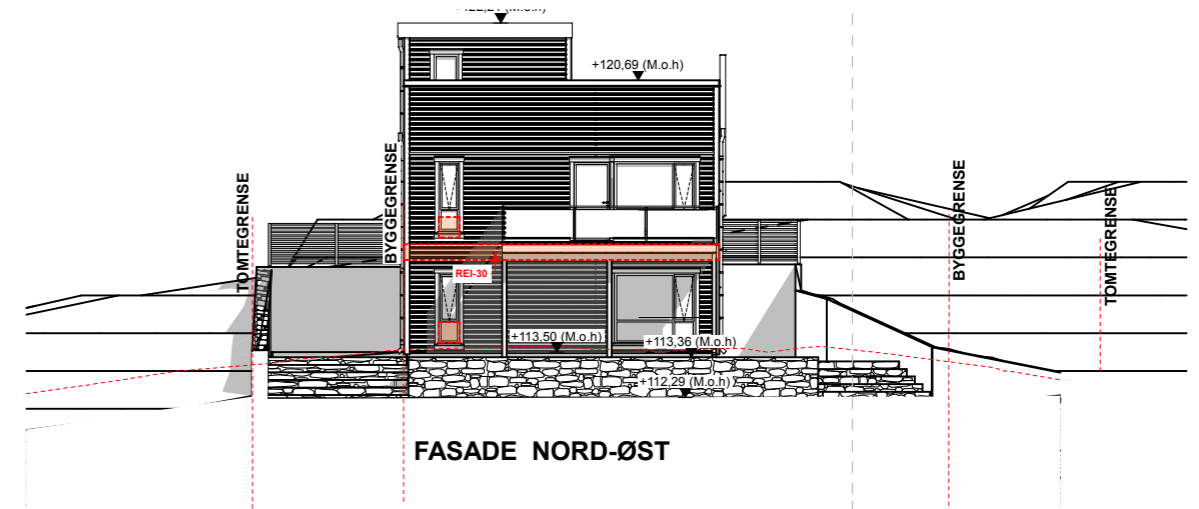
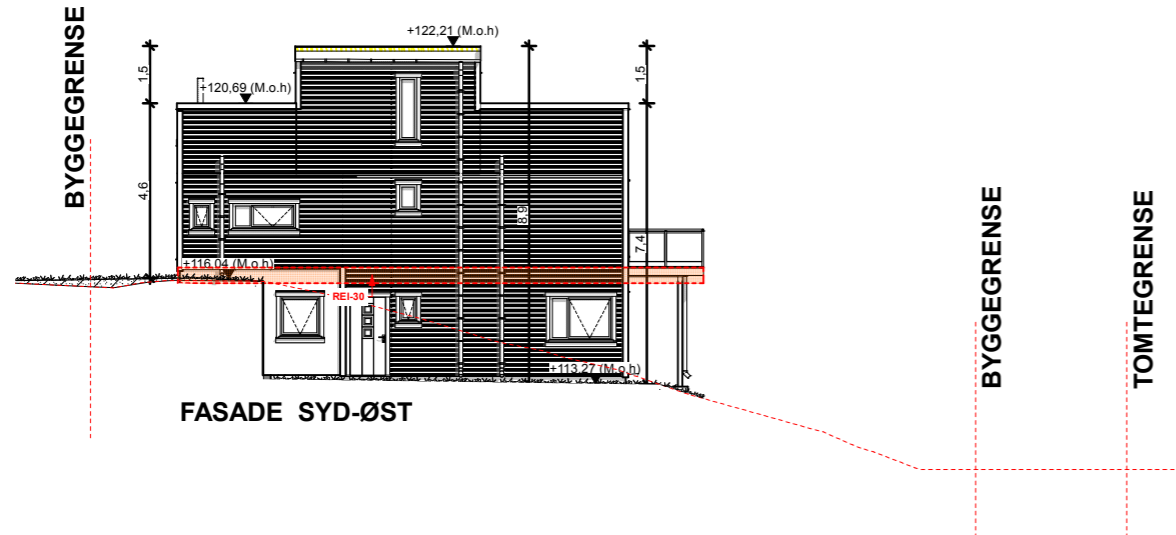
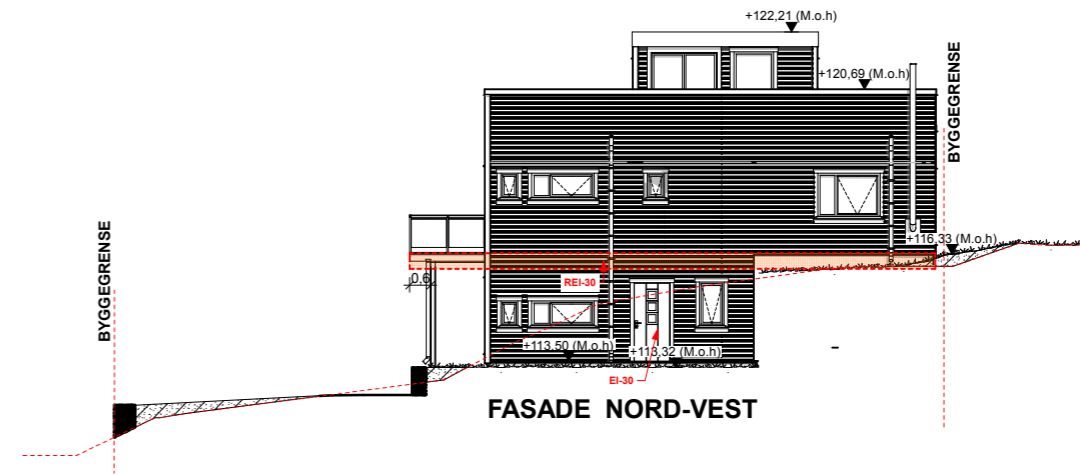
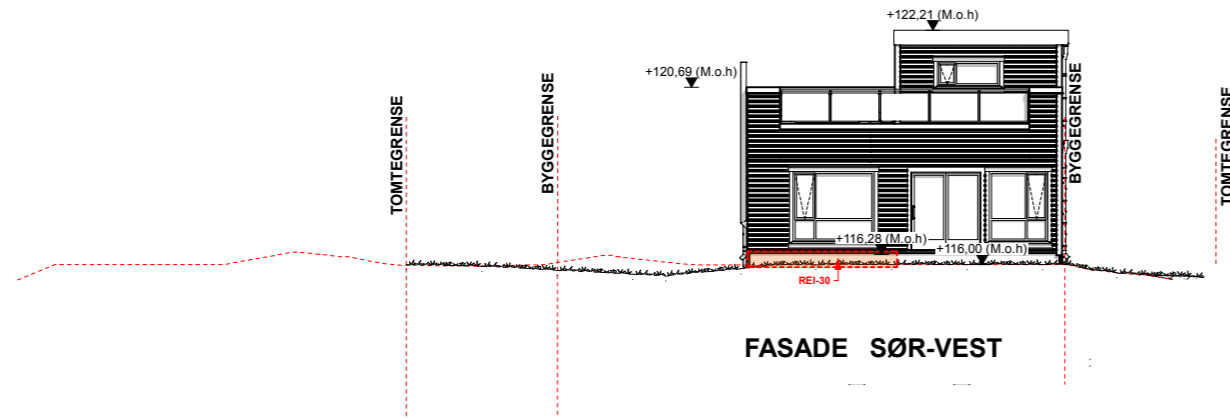

Grunnflate	
ID	Area
Grunnflate	96,7
BYA (Bebygd Areal)	
ID	Area
BYA	106,9
BRA (Totalt)	
ID	Area
BRA-1 ETG	86,6
BRA-LEIL	55,7
BRA-TAKKTER.	16,5
BRA-U ETG	26,5
	185,3 m <sup>2</sup>
BRA (Overbygget)	
ID	Area
BRA Overbygget	7,3
	7,3 m <sup>2</sup>

--- Eks. terreng

--- Nytt terreng

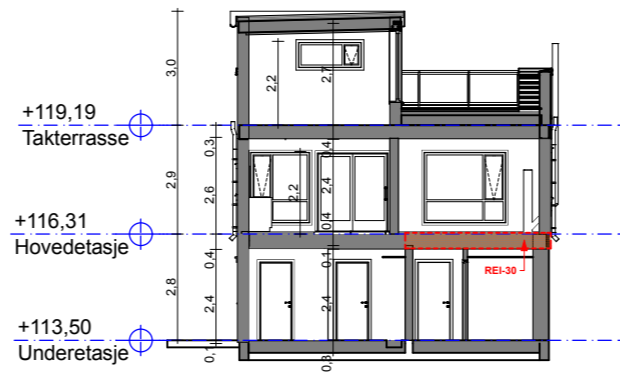

E	Byggemeldingstegninger	KN	27.06.2017
D	Kontraktstegning	KN	21.06.2017
C	Teknisk vurdering	MVKN	21.06.2017
B	Tilbudskontroll (Sjekkliste 1:100)	KN	19.06.2017
A	Skisseprosjekt 8008-507	KN	11.05.2017
REV: BESKRIVELSE		SIGN:	REV. DATO
PROSJEKT: 1170314 Emilie Spec.		DATO: 10.04.17	Gr./Bnr. 185/906
TILTAKSHAVER: Kjersti Berg		TEGN: KN	Kommune Bergen
BYGGELASS: Morviklien, 5214 Morvik		HUSTYPE: Emilie Spec. Emilie (Takterrasse)	
TEGN. TYPE: Fasade og Snitt		MÅL: 1:1,	FORMAT: A3
iec-hus		TEGN. NR: 22.08	



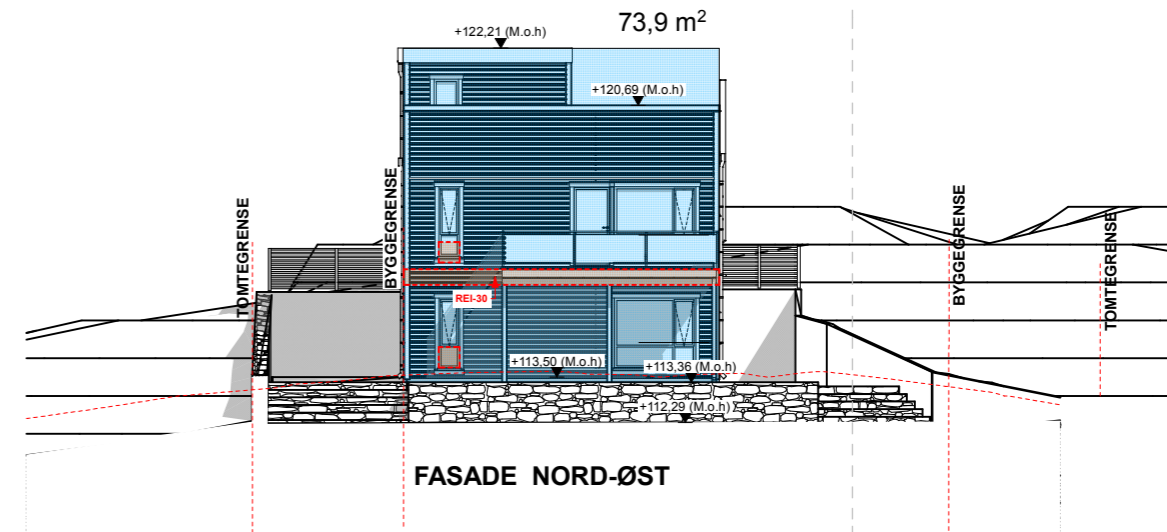
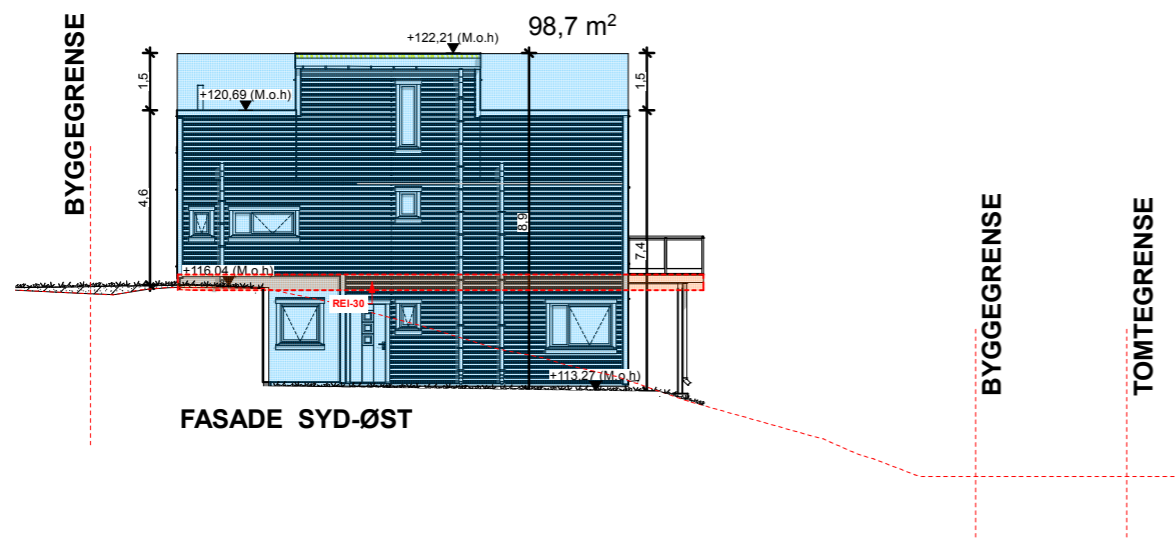
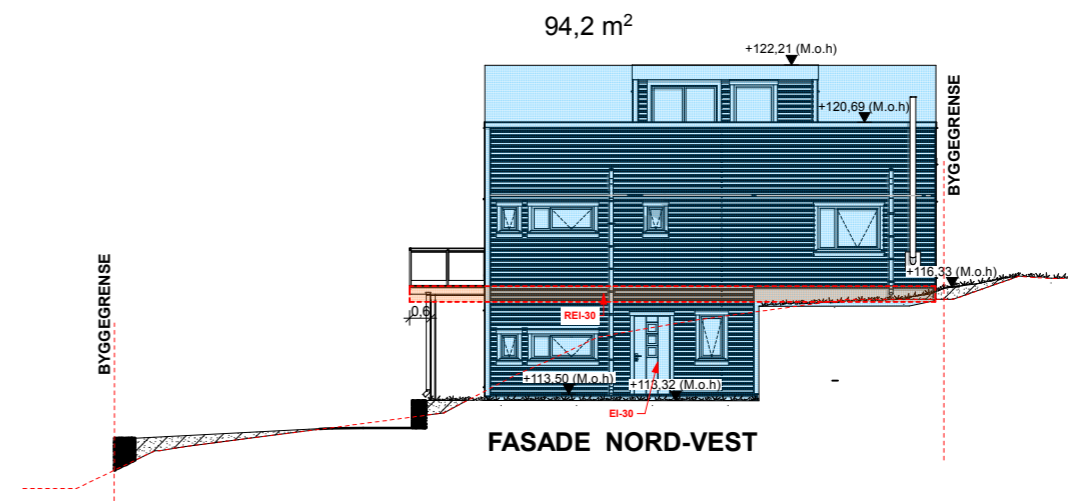
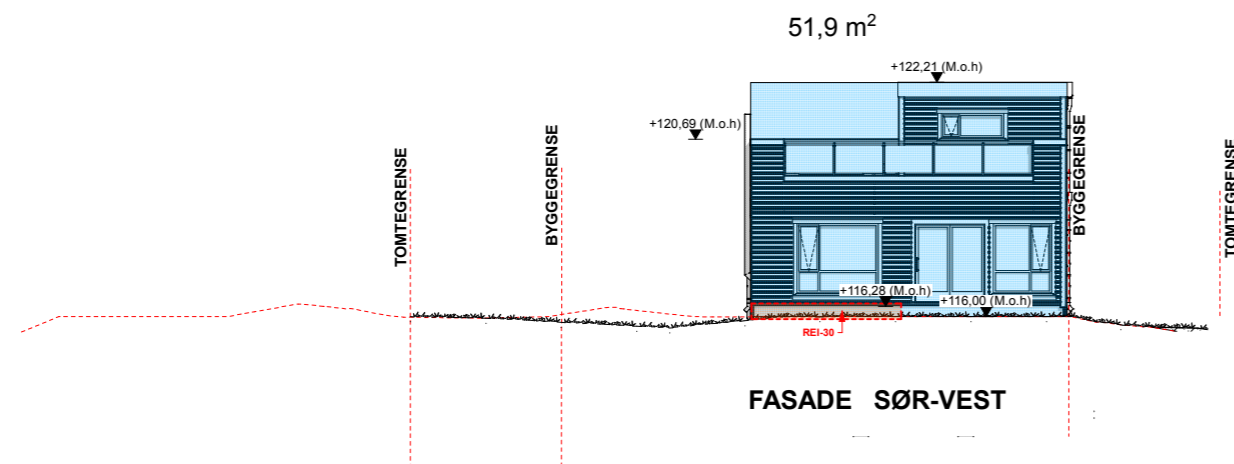

Grunnflate	
ID	Area
Grunnflate	96,7
BYA (Bebygd Areal)	
ID	Area
BYA	106,9
BRA (Totalt)	
ID	Area
BRA-1 ETG	86,6
BRA-LEIL	55,7
BRA-TAKKTER.	16,5
BRA-U ETG	26,5
	185,3 m <sup>2</sup>
BRA (Overbygget)	
ID	Area
BRA Overbygget	7,3
	7,3 m <sup>2</sup>

--- Eks. terreng

--- Nytt terreng

Gjennomsnittlig planert terreng :

Fasadar : 318,7m<sup>2</sup>  
Omkrets hus : 40m

$318,7m^2 / 40m = 7,96m$

Utrekning :

Fasadar :  
Sør-Vest 51,9m<sup>2</sup>  
Nord-Vest 94,2m<sup>2</sup>  
Sør-Øst 98,7m<sup>2</sup>  
Nord-Øst 73,9m<sup>2</sup>

Fasadeareal = 318,7m<sup>2</sup>

Omkrets hus = 40m

$318,7m^2 / 40m = 7,96m$   
gjennomsnittlig planert terreng

E	Byggemeldingstegninger	KN	27.06.2017
D	Kontraktstegning	KN	21.06.2017
C	Teknisk vurdering	MVKN	21.06.2017
B	Tilbudskontroll (Sjekkliste 1:100)	KN	19.06.2017
A	Skisseprosjekt 8008-507	KN	11.05.2017
REV: BESKRIVELSE		SIGN:	REV. DATO
PROSJEKT: 1170314 Emilie Spec.		DATO: 10.04.17	Gr./Br. 185/906
BYGGEPLASS: Morviklien, 5214 Morvik		TEGN: KN	Kommune: Bergen
TILTAKSHAVER: Kjersti Berg		HUSTYPE: Emilie Spec. Emilie (Takterrasse)	
BYGGELASS: Morviklien, 5214 Morvik			
TEGN. TYPE: Gjennomsnitt planert terreng			
MAL: 1:1		FORMAT: A3	TEGN. NR: 22.09

iec-hus