



Kartverket

W EIENDOMSMEGLING AS
V/BENJAMIN VÅGENES BØDTKER
KOKSTADFLATEN 35
5257 KOKSTAD

Bestiller: info@ambita.com
Deres referanse: 2006419
Vår referanse: 1856712/10111731
Bestilling: C2 2019-06-14 34

Dato
14.06.2019

Kopi av dokument fra vårt arkiv

Dere har bedt om en bekreftet kopi av følgende dokument fra arkivet:

Dok.nr.:	Embete:	Registrert:	Rettsstiftelse:
1245264	200	8.11.2017	SEKSJONERING

Dokumentet er registrert på blant annet følgende eiendom:

Knr.	Gnr.	Bnr.	Fnr.	Snr.
1201 BERGEN	116	268	0	0

Dokumentet følger vedlagt.

Dokumentet følger ikke vedlagt. Vi kan ikke finne det i vårt arkiv.

Det finnes mye nyttig informasjon på våre nettsider www.tinglysing.no. På www.seeiendom.no er det mulig å se hva som er tinglyst i grunnboken. Ta også gjerne kontakt med vårt kundesenter på telefon 32 11 80 00. Kundesenteret er åpent alle hverdager fra klokken 09.00 til 15.00.

Med hilsen
Statens kartverk Tinglysing

www.kartverket.no

Statens kartverk Tinglysing, Tinglysing - fast eiendom
Besøksadresse: Kartverksveien 21 Hønefoss, Postadresse: Postboks 600 Sentrum, 3507 Hønefoss
Telefon: 32 11 80 00 Telefax: 32 11 88 01
E-post: tinglysing@kartverket.no Organisasjonsnummer: 971 040 238



Melding til tinglysing

Det er ført en seksjonering i matrikkelen
Det er ført med brukstifelle: Seksjonering

Løpenummer for forretning: 602219119
Vedlegg: Ja

Rekvirent av tinglysing

Organisasjonsnr 973924915 Navn BERGEN KOMMUNE PLAN - OG BYGNINGSET Adresse Postboks 7700, 5020 BERGEN

Rekvirent(er) av forretning

Fødselsdato/Orgnr 996878171 Navn SANDSLI BOLIGUTVIKLING AS Bruksenhet Adresse Postboks 6666, St. Olavs plass, 0129 OSLO

Matrikkelenhet(er) som er seksjonert

Knr 1201 Gnr 116 Bnr 268

Nye seksjoner

Knr	Gnr	Bnr	Fnr	Snr	Sameiebrøk	Formålskode	Tilleggsareal bygning	Eksklusivt utareal
1201	116	268	0	1	36 / 2597	Boligseksjon	Ja	Nei
1201	116	268	0	2	38 / 2597	Boligseksjon	Ja	Nei
1201	116	268	0	3	62 / 2597	Boligseksjon	Ja	Nei
1201	116	268	0	4	47 / 2597	Boligseksjon	Ja	Nei
1201	116	268	0	5	79 / 2597	Boligseksjon	Ja	Nei
1201	116	268	0	6	36 / 2597	Boligseksjon	Nei	Nei
1201	116	268	0	7	38 / 2597	Boligseksjon	Nei	Nei
1201	116	268	0	8	62 / 2597	Boligseksjon	Nei	Nei
1201	116	268	0	9	47 / 2597	Boligseksjon	Nei	Nei
1201	116	268	0	10	79 / 2597	Boligseksjon	Nei	Nei
1201	116	268	0	11	36 / 2597	Boligseksjon	Nei	Nei
1201	116	268	0	12	38 / 2597	Boligseksjon	Nei	Nei
1201	116	268	0	13	62 / 2597	Boligseksjon	Nei	Nei
1201	116	268	0	14	47 / 2597	Boligseksjon	Nei	Nei
1201	116	268	0	15	79 / 2597	Boligseksjon	Nei	Nei
1201	116	268	0	16	118 / 2597	Boligseksjon	Nei	Nei
1201	116	268	0	17	52 / 2597	Boligseksjon	Ja	Nei
1201	116	268	0	18	55 / 2597	Boligseksjon	Ja	Nei
1201	116	268	0	19	63 / 2597	Boligseksjon	Ja	Nei

Doknr: 1245264 Tinglyst: 08.11.2017
STATENS KARTVERK



Rett kopi bekreftef: *S. Berno*



Melding til tinglysning

Knr	Gnr	Bnr	Fnr	Snr	Sameiebrøk	Formålskode	Tilleggsareal bygning	Ekklusivt uteareal
1201	116	268	0	20	79 / 2597	Boligseksjon	Nei	Nei
1201	116	268	0	21	55 / 2597	Boligseksjon	Nei	Nei
1201	116	268	0	22	74 / 2597	Boligseksjon	Nei	Nei
1201	116	268	0	23	79 / 2597	Boligseksjon	Nei	Nei
1201	116	268	0	24	55 / 2597	Boligseksjon	Nei	Nei
1201	116	268	0	25	74 / 2597	Boligseksjon	Nei	Nei
1201	116	268	0	26	60 / 2597	Boligseksjon	Nei	Nei
1201	116	268	0	27	55 / 2597	Boligseksjon	Nei	Nei
1201	116	268	0	28	74 / 2597	Boligseksjon	Nei	Nei
1201	116	268	0	29	118 / 2597	Boligseksjon	Nei	Nei
1201	116	268	0	30	65 / 2597	Boligseksjon	Ja	Nei
1201	116	268	0	31	55 / 2597	Boligseksjon	Ja	Nei
1201	116	268	0	32	63 / 2597	Boligseksjon	Ja	Nei
1201	116	268	0	33	74 / 2597	Boligseksjon	Ja	Nei
1201	116	268	0	34	55 / 2597	Boligseksjon	Nei	Nei
1201	116	268	0	35	86 / 2597	Boligseksjon	Ja	Nei
1201	116	268	0	36	74 / 2597	Boligseksjon	Nei	Nei
1201	116	268	0	37	55 / 2597	Boligseksjon	Nei	Nei
1201	116	268	0	38	86 / 2597	Boligseksjon	Nei	Nei
1201	116	268	0	39	58 / 2597	Boligseksjon	Nei	Nei
1201	116	268	0	40	55 / 2597	Boligseksjon	Nei	Nei
1201	116	268	0	41	74 / 2597	Boligseksjon	Nei	Nei

Melding til tinglysning er hjemlet i Matrikelloven § 24



201730221

Nullstill

Skriv ut...

Begjæring om oppdeling i eierseksjoner reseksjonering

Etter lov om eierseksjoner av 23. mai 1997 nr. 31

Org.nr.: 973 924 915
 Ref.nr.: Ressurs 45284
 Bergen kommune
 Plan- og bygningssetaten
 Pb. 7700,
 5020 BERGEN

Plass for tinglysingsstempel

Opplysninger i feltene 1-4 registreres i grunnboken

1. Elendommen(e)					
Kommunenr.	Kommunenavn	Gnr.	Bnr.	Festnr.	Seksj.nr.
1201	Bergen	116	268		

2. Hjemmelshaver(e)		
Fødselsnr./Org.nr. (1/19 siffer) 2)	Navn	Ideell andel 3)
996878171	Sandsli Boligutvikling AS	1/1

3. Begjæring																			
Elendommen begjæres oppdelt i eierseksjoner slik det fremgår av etterstående fordelingsliste.																			
S.-nr.	For-mål	Brøk	Til-leggs-areal	S.-nr.	For-mål	Brøk	Til-leggs-areal	S.-nr.	For-mål	Brøk	Til-leggs-areal	S.-nr.	For-mål	Brøk	Til-leggs-areal	S.-nr.	For-mål	Brøk	Til-leggs-areal
4)	5)	6)		4)	5)	6)		4)	5)	6)		4)	5)	6)		4)	5)	6)	
1	B	36	B	13	B	62		25	B	74		37	B	55		49			
2	B	38	B	14	B	47		26	B	60		38	B	86		50			
3	B	62	B	15	B	79		27	B	55		39	B	58		51			
4	B	47	B	16	B	118		28	B	74		40	B	55		52			
5	B	79	B	17	B	52	B	29	B	118		41	B	74		53			
6	B	36		18	B	55	B	30	B	65	B	42				54			
7	B	38		19	B	63	B	31	B	55	B	43				55			
8	B	62		20	B	79		32	B	63	B	44				56			
9	B	47		21	B	55		33	B	74	B	45				57			
10	B	79		22	B	74		34	B	55		46				58			
11	B	36		23	B	79		35	B	86	B	47				59			
12	B	38		24	B	55		36	B	74		48				60			
Sum tellere:								2597	= nevner:	2597									

4. Supplerende tekst 7)
OBS! Her påføres kun opplysninger som skal og kan tinglyses. Ved reseksjonering skal dessuten oppgis hva endringen består i og eventuelt på hvilken måte fullesarealene endres.

Dato 7/8-17 | Utstederens underskrift Sten Ole Christen

Nr. 703034e Sam & Stenberg Protokoll AS, Oslo 10-2015 PDF

Side av



5. Egenerklæring	
Undertegnede erklærer at	
a)	<input checked="" type="checkbox"/> seksjoneringen gjelder planlagt bygning hvor byggetillatelse er gitt eller <input type="checkbox"/> seksjoneringen gjelder bestående bygning hvor seksjoneringen bare omfatter bruksenheter som er ferdig utbygd
b)	<input checked="" type="checkbox"/> seksjoneringen omfatter alle bruksenheter i eiendommen
c)	<input checked="" type="checkbox"/> inndelingen i bruksenheter gir en formålstjenlig avgrensning av de enkelte bruksenheter
d)	<input checked="" type="checkbox"/> bruksenhetsens formål (bolig eller næring) er i samsvar med gjeldende arealplanformål eller <input type="checkbox"/> det foreligger tillatelse til annen bruk etter plan- og bygningsloven
e)	<input checked="" type="checkbox"/> ingen bruksenheter omfatter deler av eiendommen som er nødvendig til bruk for andre bruksenheter i eiendommen, eller deler som etter bestemmelser, vedtak eller tillatelser gitt i eller i medhold av plan- og bygningsloven, er fastslått å skulle tjene beboernes eller bebyggelsens felles behov
f)	<input checked="" type="checkbox"/> areal som skal tjene sameierenes felles bruk eller eiendommens drift er fellesareal. Fellesarealet omfatter ikke vaktmesterbolig som er utleid til andre enn vaktmesteren, og hvor leier har kjøperett (§ 14)
g)	<input checked="" type="checkbox"/> hver bruksenhets hoveddel er en klart avgrenset og sammenhengende del av en bygning på eiendommen og har egen inngang fra fellesareal eller naboelendring
h)	<input checked="" type="checkbox"/> hver boligseksjon har kjøkken, bad og wc innenfor hoveddelen av bruksenheten. Bad og wc er i eget eller egne rom eller <input type="checkbox"/> boligseksjonen er en fritidsbolig eller <input type="checkbox"/> alle boligene inngår i en sammelseksjon bolig
i)	<input checked="" type="checkbox"/> det er fastslått vedtekter (§ 28)
Undertegnede er kjent med at det er straffbart å avgi eller benytte uriktig erklæring (straffeloven § 365).	

6. Tegninger mv.	
Alle vedlegg skal være i A4 format og fortløpende sidenummerert. Vedlegg som skal følge seksjoneringsbegjæringen:	
a)	Situasjonsplan (§ 7, annet ledd).
b)	Plantegninger over kjeller, alle etasjens og loft. På tegningene er grensene for bruksenheter, forslag til seksjonsnummer og bruken av de enkelte rom tydelig angitt (§ 7, annet ledd).
c)	Liste med navn og adresse på alle leiere av bolig i eiendommen. (Skal ikke følge med til tinglysing.)
d)	Vedtekter (§ 28). (Skal ikke følge med til tinglysing.)
e)	Samtykke fra panthaver ved resekjonering (§§ 12 og 13).

7. Underskrifter		
Sted og dato	Hjemmelshaver (§§ 7 og 12) / Styret (§ 13)	Ektefelle/registrert partner (Ved resekjonering kreves samtykke fra ektefelle/registrert partner for de seksjoner hvor sameiebrøken reduseres)
Bergen 7/8-17	Jorunn Nerheim JORUNN NERHEIM Stein Olaf Onarheim STEIN OLAF ONARHEIM FOR SANDSLI BOLIGNTVIRKLING AS.	



8. Styrets samtykke mv. ved reseksjonering 8)	
<input type="checkbox"/> Styret samtykker til reseksjonering (§ 12), eller <input type="checkbox"/> Styret erklærer at samelemet har samtykket til reseksjonering (§ 30)	
Sted og dato	Underskrift

9. Kommunens tillatelse til seksjonering/reseksjonering	
<input type="checkbox"/> Befaring er foretatt <input type="checkbox"/> Målebrevkart for tilleggsdel er utarbeidet og vedlagt 9) <input checked="" type="checkbox"/> Tillatelsen er inntatt nedenfor <input type="checkbox"/> Tillatelsen følger vedlagt	
Kommunen erklærer at tillatelse til seksjonering/reseksjonering er gitt for:	

Gnr.	Bnr.	Festnr.	Seksj.nr.	Kommune
116	268			BERGEN
Dato		Stempel og underskrift		
6.11.2017		 BERGEN KOMMUNE Byrådsavdeling for byutvikling Plan- og Bygningsetaten		

Noter:

- 1) Kommunen skal gi tillatelse til seksjonering/reseksjonering og skal deretter sende begjæringen til tinglysing. Begjæring, situasjonsplan og plantegning sendes kommunen i tre eksemplarer.
- 2) Det er Enhetsregisterets organisasjonsnummer som skal brukes.
- 3) Feltet for ideell andel utfylles bare når det er flere hjemmelshavere.
- 4) B=boligseksjon, N=næringsseksjon, SB=samleseksjon bolig, SN=samleseksjon næring.
- 5) Ved oppdeling skal det for hver seksjon fastsettes en samelebrøk med hele tall i teller og nevner.
- 6) Sett B dersom tilleggsarealet gjelder bygning, G dersom tilleggsarealet gjelder grunn, eventuelt BG hvis tilleggsarealet gjelder både bygning og grunn.
- 7) Det er bare rettsstiftelser som skal og kan tinglyses som skal tas inn her. Legalpanterett etter eierseksjonsloven § 25 første ledd kan ikke tinglyses. Her tas bare med panterett som kommer i tillegg, jf. § 25 tredje ledd. Panterett inntatt i oppdelingsbegjæringen gir ikke tvangsgrunnlag.
- 8) Etter eierseksjonsloven § 12 skal styret i noen tilfeller samtykke til reseksjonering. I de tilfeller hvor samelemetets samtykke er nødvendig, inneslår styret for at samtykket er innhentet, jf. § 30.
- 9) Kommunen skal legge ved målebrevkart med tinglysingsgrenpart.

Plass for tinglyingsattest, påtegninger mv.

Dato	Utstederens underskrift
7/8-17	





BERGEN
KOMMUNE

BASISKART

Byrådsleders avdeling
Etat for bygg og eiendom
Målestokk 1:1000
Dato: 25.10.2017

Gnr/Bnr 116/268

Adresse: Sandslåsen 37 m/flere

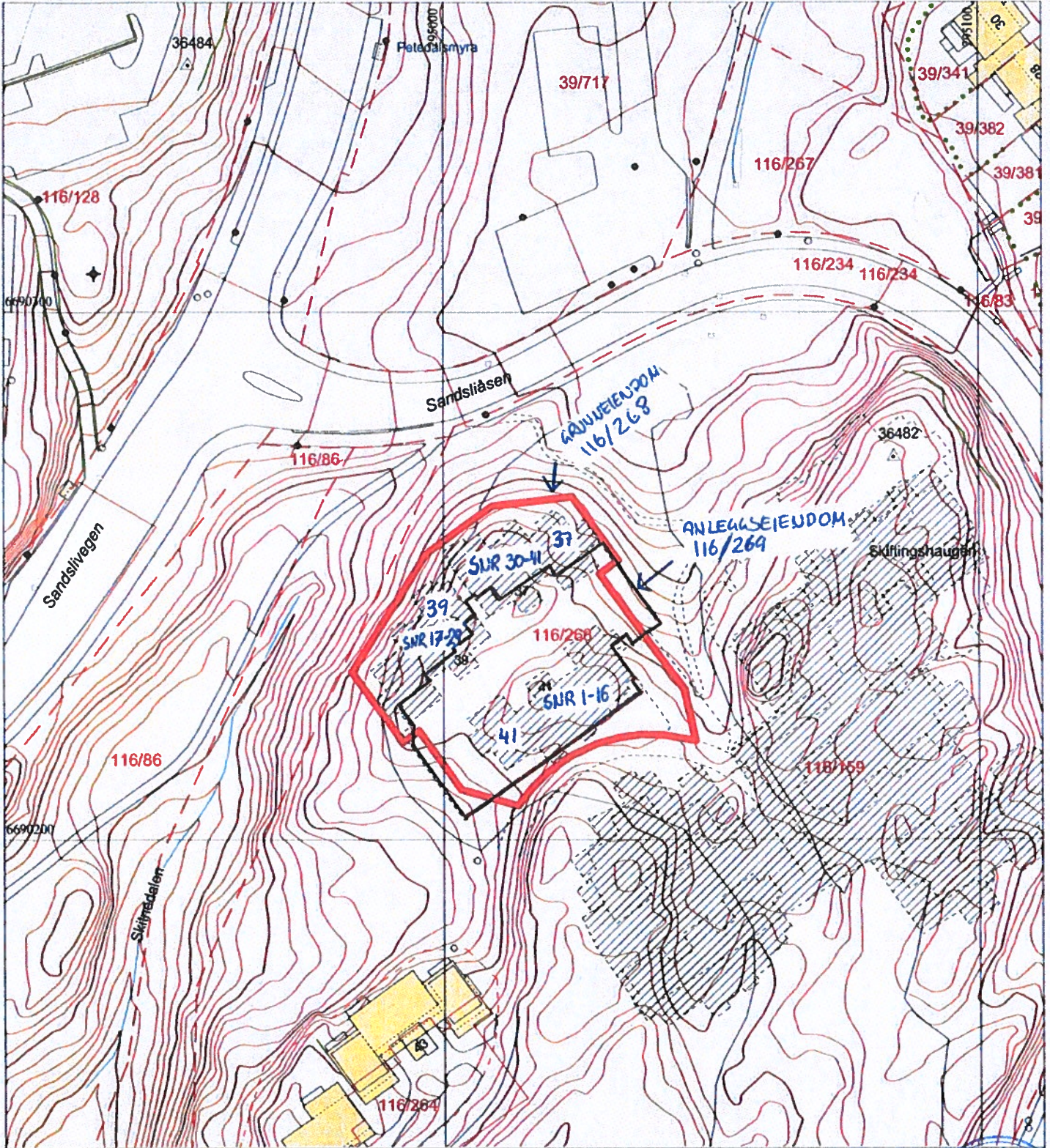

	Bygning, tak Terrasse o.l.		Byggemeldt anlegg		Gjerde, stein		Innmålt tre
	Bygning, veggliv		Høydekote		Gjerde, annet		Flaggstang, stolpe
	Byggemeldt bygg		Høydekote - usikker		Kraftledning		Kum, sluk, hydrant
	Fredet bygg		Eiendomsgrense		Hekk		Gårdens/bruksnr
			Eiendomsgrense - usikker		Sti		Høydepunkt med høyde
			Kulturminnegrense		Traktorveg		Grunnlagspunkt/festmerke



116



- ⊕ +66,95 Sitplan
- ⊕ +63,73 Takplan
- ⊕ +60,51 Plan 4
- ⊕ +57,65 Plan 3
- ⊕ +54,79 Plan 2
- ⊕ +51,93 Plan 1

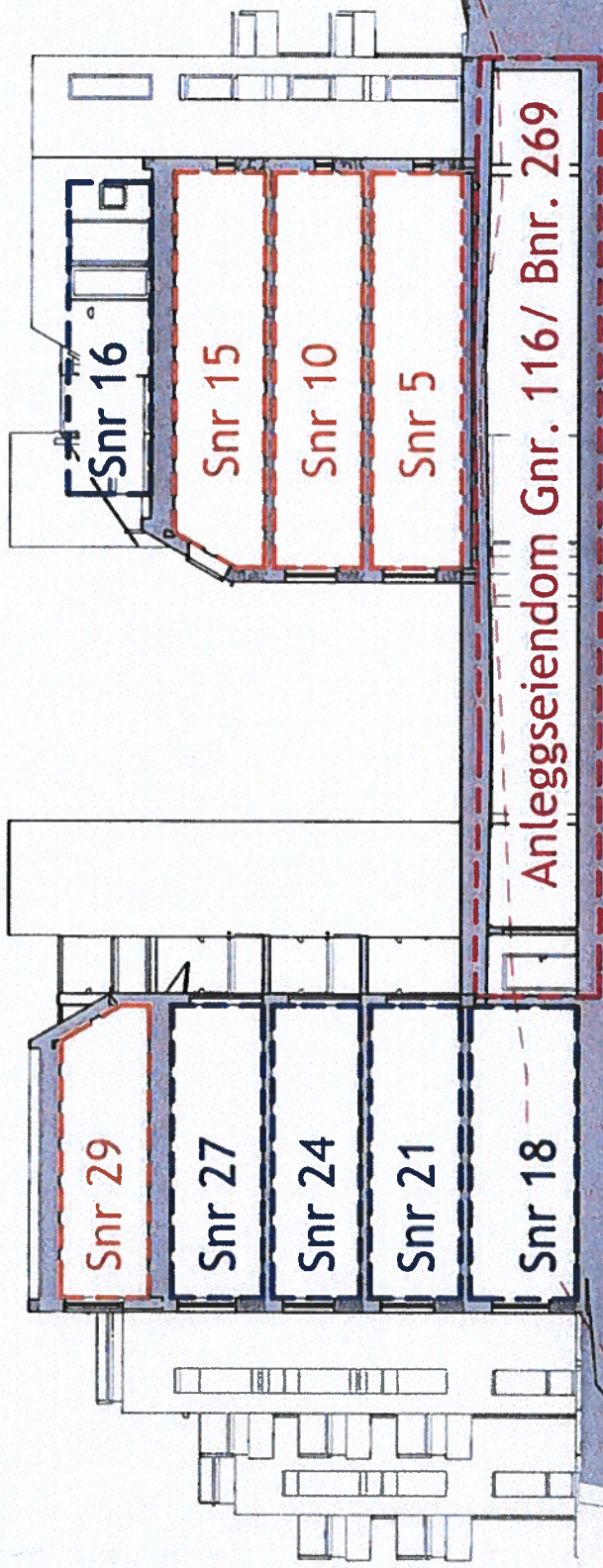

Anleggseiendom Gnr. 116/ Bnr. 269

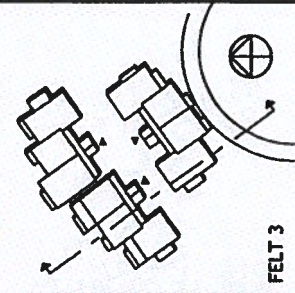

FELT 3

ARKITEKONTORET
BRØDTKORB
AS • MNAL • WWW.BRODTKORB.NO
GRINDAMMEN 10 • 1359 ERSMARKA

PROSJEKT: SANDSLIÅSEN 37-41, FELT 3 GNR. 116/ BNR. 268	FASE: SEKSJONERING	TEGN.NR. A35-03	
	MÅL. A4: 1:200	DATO: 20.06.17	SIGN: CF/MJ
TEGNING: ILLUSTRASJONSSNITT	2/6		

MATRISE SEKSJONS,- OG LEILIGHETSNUMMER, FELT 3

HUS	LEILIGHETSNR.	AREAL/ BRA	TERRASSE/BALKONG	SEKSJONSNR.
F				
	F1.1	35,62	UTEPLASS	Snr 1
	F1.2	38,28	UTEPLASS	Snr 2
	F1.3	62,36	UTEPLASS	Snr 3
	F1.4	46,90	UTEPLASS	Snr 4
	F1.5	78,62	UTEPLASS	Snr 5
	F2.1	35,62	BALKONG	Snr 6
	F2.2	38,28	BALKONG	Snr 7
	F2.3	62,36	BALKONG	Snr 8
	F2.4	46,90	BALKONG	Snr 9
	F2.5	78,62	BALKONG	Snr 10
	F3.1	35,62	BALKONG	Snr 11
	F3.2	38,28	BALKONG	Snr 12
	F3.3	62,36	BALKONG	Snr 13
	F3.4	46,90	BALKONG	Snr 14
	F3.5	78,62	BALKONG	Snr 15
	F4.1	118,29	TAKTERRASSE	Snr 16
G				
	G0.1	51,91	UTEPLASS	Snr 17
	G0.2	55,11	UTEPLASS	Snr 18
	G0.3	62,86	UTEPLASS	Snr 19
	G1.1	78,62	BALKONG	Snr 20
	G1.2	54,90	BALKONG	Snr 21
	G1.3	73,63	BALKONG	Snr 22
	G2.1	78,62	BALKONG	Snr 23
	G2.2	54,90	BALKONG	Snr 24
	G2.3	73,63	BALKONG	Snr 25
	G3.1	60,27	BALK/TERRASSE	Snr 26
	G3.2	54,89	BALKONG	Snr 27
	G3.3	73,63	BALKONG	Snr 28
	G4.1	117,66	TAKTERR/TERR.	Snr 29
H				
	H0.1	64,56	UTEPLASS	Snr 30
	H0.2	55,11	UTEPLASS	Snr 31
	H0.3	62,64	UTEPLASS	Snr 32
	H1.1	73,63	BALK/UTEPLASS	Snr 33
	H1.2	54,90	BALKONG	Snr 34
	H1.3	86,40	BALK/UTEPLASS	Snr 35
	H2.1	73,63	BALKONG	Snr 36
	H2.2	54,90	BALKONG	Snr 37
	H2.3	86,40	BALKONG	Snr 38
	H3.1	58,33	TERRASSE	Snr 39
	H3.2	54,90	BALKONG	Snr 40
	H3.3	73,68	BALK/TERRASSE	Snr 41

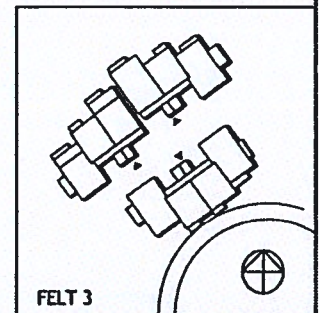

PROSJEKT: SANDSLIÅSEN 37-41, FELT 3 GNR. 116/ BNR. 2 68		FASE: SEKSJONERING	ARKITEKTKONTORET BRODTKORB AS • MNAL • WWW.BRODTKORB.NO GRINIDAMMEN 10 • 1359 EIKSMARKA
TEGNING: MATRISE SEKSJONS,- OG LEILIGHETSNUMMER, FELT 3	MÅL A4: DATO: 20.06.17	TEGN.NR. A35-01	

3/16

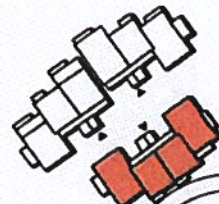
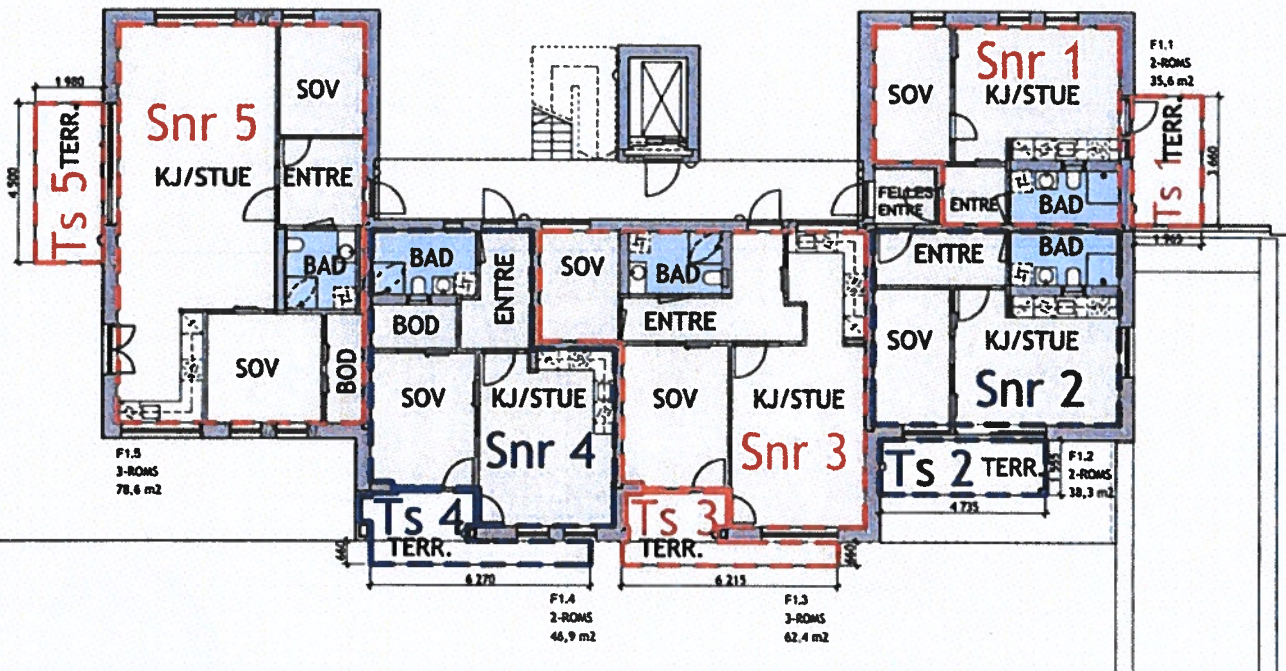

FELT 3

PROSJEKT: SANDSLIÅSEN 41, FELT 3 GNR. 116/ BNR. 268

FASE: SEKSJONERING

TEGNING: HUS F - PLAN 1

MÅL A4: 1:200

TEGN.NR.

DATO: 20.06.17 SIGN: CF/MJ

A35-F1

**ARKITEKTKONTORET
BRODTKORB**
KARL NISSEN
AS • MNAL • WWW.BRODTKORB.NO
GRINDAMMEN 10 • 1359 EIKSMARKA

4/16

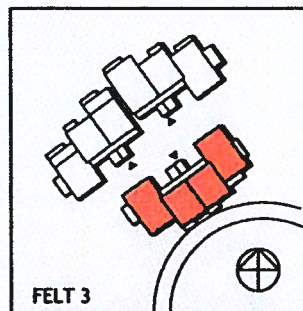
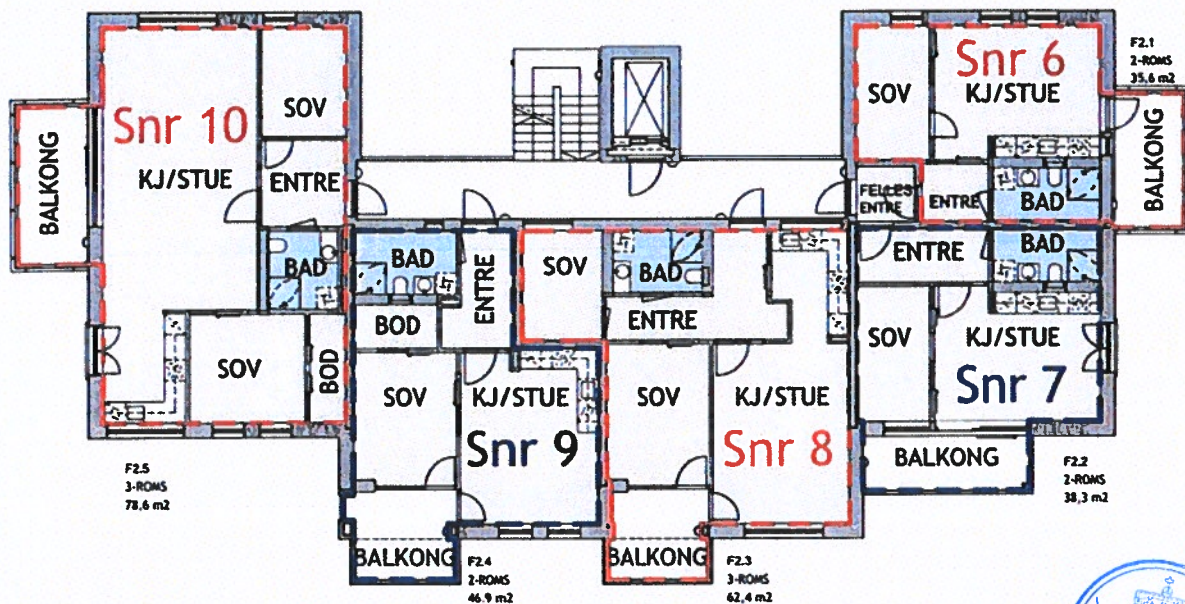

FELT 3

PROSJEKT: SANDSLÅSEN 41, FELT 3 GNR. 116/ BNR. 268		FASE: SEKSJONERING		ARKITEKTORET BRODTKORB AS • MNAL • WWW.BRODTKORB.NO GRINDAMMEN 10 • 1359 EIKSMARKA	
TEGNING: HUS F - PLAN 2		MÅL A4: 1:200			TEGN.NR. A35-F2
		DATO: 20.06.17	SIGN: CF/MJ		

5/16

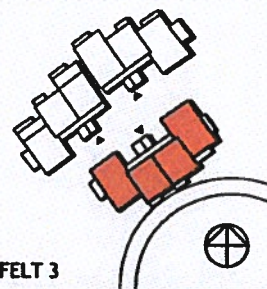
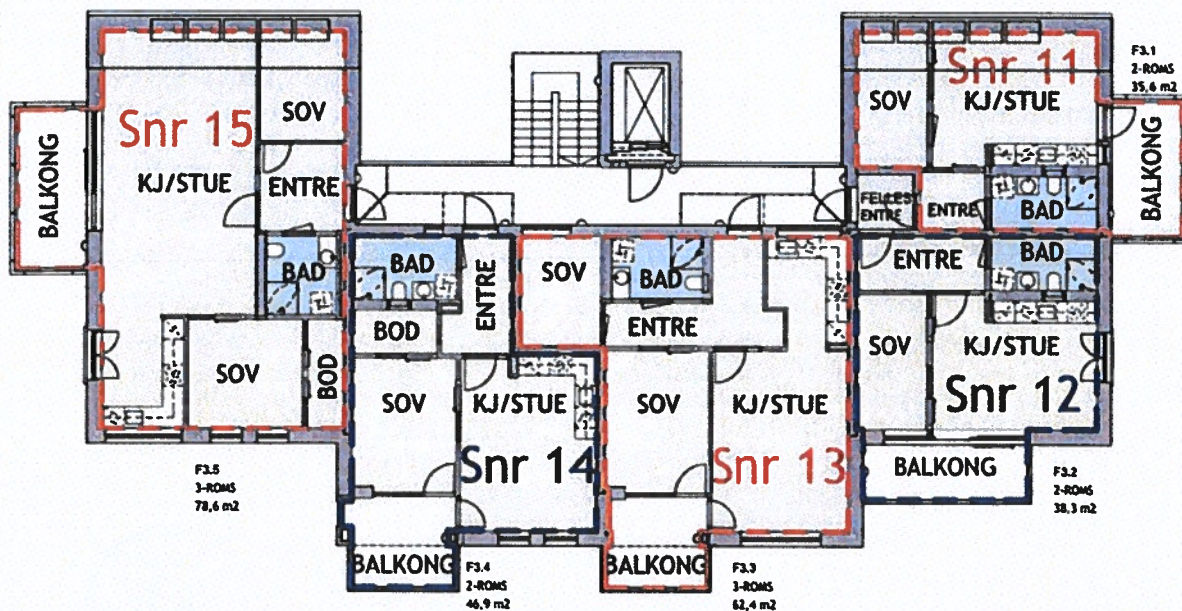

FELT 3

PROSJEKT: SANDSLIÅSEN 41, FELT 3 GNR. 116/ BNR. 268

FASE: SEKSJONERING

TEGNING: HUS F - PLAN 3

MÅL A4: 1:200

TEGN.NR.

DATO: 20.06.17 SIGN: CF/MJ

A35-F3

ARKITEKTKONTORET
BRODTKORB
 AS • MNAL • WWW.BRODTKORB.NO
 GRINDAMMEN 10 • 1359 EIKSMARKA

6/16

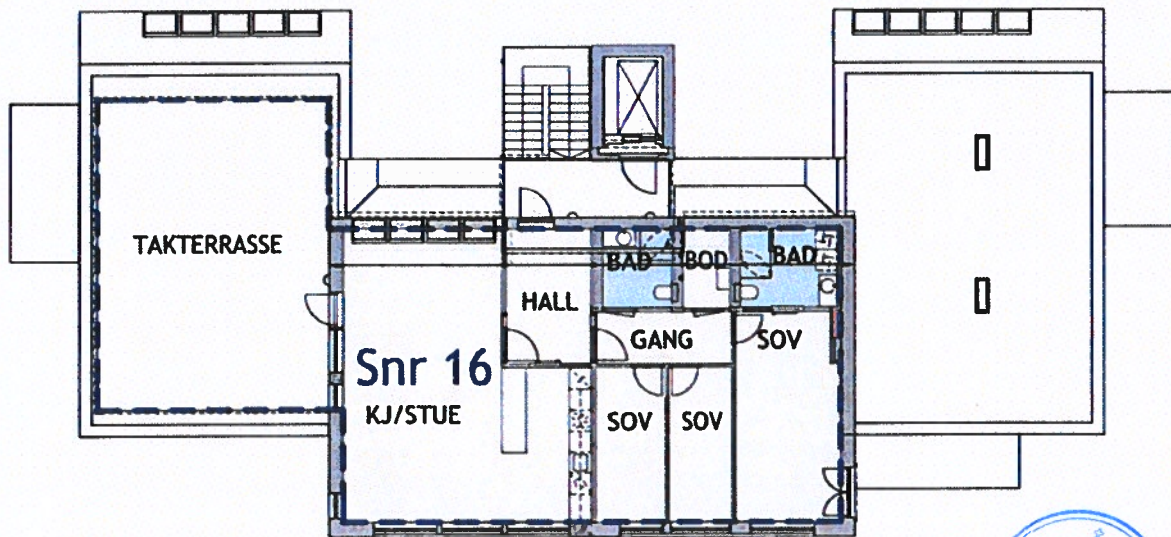

F4.1
4-ROMS
118,3 m2

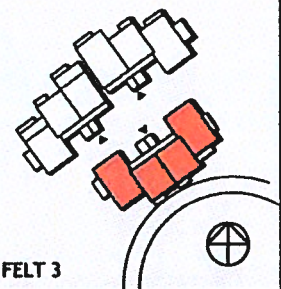

FELT 3

PROSJEKT: SANDSLIÅSEN 41, FELT 3 GNR. 116/ BNR. 268		FASE: SEKSJONERING	
TEGNING: HUS F - PLAN 4		MÅL A4: 1:200	TEGN.NR. A35-F4
		DATO: 20.06.17	SIGN: CF/MJ

ARKITEKTKONTORET
BRODTKORB
 AS • MNAL • WWW.BRODTKORB.NO
 GRINDAMMEN 10 • 1359 EIKSMARKA

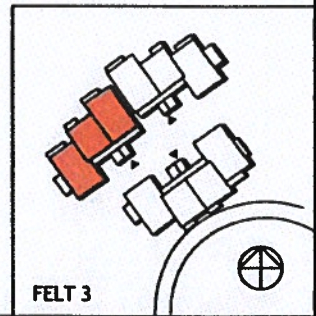

PROSJEKT: SANDSLÅSEN 39, FELT 3 GNR. 116/ BNR. 268		FASE: SEKSJONERING	ARKITEKTKONTORET BRODTKORB AS • MNAL • WWW.BRODTKORB.NO GRINDAMMEN 10 • 1359 EIKSMARKA
TEGNING: HUS G - PLAN U		TEGN.NR. A35-GO	
MÅL A4: 1:200	DATO: 20.06.17	SIGN: CF/MJ	

8/6

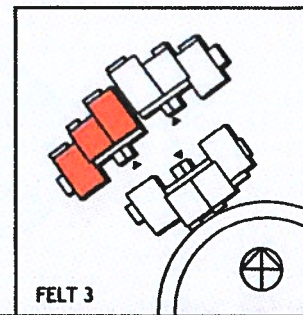
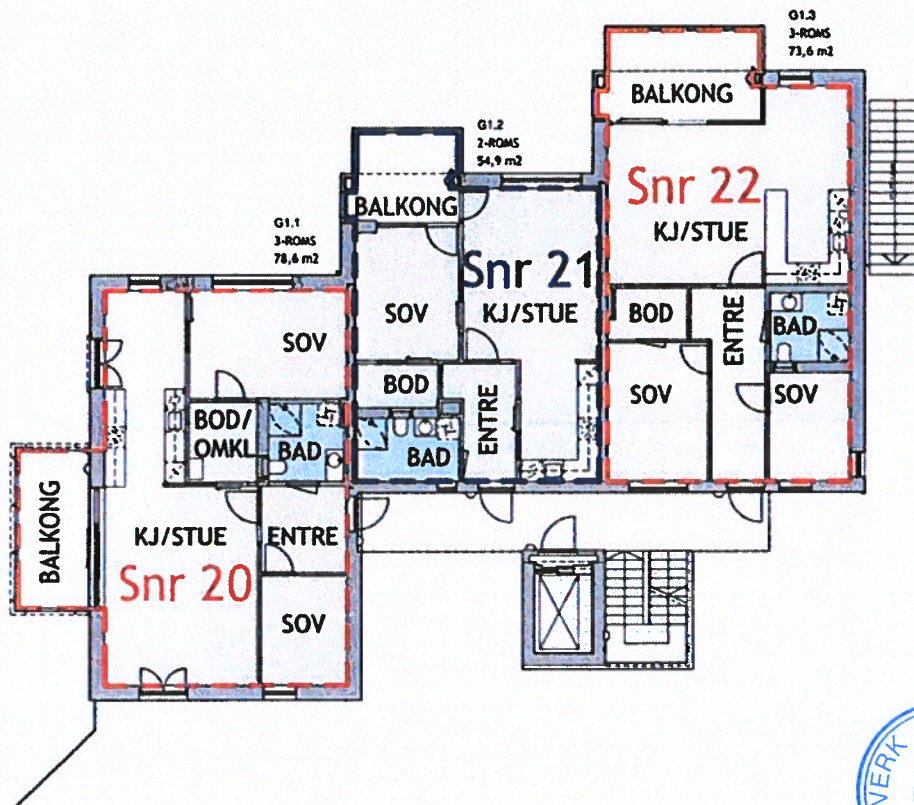

FELT 3

PROSJEKT: SANDSLIÅSEN 39, FELT 3 GNR. 116/ BNR. 268		FASE: SEKSJONERING
TEGNING: HUS G - PLAN 1		TEGN.NR. A35-G1
MÅL A4: 1:200	DATO: 20.06.17	SIGN: CF/MJ
ARKITEKTKONTORET BRODTKORB AS • MNAL • WWW.BRODTKORB.NO GRINIDAMMEN 10 • 1359 EIKSMARKA		

9/16

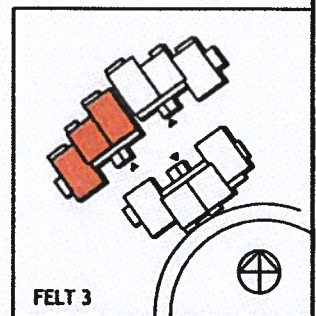
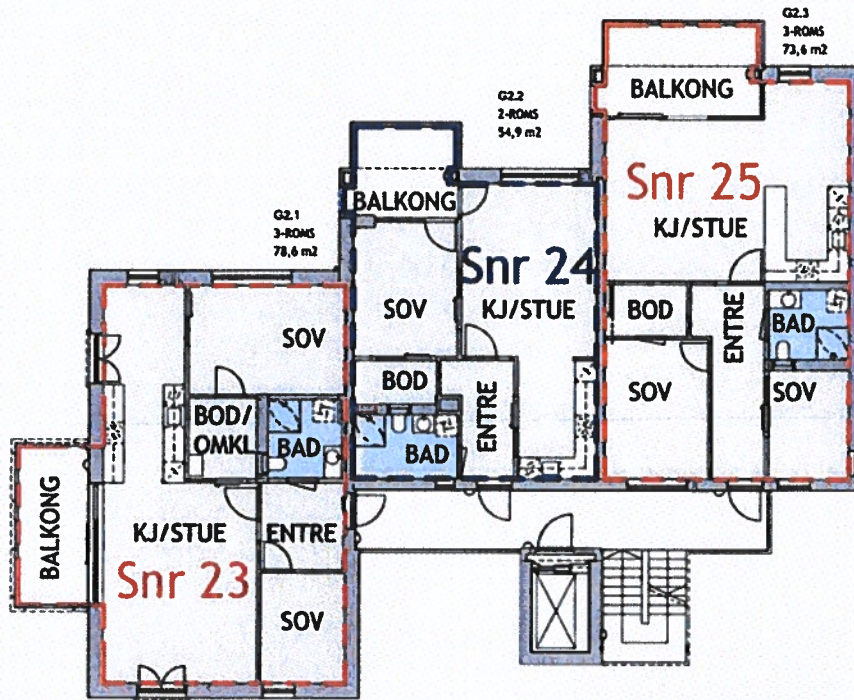

PROSJEKT: SANDSLÅSEN 39, FELT 3 GNR. 116/ BNR. 268		FASE: SEKSJONERING	
TEGNING: HUS G - PLAN 2		MÅL A4: 1:200	TEGN.NR. A35-G2
		DATO: 20.06.17	SIGN: CF/MJ

ARKITEKTKONTORET
BRODTKORB
 AS • MNAL • WWW.BRODTKORB.NO
 GRINDAMMEN 10 • 1359 EIKSMARKA

10/16

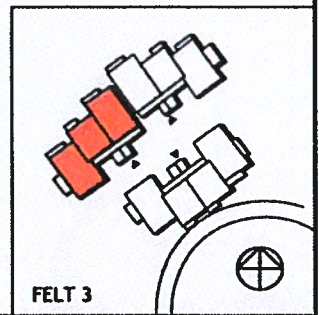
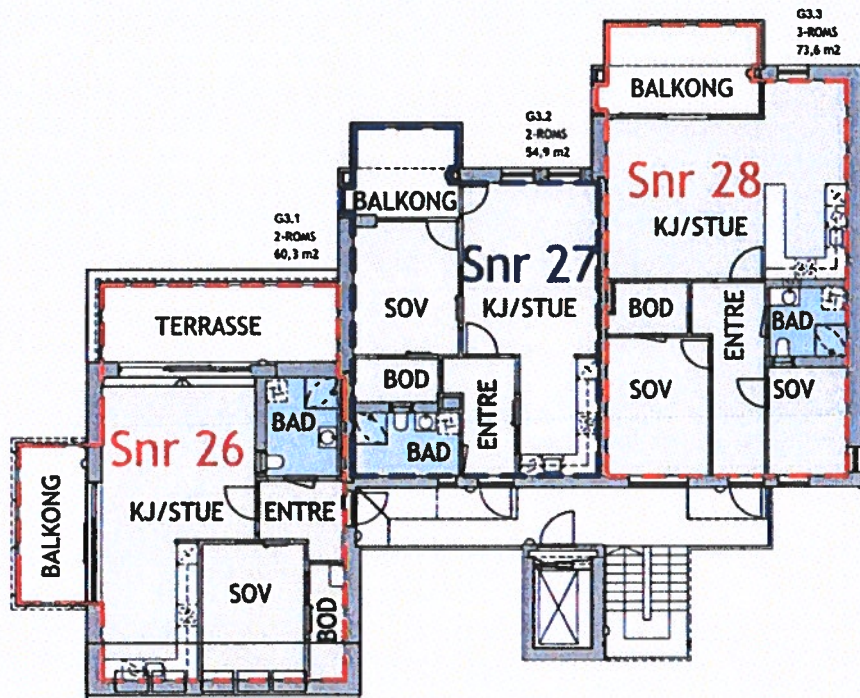

FELT 3

PROSJEKT: SANDSLIÅSEN 39, FELT 3 GNR. 116/ BNR. 268		FASE: SEKSJONERING	
TEGNING: HUS G - PLAN 3		MÅL A4: 1:200	TEGN.NR. A35-G3
		DATO: 20.06.17	SIGN: CF/MJ

ARKITEKTKONTORET
BRODTKORB
 AS • MNAL • WWW.BRODTKORB.NO
 GRINDAMMEN 10 • 1359 EIKSMARKA

4/16

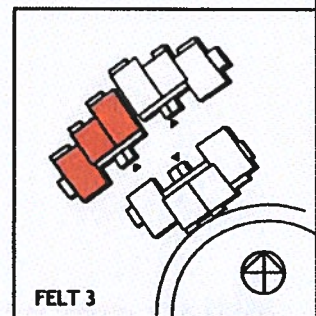
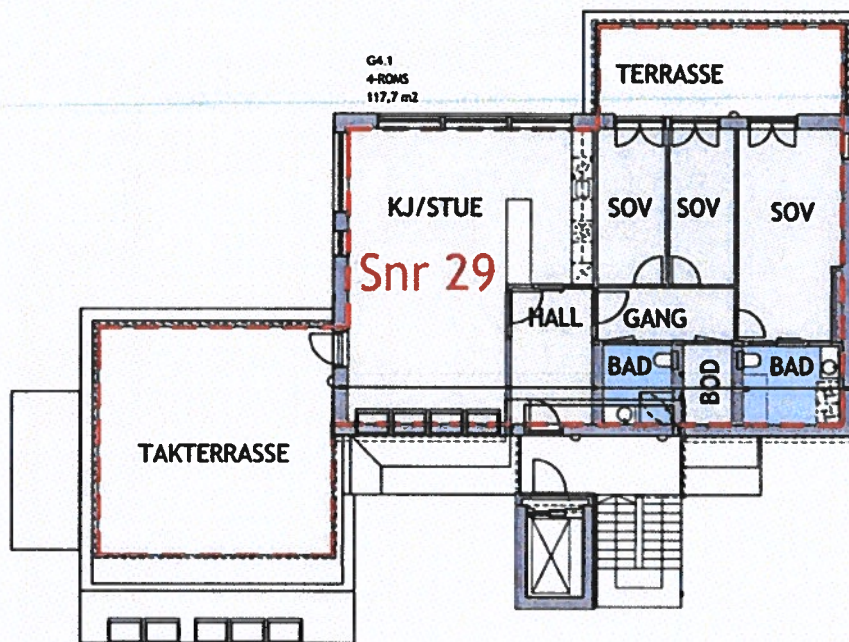

PROSJEKT: SANDSLIÅSEN 39, FELT 3 GNR. 116/ BNR. 268		FASE: SEKSJONERING
TEGNING: HUS G - PLAN 4	MÅL A4: 1:200	TEGN.NR.
	DATO: 20.06.17	SIGN: CF/MJ
		A35-G4

ARKITEKTKONTORET
KARI • NESSEN
BRODTKORB
AS • MNAL • WWW.BRODTKORB.NO
GRINIDAMMEN 10 • 1359 EIKSMARKA

12/16

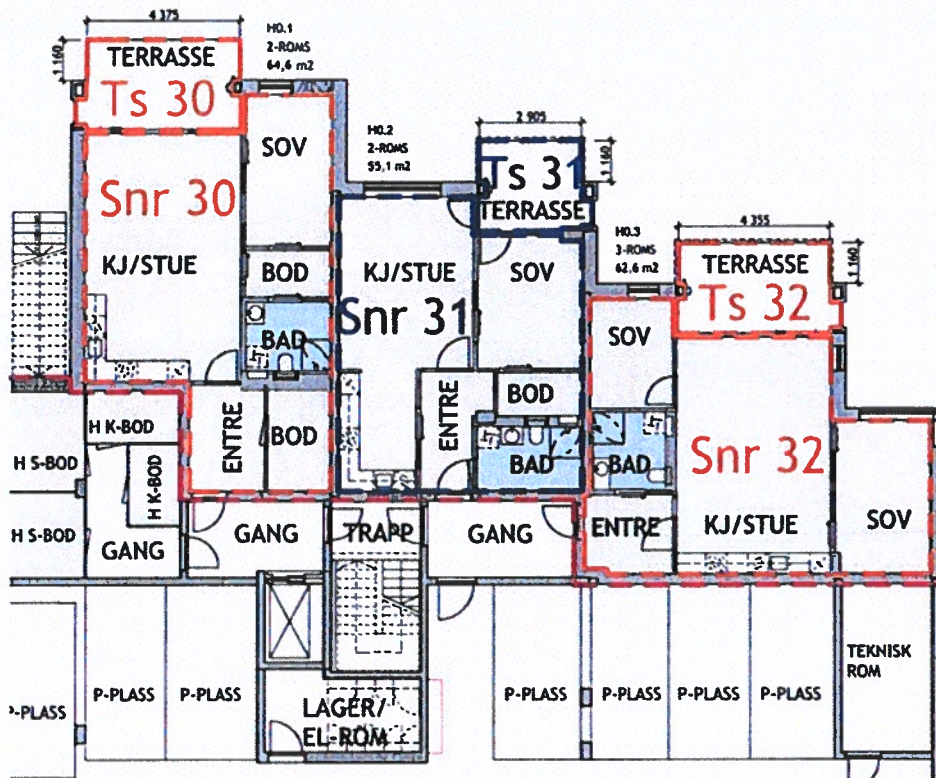

Anleggseiendom
Gnr. 116/ Bnr. 269

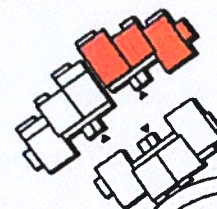

FELT 3

PROSJEKT: SANDSLIÅSEN 37, FELT 3 GNR. 116/ BNR. 268		FASE: SEKSJONERING	
TEGNING: HUS H - PLAN U		TEGN.NR. A35-H0	
MÅL A4: 1:200		SIGN: CF/MJ	
DATO: 20.06.17		AS • MNAL • WWW.BRODTKORB.NO GRINIDAMMEN 10 • 1359 EIKSMARKA	

13/16

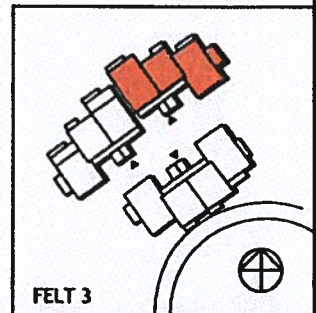
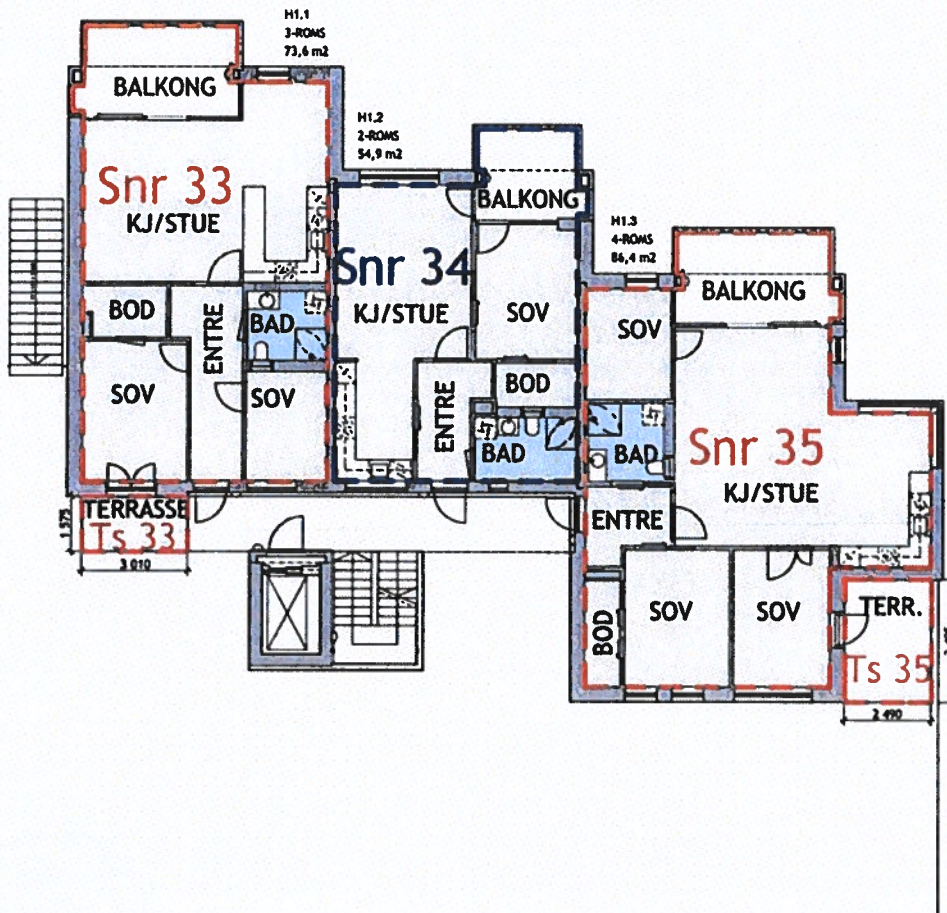

PROSJEKT: SANDSLIÅSEN 37, FELT 3 GNR. 116/ BNR. 268

FASE: SEKSJONERING

TEGNING: HUS H - PLAN 1

MÅL A4: 1:200

TEGN.NR.

DATO: 20.06.17 SIGN: CF/MJ

A35-H1

ARKITEKTKONTORET
BRODTKORB
 AS • MNAL • WWW.BRODTKORB.NO
 GRINIDAMMEN 10 • 1359 EIKSMARKA

14/16

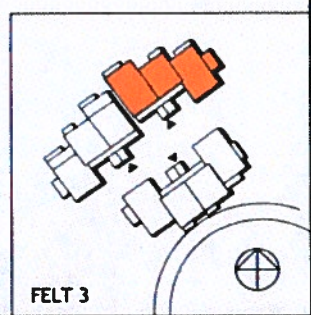
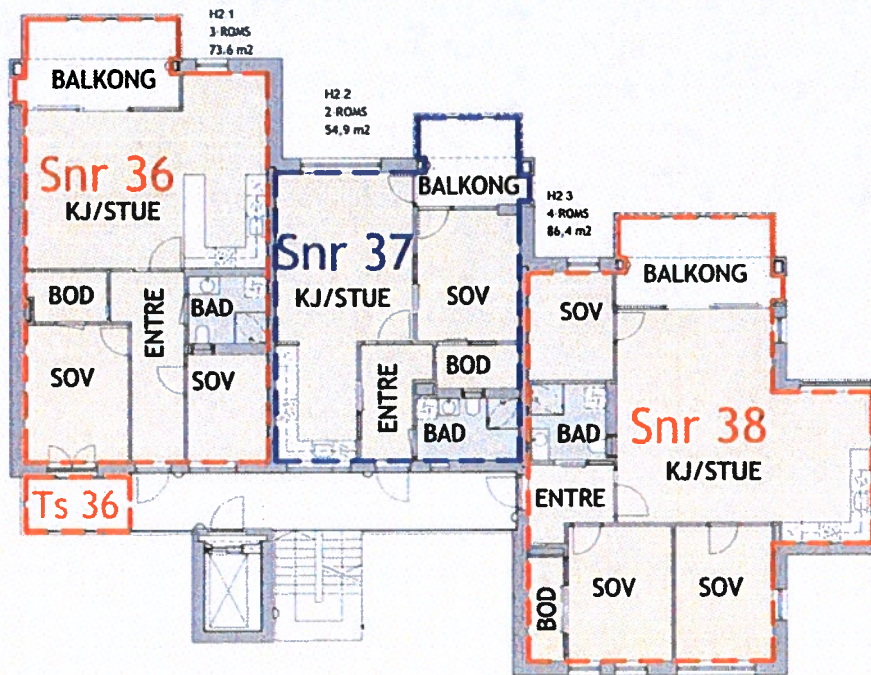

PROSJEKT: SANDSLIÅSEN 37, FELT 3 GNR. 116/ BNR. 268		FASE: SEKSJONERING	
TEGNING: HUS H - PLAN 2		TEGN.NR. A35-H2	
MÅL A4: 1:200		DATO: 20.06.17	
SIGN: CF/MJ		AS • MNAL • WWW.BRODTKORB.NO GRINDAMMEN 10 • 1359 EIKSMARKA	

15/16

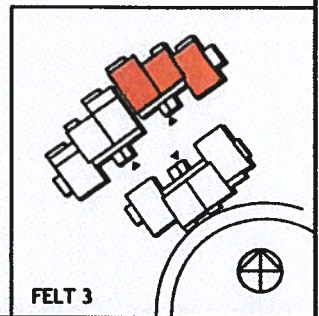
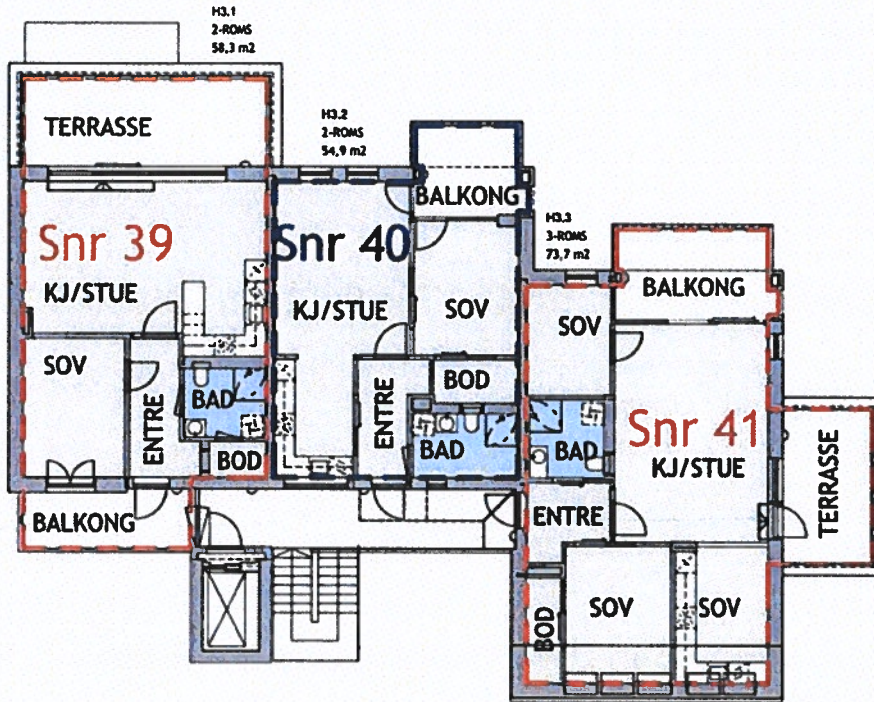

PROSJEKT: SANDSLÅSEN 37, FELT 3 GNR. 116/ BNR. 268		FASE: SEKSJONERING	
TEGNING: HUS H - PLAN 3		MÅL A4: 1:200	TEGN.NR. A35-H3
		DATO: 20.06.17	SIGN: CF/MJ

ARKITEKTKONTORET
BRODTKORB
 KARL NISSEN
 AS • MNAL • WWW.BRODTKORB.NO
 GRINDAMMEN 10 • 1359 EIKSMARKA

16/16

OBOS

01 SEPT. 2017

Innskannel
Avd.:

9990

**KALAND
& PARTNERS**
PROSJEKTMEDLING

Advokatene i Obos
v/Adv. Håvard Bakken
Pb. 6666 St. Olavs plass
0129 Oslo

SAMTYKKE TIL TINGLYSING/SEKSJONERING

Adresse: Sandsliåsen, 5254 Sandsli
Oppdragsnr: 3-13-9015
Selger(e): Sandsli Boligutvikling AS
Matrikkel: Gnr. 116 Bnr. 268 i Bergen kommune

Weboppgjør AS - orgnr. 983570658MVA - har urådighet i nevnte eiendom.
Vi gir med dette samtykke til:

- Seksjonering

i nevnte eiendom.

Samtykket gis en gyldighet på 6 måneder.

Bergen 31.08.2017

For Weboppgjør AS

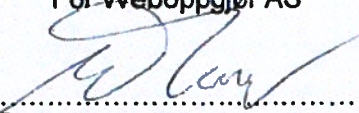
Morten Harborg Thorn
Daglig leder / Fagansvarlig



Rett kopi bekreftes



SAMTYKKE TIL TINGLYSING/SEKSJONERING

Megleroppgjør AS, onr. 982577675 samtykker med dette til seksjonering av gnr. 116 bnr. 268 i Bergen.

Samtykket gis en gyldighet på 6 måneder.

Oslo 31.08.2017

For Megleroppgjør AS (etter fullmakt)



.....
Randi L. Gjørum
Oppgjørsmedarbeider

Megleroppgjør AS



Reitt kopi bekræftes



