

201730221

Nullstill

Skriv ut...

## Begjæring om

 oppdeling i eierseksjoner reseksjonering

Etter lov om eierseksjoner av 23. mai 1997 nr. 31

Org.nr.: 973 924 915  
 Ref.nr.: Ressurs 45284  
 Bergen kommune  
 Plan- og bygningsetaten  
 Pb. 7700,  
 5020 BERGEN

Plass for tinglysningsstempel
-------------------------------

Opplysninger i feltene 1-4 registreres i grunnboken



1. Eiendommen(e)					
Kommunenr.	Kommunenavn	Gnr.	Bnr.	Festenr.	Seksj.nr.
1201	Bergen	116	268		

2. Hjemmelshaver(e)		
Fødselsnr./Org.nr. (11/9 siffer) 2)	Navn	Ideell andel 3)
996878171	Sandsli Boligutvikling AS	1/1

3. Begjæring																			
Eiendommen begjæres oppdelt i eierseksjoner slik det fremgår av etterstående fordelingsliste.																			
S.-nr.	For-mål	Brøk (teller)	Til-leggs-areal	S.-nr.	For-mål	Brøk (teller)	Til-leggs-areal	S.-nr.	For-mål	Brøk (teller)	Til-leggs-areal	S.-nr.	For-mål	Brøk (teller)	Til-leggs-areal	S.-nr.	For-mål	Brøk (teller)	Til-leggs-areal
	4)	5)	6)		4)	5)	6)		4)	5)	6)		4)	5)	6)		4)	5)	6)
1	B	36	B	13	B	62		25	B	74		37	B	55		49			
2	B	38	B	14	B	47		26	B	60		38	B	86		50			
3	B	62	B	15	B	79		27	B	55		39	B	58		51			
4	B	47	B	16	B	118		28	B	74		40	B	55		52			
5	B	79	B	17	B	52	B	29	B	118		41	B	74		53			
6	B	36		18	B	55	B	30	B	65	B	42				54			
7	B	38		19	B	63	B	31	B	55	B	43				55			
8	B	62		20	B	79		32	B	63	B	44				56			
9	B	47		21	B	55		33	B	74	B	45				57			
10	B	79		22	B	74		34	B	55		46				58			
11	B	36		23	B	79		35	B	86	B	47				59			
12	B	38		24	B	55		36	B	74		48				60			
Sum tellere:								2597	= nevner:	2597									

4. Supplerende tekst 7)
OBS! Her påføres kun opplysninger som skal og kan tinglyses. Ved reseksjonering skal dessuten oppgis hva endringen består i og eventuelt på hvilken måte fellesarealene endres.

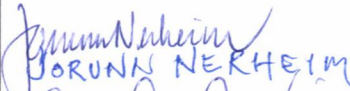
Dato	Utstederens underskrift
7/8-17	<i>Stein Olaf Orskov</i>

5. Egenerklæring		
Undertegnede erklærer at		
a) <input checked="" type="checkbox"/> seksjoneringen gjelder planlagt bygning hvor byggetillatelse er gitt eller <input type="checkbox"/> seksjoneringen gjelder bestående bygning hvor seksjoneringen bare omfatter bruksenheter som er ferdig utbygd		
b) <input checked="" type="checkbox"/> seksjoneringen omfatter alle bruksenheter i eiendommen		
c) <input checked="" type="checkbox"/> inndelingen i bruksenheter gir en formålstjenlig avgrensning av de enkelte bruksenheter		
d) <input checked="" type="checkbox"/> bruksenhets formål (bolig eller næring) er i samsvar med gjeldende arealplanformål eller <input type="checkbox"/> det foreligger tillatelse til annen bruk etter plan- og bygningsloven		
e) <input checked="" type="checkbox"/> ingen bruksenheter omfatter deler av eiendommen som er nødvendig til bruk for andre bruksenheter i eiendommen, eller deler som etter bestemmelser, vedtak eller tillatelser gitt i eller i medhold av plan- og bygningsloven, er fastslått å skulle tjene beboernes eller bebyggelsens felles behov		
f) <input checked="" type="checkbox"/> areal som skal tjene sameiernes felles bruk eller eiendommens drift er fellesareal. Fellesarealet omfatter ikke vaktmesterbolig som er utleid til andre enn vaktmesteren, og hvor leier har kjøperett (§ 14)		
g) <input checked="" type="checkbox"/> hver bruksenhets hoveddel er en klart avgrenset og sammenhengende del av en bygning på eiendommen og har egen inngang fra fellesareal eller naboeiendom		
h) <input checked="" type="checkbox"/> hver boligseksjon har kjøkken, bad og wc innenfor hoveddelen av bruksenheten. Bad og wc er i eget eller egne rom eller <input type="checkbox"/> boligseksjonen er en fritidsbolig eller <input type="checkbox"/> alle boligene inngår i en samleseksjon bolig		
i) <input checked="" type="checkbox"/> det er fastsatt vedtekter (§ 28)		
Undertegnede er kjent med at det er straffbart å avgi eller benytte uriktig erklæring (straffeloven § 365).		
6. Tegninger mv.		
Alle vedlegg skal være i A4 format og fortløpende sidenummerert. Vedlegg som skal følge seksjoneringsbegjæringen:		
a) Situasjonsplan (§ 7, annet ledd).		
b) Plantegninger over kjeller, alle etasjene og loft. På tegningene er grensene for bruksenheter, forslag til seksjonsnummer og bruken av de enkelte rom tydelig angitt (§ 7, annet ledd).		
c) Liste med navn og adresse på alle leiere av bolig i eiendommen. (Skal ikke følge med til tinglysing.)		
d) Vedtekter (§ 28). (Skal ikke følge med til tinglysing.)		
e) Samtykke fra panthaver ved reseksjonering (§§ 12 og 13).		
7. Underskrifter		
Sted og dato	Hjemmelshaver (§§ 7 og 12) / Styret (§ 13)	Ektefelle/registrert partner (Ved reseksjonering kreves samtykke fra ektefelle/registrert partner for de seksjoner hvor sameiebrøken reduseres)
Bergen 7/8-17	 TORUNN NERHEIM  STEIN OLAF ONARHEIM FOR SANDSUL BOLIGUTVIKLING AS	

8. Styrets samtykke mv. ved reseksjonering 8)	
<input type="checkbox"/> Styret samtykker til reseksjonering (§ 12), eller <input type="checkbox"/> Styret erklærer at sameiemøtet har samtykket til reseksjonering (§ 30)	
Sted og dato	Underskrift

9. Kommunens tillatelse til seksjonering/reseksjonering
<input type="checkbox"/> Befaring er foretatt <input type="checkbox"/> Målebrevkart for tilleggsdeler er utarbeidet og vedlagt 9) <input checked="" type="checkbox"/> Tillatelsen er inntatt nedenfor <input type="checkbox"/> Tillatelsen følger vedlagt
<b>Kommunen erklærer at tillatelse til seksjonering/reseksjonering er gitt for:</b>

Gnr.	Bnr.	Festenr.	Seksj.nr.	Kommune	<b>BERGEN KOMMUNE</b> Byrådsavdeling for byutvikling Plan- og bygningsetaten
116	268			BERGEN	
Dato	Stempel og underskrift				
6.11.2017	Vikar i Skjøttstad Kristine Birke Lund				

- Noter:**
- 1) Kommunen skal gi tillatelse til seksjonering/reseksjonering og skal deretter sende begjæringen til tinglysing. Begjæring, situasjonsplan og plantegning sendes kommunen i tre eksemplarer .
  - 2) Det er Enhetsregisterets organisasjonsnummer som skal brukes.
  - 3) Fellet for ideell andel utfylles bare når det er flere hjemmelshavere.
  - 4) B=boligseksjon, N=næringsseksjon, SB=samleseksjon bolig, SN=samleseksjon næring.
  - 5) Ved oppdeling skal det for hver seksjon fastsettes en sameiebrøk med hele tall i teller og nevner.
  - 6) Sett B dersom tilleggsarealet gjelder bygning, G dersom tilleggsarealet gjelder grunn, eventuelt BG hvis tilleggsarealet gjelder både bygning og grunn.
  - 7) Det er bare rettsstiftelser som skal og kan tinglyses som skal tas inn her. Legalpanterett etter eierseksjonsloven § 25 første ledd kan ikke tinglyses. Her tas bare med panterett som kommer i tillegg, jf. § 25 tredje ledd. Panterett inntatt i oppdelingsbegjæringen gir ikke tvangsgrunnlag.
  - 8) Etter eierseksjonsloven § 12 skal styret i noen tilfeller samtykke til reseksjonering. I de tilfeller hvor sameiemøtets samtykke er nødvendig, innestår styret for at samtykket er innhentet, jf. § 30.
  - 9) Kommunen skal legge ved målebrevkart med tinglysningsgjenpart.

Plass for tinglysningsattest, påtegninger mv.

Dato	Utstederens underskrift
7/8-17	Jouann Nelson Stein Ode/Ordrudin



## Melding til tinglysing

Det er ført en seksjonering i matrikkelen  
Det er ført med brukstilfelle: Seksjonering



Løpenummer for forretning: 602219119  
Vedlegg: Ja

### Rekvirent av tinglysing

Organisasjonsnr	Navn	Adresse
973924915	BERGEN KOMMUNE PLAN - OG BYGNINGSET	Postboks 7700, 5020 BERGEN

### Rekvirent(er) av forretning

Fødselsdato/Orgnr	Navn	Bruksenhet	Adresse
996878171	SANDSLI BOLIGUTVIKLING AS		Postboks 6666, St. Olavs plass, 0129 OSLO

### Matrikkelenhet(er) som er seksjonert

Knr	Gnr	Bnr
1201	116	268

### Nye seksjoner

Knr	Gnr	Bnr	Fnr	Snr	Sameiebrøk	Formålskode	Tilleggsareal bygning	Eksklusivt uteareal
1201	116	268	0	1	36 / 2597	Boligseksjon	Ja	Nei
1201	116	268	0	2	38 / 2597	Boligseksjon	Ja	Nei
1201	116	268	0	3	62 / 2597	Boligseksjon	Ja	Nei
1201	116	268	0	4	47 / 2597	Boligseksjon	Ja	Nei
1201	116	268	0	5	79 / 2597	Boligseksjon	Ja	Nei
1201	116	268	0	6	36 / 2597	Boligseksjon	Nei	Nei
1201	116	268	0	7	38 / 2597	Boligseksjon	Nei	Nei
1201	116	268	0	8	62 / 2597	Boligseksjon	Nei	Nei
1201	116	268	0	9	47 / 2597	Boligseksjon	Nei	Nei
1201	116	268	0	10	79 / 2597	Boligseksjon	Nei	Nei
1201	116	268	0	11	36 / 2597	Boligseksjon	Nei	Nei
1201	116	268	0	12	38 / 2597	Boligseksjon	Nei	Nei
1201	116	268	0	13	62 / 2597	Boligseksjon	Nei	Nei
1201	116	268	0	14	47 / 2597	Boligseksjon	Nei	Nei
1201	116	268	0	15	79 / 2597	Boligseksjon	Nei	Nei
1201	116	268	0	16	118 / 2597	Boligseksjon	Nei	Nei
1201	116	268	0	17	52 / 2597	Boligseksjon	Ja	Nei
1201	116	268	0	18	55 / 2597	Boligseksjon	Ja	Nei
1201	116	268	0	19	63 / 2597	Boligseksjon	Ja	Nei



## Melding til tinglysing

Knr	Gnr	Bnr	Fnr	Snr	Sameiebrøk	Formålskode	Tilleggsareal bygning	Eksklusivt uteareal
1201	116	268	0	20	79 / 2597	Boligseksjon	Nei	Nei
1201	116	268	0	21	55 / 2597	Boligseksjon	Nei	Nei
1201	116	268	0	22	74 / 2597	Boligseksjon	Nei	Nei
1201	116	268	0	23	79 / 2597	Boligseksjon	Nei	Nei
1201	116	268	0	24	55 / 2597	Boligseksjon	Nei	Nei
1201	116	268	0	25	74 / 2597	Boligseksjon	Nei	Nei
1201	116	268	0	26	60 / 2597	Boligseksjon	Nei	Nei
1201	116	268	0	27	55 / 2597	Boligseksjon	Nei	Nei
1201	116	268	0	28	74 / 2597	Boligseksjon	Nei	Nei
1201	116	268	0	29	118 / 2597	Boligseksjon	Nei	Nei
1201	116	268	0	30	65 / 2597	Boligseksjon	Ja	Nei
1201	116	268	0	31	55 / 2597	Boligseksjon	Ja	Nei
1201	116	268	0	32	63 / 2597	Boligseksjon	Ja	Nei
1201	116	268	0	33	74 / 2597	Boligseksjon	Ja	Nei
1201	116	268	0	34	55 / 2597	Boligseksjon	Nei	Nei
1201	116	268	0	35	86 / 2597	Boligseksjon	Ja	Nei
1201	116	268	0	36	74 / 2597	Boligseksjon	Nei	Nei
1201	116	268	0	37	55 / 2597	Boligseksjon	Nei	Nei
1201	116	268	0	38	86 / 2597	Boligseksjon	Nei	Nei
1201	116	268	0	39	58 / 2597	Boligseksjon	Nei	Nei
1201	116	268	0	40	55 / 2597	Boligseksjon	Nei	Nei
1201	116	268	0	41	74 / 2597	Boligseksjon	Nei	Nei

Melding til tinglysing er hjemlet i Matrikelloven § 24



Trine Solbakk



BERGEN  
KOMMUNE

# BASISKART

Byrådsleders avdeling  
Etat for bygg og eiendom  
Målestokk 1:1000  
Dato: 25.10.2017

Gnr/Bnr 116/268  
Adresse: Sandslåsen 37 m/flere

N

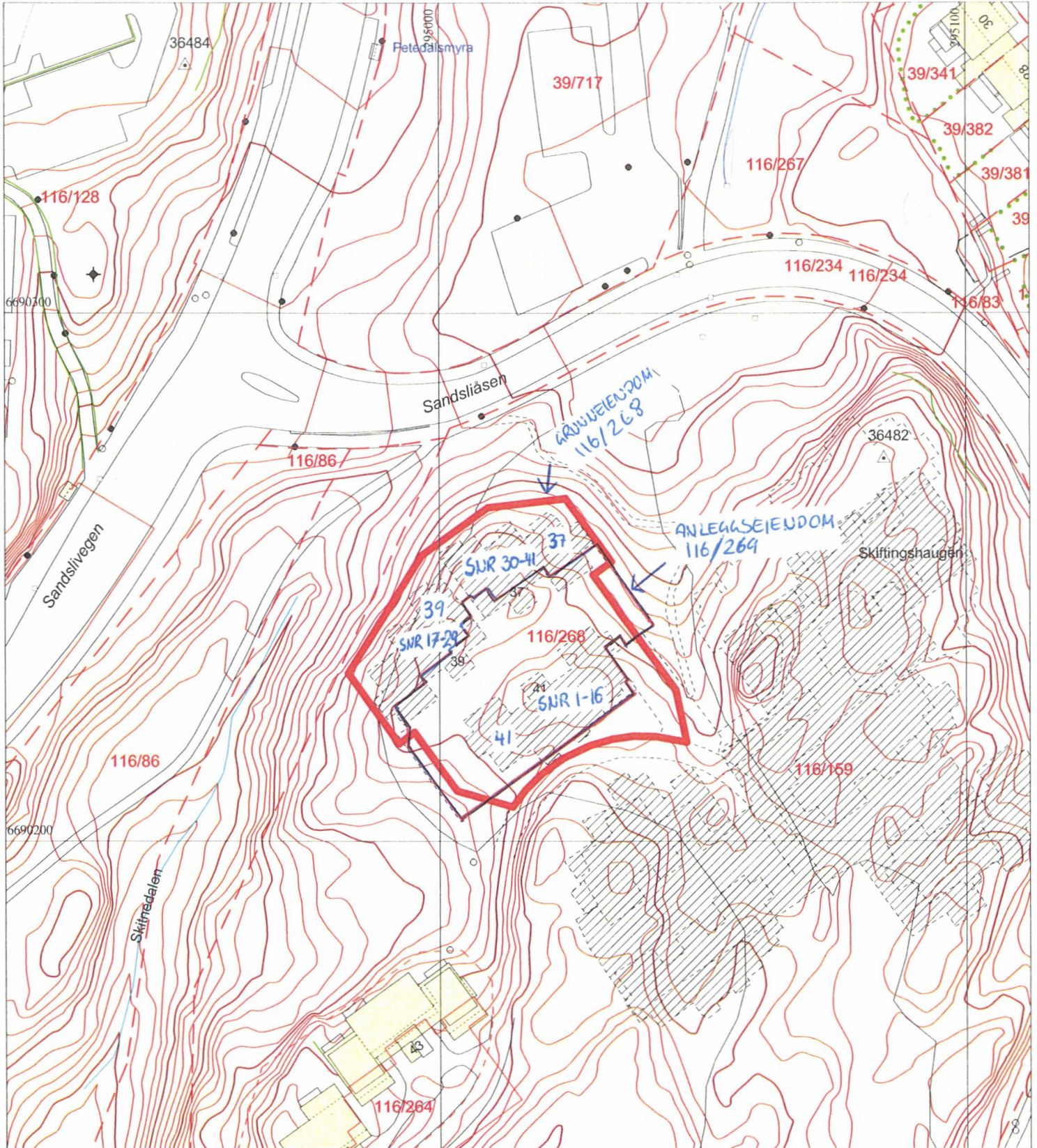

	Bygning, tak Terrasse o.l.		Byggemeldt anlegg		Gjerde, stein		Innmalt tre
	Bygning, veggliv		Høydekote		Gjerde, annet		Flaggstang, stolpe
	Byggemeldt bygg		Høydekote - usikker		Kraftledning		Kum, sluk, hydrant
	Fredet bygg		Eiendomsgrense		Hekk		Gardsnr/bruksnr
			Eiendomsgrense - usikker		Sti		Høydepunkt med høyde
			Kulturminnegrense		Traktorveg		Grunnlagspunkt/fastmerke

1/16

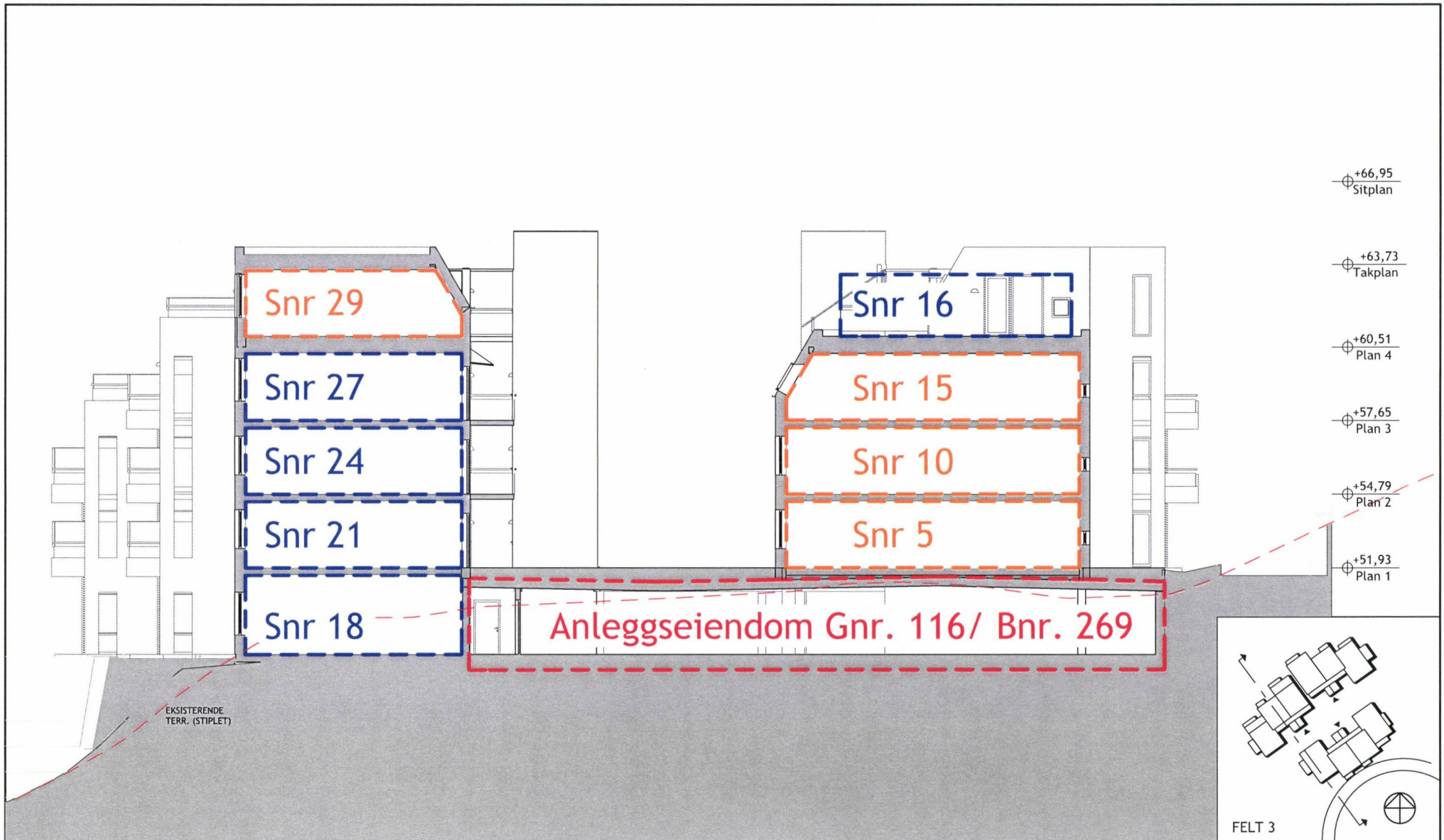

PROSJEKT:  
SANDSLIÅSEN 37-41, FELT 3 GNR. 116/ BNR. 268

FASE:  
SEKSJONERING

TEGNING:  
ILLUSTRASJONSSNITT

MÅL A4:  
1:200

TEGN.NR.

DATO:  
20.06.17

SIGN:  
CF/MJ

A35-03

FELT 3

**ARKITEKTKONTORET**  
**BRODTKORB**  
KARI NISSEN  
AS • MNAL • WWW.BRODTKORB.NO  
GRINDAMMEN 10 • 1359 EIKSMARKA

2/16

# MATRISE SEKSJONS,- OG LEILIGHETSNUMMER, FELT 3

HUS	LEILIGHETSNR.	AREAL/ BRA	TERRASSE/BALKONG	SEKSJONSNR.
<b>F</b>				
	F1.1	35,62	UTEPLASS	Snr 1
	F1.2	38,28	UTEPLASS	Snr 2
	F1.3	62,36	UTEPLASS	Snr 3
	F1.4	46,90	UTEPLASS	Snr 4
	F1.5	78,62	UTEPLASS	Snr 5
	F2.1	35,62	BALKONG	Snr 6
	F2.2	38,28	BALKONG	Snr 7
	F2.3	62,36	BALKONG	Snr 8
	F2.4	46,90	BALKONG	Snr 9
	F2.5	78,62	BALKONG	Snr 10
	F3.1	35,62	BALKONG	Snr 11
	F3.2	38,28	BALKONG	Snr 12
	F3.3	62,36	BALKONG	Snr 13
	F3.4	46,90	BALKONG	Snr 14
	F3.5	78,62	BALKONG	Snr 15
	F4.1	118,29	TAKTERRASSE	Snr 16
<b>G</b>				
	G0.1	51,91	UTEPLASS	Snr 17
	G0.2	55,11	UTEPLASS	Snr 18
	G0.3	62,86	UTEPLASS	Snr 19
	G1.1	78,62	BALKONG	Snr 20
	G1.2	54,90	BALKONG	Snr 21
	G1.3	73,63	BALKONG	Snr 22
	G2.1	78,62	BALKONG	Snr 23
	G2.2	54,90	BALKONG	Snr 24
	G2.3	73,63	BALKONG	Snr 25
	G3.1	60,27	BALK./TERRASSE	Snr 26
	G3.2	54,89	BALKONG	Snr 27
	G3.3	73,63	BALKONG	Snr 28
	G4.1	117,66	TAKTERR./TERR.	Snr 29
<b>H</b>				
	H0.1	64,56	UTEPLASS	Snr 30
	H0.2	55,11	UTEPLASS	Snr 31
	H0.3	62,64	UTEPLASS	Snr 32
	H1.1	73,63	BALK./UTEPLASS	Snr 33
	H1.2	54,90	BALKONG	Snr 34
	H1.3	86,40	BALK./UTEPLASS	Snr 35
	H2.1	73,63	BALKONG	Snr 36
	H2.2	54,90	BALKONG	Snr 37
	H2.3	86,40	BALKONG	Snr 38
	H3.1	58,33	TERRASSE	Snr 39
	H3.2	54,90	BALKONG	Snr 40
	H3.3	73,68	BALK./TERRASSE	Snr 41

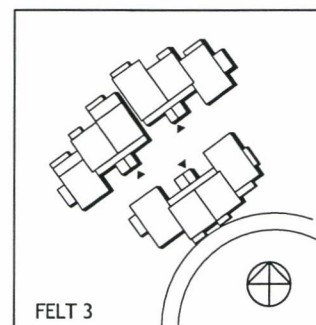

FELT 3

PROSJEKT:

SANDSLIÅSEN 37-41, FELT 3 GNR. 116/ BNR. 268

FASE:

SEKSJONERING

TEGNING:

MATRISE SEKSJONS,- OG  
LEILIGHETSNUMMER, FELT 3

MÅL A4:

DATO:  
20.06.17

SIGN:  
MHT/MJ

TEGN.NR.

A35-01

**ARKITEKTKONTORET**  
**BRODTKORB**  
KARI NISSEN  
AS • MNAL • WWW.BRODTKORB.NO  
GRINDAMMEN 10 • 1359 EIKSMARKA

3/16



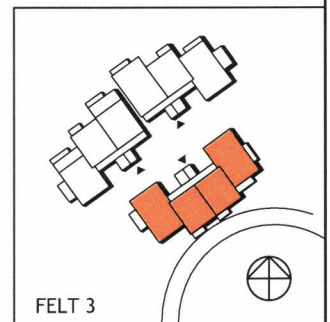
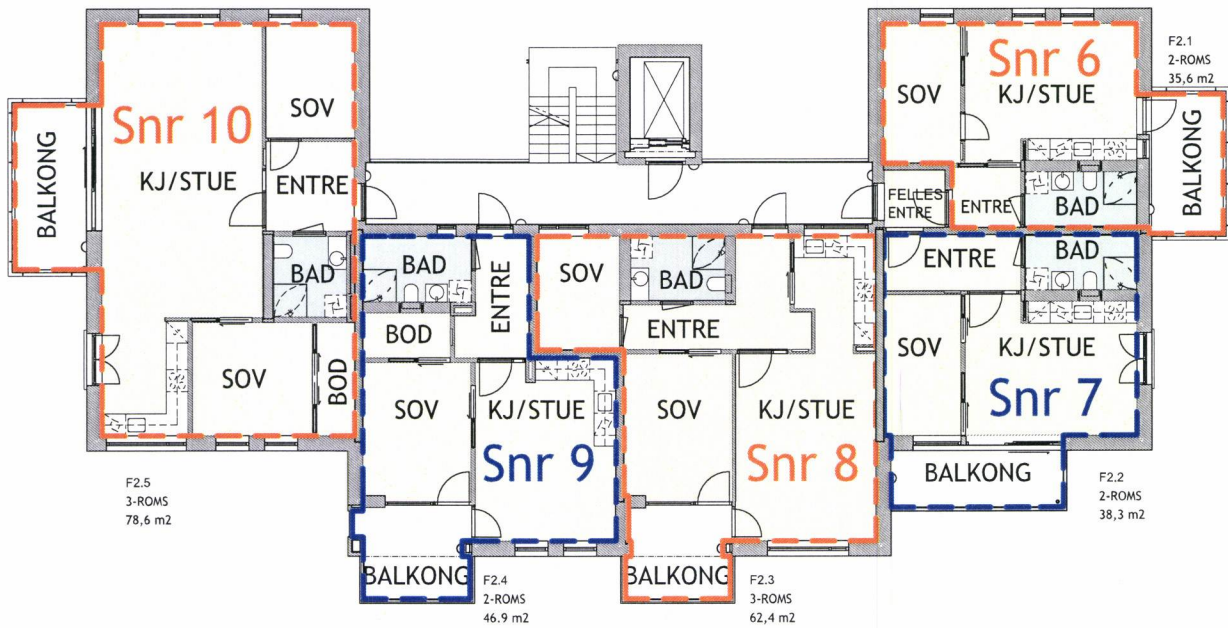

FELT 3

PROSJEKT: <b>SANDSLÅSEN 41, FELT 3 GNR. 116/ BNR. 268</b>		FASE: SEKSJONERING	<b>ARKITEKTKONTORET</b> <b>BRODTKORB</b> KARI • NISSEN AS • MNAL • WWW.BRODTKORB.NO GRINIDAMMEN 10 • 1359 EIKSMARKA
TEGNING: <b>HUS F - PLAN 2</b>		TEGN.NR. <b>A35-F2</b>	
MÅL A4: <b>1:200</b>	DATO: <b>20.06.17</b>	SIGN: <b>CF/MJ</b>	

01 SEPT. 2017

Innskannet  
Avd.:

9990

Advokatene i Obos  
v/Adv. Håvard Bakken  
Pb. 6666 St. Olavs plass  
0129 Oslo

## SAMTYKKE TIL TINGLYSING/SEKSJONERING

**Adresse:** Sandsliåsen, 5254 Sandsli  
**Oppdragsnr:** 3-13-9015  
**Selger(e):** Sandsli Boligutvikling AS  
**Matrikkel:** Gnr. 116 Bnr. 268 i Bergen kommune

Weboppgjør AS - orgnr. 983570658MVA - har urådighet i nevnte eiendom.  
Vi gir med dette samtykke til:

- Seksjonering

i nevnte eiendom.

Samtykket gis en gyldighet på 6 måneder.

Bergen 31.08.2017

For Weboppgjør AS

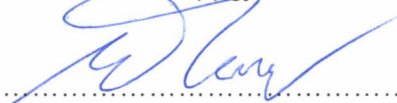

Morten Harborg Thorn  
Daglig leder / Fagansvarlig

## SAMTYKKE TIL TINGLYSING/SEKSJONERING

Megleroppgjør AS, onr. 982577675 samtykker med dette til seksjonering av gnr. 116 bnr. 268 i Bergen.

Samtykket gis en gyldighet på 6 måneder.

Oslo 31.08.2017

For Megleroppgjør AS (etter fullmakt)

  
.....  
Randi L. Gjørum  
Oppgjørsmedarbeider





## FULLMAKT

Daglig leder i Megleroppgjør AS, org.nr. 982 577 675, eller den hun/han bemyndiger, gis herved fullmakt til på vegne av Megleroppgjør AS å tinglyse, slette og transportere panteretter knyttet til eiendomsomsetninger foretatt gjennom selskapet.

Videre gis det fullmakt til å samtykke til tinglysing av følgende dokumenter:

Pantedokument med pant i fast eiendom  
Pantedokument med pant i andel  
Skjøter  
Overføring av hjemmel til andel i borettslag  
Seksjonering/reseksjonering  
Prioritetsvikelse  
Servitutter  
Kart- og delingsforretninger  
Grensejusteringer  
Hjemmelsklæringer ved skifte/uskifte  
Kjøpekontrakter  
Sammenføyning av eiendom

Oslo, den 12/2 - 2013

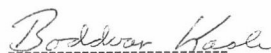

Boddvar Kaale  
Styreleder

Jeg bekrefter med dette at underskriverne har undertegnet dokumentet og at de er over 18 år.

Oslo, den 12.02 2013

  
Eiendomsmegler

Y/BOTELS/WORD/fullmakt/fullmakttgIMO2010.doc

11.02.2013

## FULLMAKT

Randi Lovise Gjørum, f.nr. 100466 47217, gis herved fullmakt til på vegne av Megleroppgjør AS. Org.nr. 982 577 675, å tinglyse, slette og transportere panteretter knyttet til eiendomsomsetninger foretatt gjennom selskapet.

Videre gis det fullmakt til å samtykke til tinglysing av følgende dokumenter:

Pantedokument med pant i fast eiendom  
Pantedokument med pant i andel  
Skjøter  
Overføring av hjemmel til andel i borettslag  
Seksjonering/reseksjonering  
Prioritetsvikelse  
Servitutter  
Kart- og delingsforretninger  
Grensejusteringer  
Hjemmelsklæringer ved skifte/uskifte  
Kjøpekontrakter  
Sammenføyning av eiendom

Oslo, den 11.2.2013

  
Else Anett Botolfsen  
Daglig leder  
Megleroppgjør AS

Jeg bekrefter med dette at underskriverne har undertegnet dokumentet og at de er over 18 år.

Oslo, 12.02. den



Y/BOTELS/WORD/fullmakt/fullmakttgloppMO2013.doc

11.2.2013

FULLMAKTEN GJELDER FORTSATT  
KORREKT KOPIL BEVITNES  
OSLO 31/2-17

  
Mone A. Knudtzon  
Eiendomsmegler MNEF



Organisasjonsnummer: 983 570 658

Organisasjonsform: Aksjeselskap

Stiftelsesdato: 11.07.2001

Registrert i  
Foretaksregisteret: 07.08.2001

Foretaksnavn: WEBOPPGJØR AS

Forretningsadresse: Alvøveien 132  
5179 GODVIK

Kommune: 1201 BERGEN

Land: Norge

Postadresse: Postboks 2454 Drotningstrik  
5834 BERGEN

Telefon: 55 50 85 90

Aksjekapital NOK: 100 000,00

Daglig leder/  
adm.direktør: Morten Harborg Thorn

Styre:  
Styrets leder: Marit Songe Parmann  
Ellingshaugen 11  
5179 GODVIK

Nestleder: Per Foss

Styremedlem: Karl Magnus Songe Parmann

Signatur: Styrets medlemmer hver for seg  
eller daglig leder alene.

Revisor: Godkjent revisjonsselskap  
Organisasjonsnummer 993 550 914  
TORVUND REVISJON AS  
Conrad Mohrs veg 9A  
5068 BERGEN

Vedtektsfestet formål: Oppgjør og konsultasjon vedrørende  
eiendomsmegling.



## Nøkkelopplysninger fra Enhetsregisteret

<b>Organisasjonsnummer:</b>	996 878 171
<b>Navn/foretaksnavn:</b>	SANDSLI BOLIGUTVIKLING AS
<b>Organisasjonsform:</b>	Aksjeselskap
<b>Forretningsadresse:</b>	Christies gate 13B 5015 BERGEN
<b>Kommune:</b>	BERGEN
<b>Postadresse:</b>	Postboks 6666, St. Olavs plass 0129 OSLO
<b>Registrert i Enhetsregisteret:</b>	25.05.2011
<b>Stiftelsesdato:</b>	11.04.2011
<b>Kontaktperson:</b>	Stein Olaf Onarheim
<b>Vedtektfestet formål:</b>	Å foreta, enten direkte eller gjennom datterselskaper, investering i fast eiendom for utvikling og bygging av boliger samt eventuelt næringsbygg for salg eller utleie.
<b>Virksomhet/art/bransje:</b>	Å foreta, enten direkte eller gjennom datterselskaper, investering i fast eiendom for utvikling og bygging av boliger samt eventuelt næringsbygg for salg eller utleie.
<b>Næringskode(r):</b>	41.109 Utvikling og salg av egen fast eiendom ellers
<b>Sektorkode:</b>	2100 Private aksjeselskaper mv.
<b>Særlige opplysninger:</b>	Registrert i Foretaksregisteret Sist innsendte årsregnskap 2016
<b>Styre:</b>	
<b>Styrets leder:</b>	Stein Olaf Onarheim
<b>Styremedlem:</b>	Tor Fredrik Müller Even Jermstad Jorunn Nerheim
<b>Signatur i fellesskap:</b>	Stein Olaf Onarheim  eller Tor Fredrik Müller  sammen med Even Jermstad  eller Jorunn Nerheim
<b>Revisor:</b>	Godkjent revisjonsselskap Organisasjonsnummer 987 009 713 PRICEWATERHOUSECOOPERS AS Dronning Eufemias gate 8 0191 OSLO



**BERGEN KOMMUNE**

**PLAN- OG BYGNINGSETATEN**  
KART- OG OPPMÅLINGSAVDELINGEN  
Allehelgens gate 5  
Postboks 7700, 5020 Bergen  
Telefon 55 56 63 10  
postmottak.planogbygg@bergen.kommune.no  
www.bergen.kommune.no

Kartverket Tinglysing  
Postboks 600 Sentrum,  
3507 HØNEFOSS

Deres ref.	Deres brev av	Vår ref.	Emnekode	Dato
		201730221/10	EBYGG-8150	06.11.2017
		KRBI		

### **Godkjent seksjonering til tinglysing, gnr 116 bnr 268, Sandslåsen 37, 39, 41**

Seksjonering av ovennevnte eiendom er nå godkjent og matrikkelført av Bergen kommune. Vedlagt følger 2 stk "Melding til Tinglysingen" samt 2 stk begjærings skjema med vedlegg for tinglysing.

**Faktura for tinglysingen må sendes til:**  
Bergen Kommune, LRS, ressursnr 45284  
Serviceboks 7880  
5020 BERGEN.

**Dokumenter i retur må sendes til:**  
Bergen Kommune, Plan- og bygningsetaten  
Pb 7700  
5020 BERGEN.

**Kontakt info:**

Dersom det skulle være mangler eller dersom dere har spørsmål til dokumentene, kan dere gjerne kontakte saksbehandler Kristine Birkelund, på telefon 5556 6798, eller e-post [kristine.birkelund@bergen.kommune.no](mailto:kristine.birkelund@bergen.kommune.no)

PLAN- OG BYGNINGSETATEN

Seksjon deling og seksjonering

  
Kristine Birkelund  
saksbehandler