

UNDETEGNEDE TAKSMANN BEVITNET AT  
HUSET ER OPPFØRT OVERENSSTEMMENDE  
MED DEN GODKJENTE TEGNING.  
STED: NAVN:  
DATO: NAVN:

BYUTVIKLINGSSEKSJONEN  
BYGGESAKSAVDELINGEN  
NR. 794447 - 6 NOV. 79

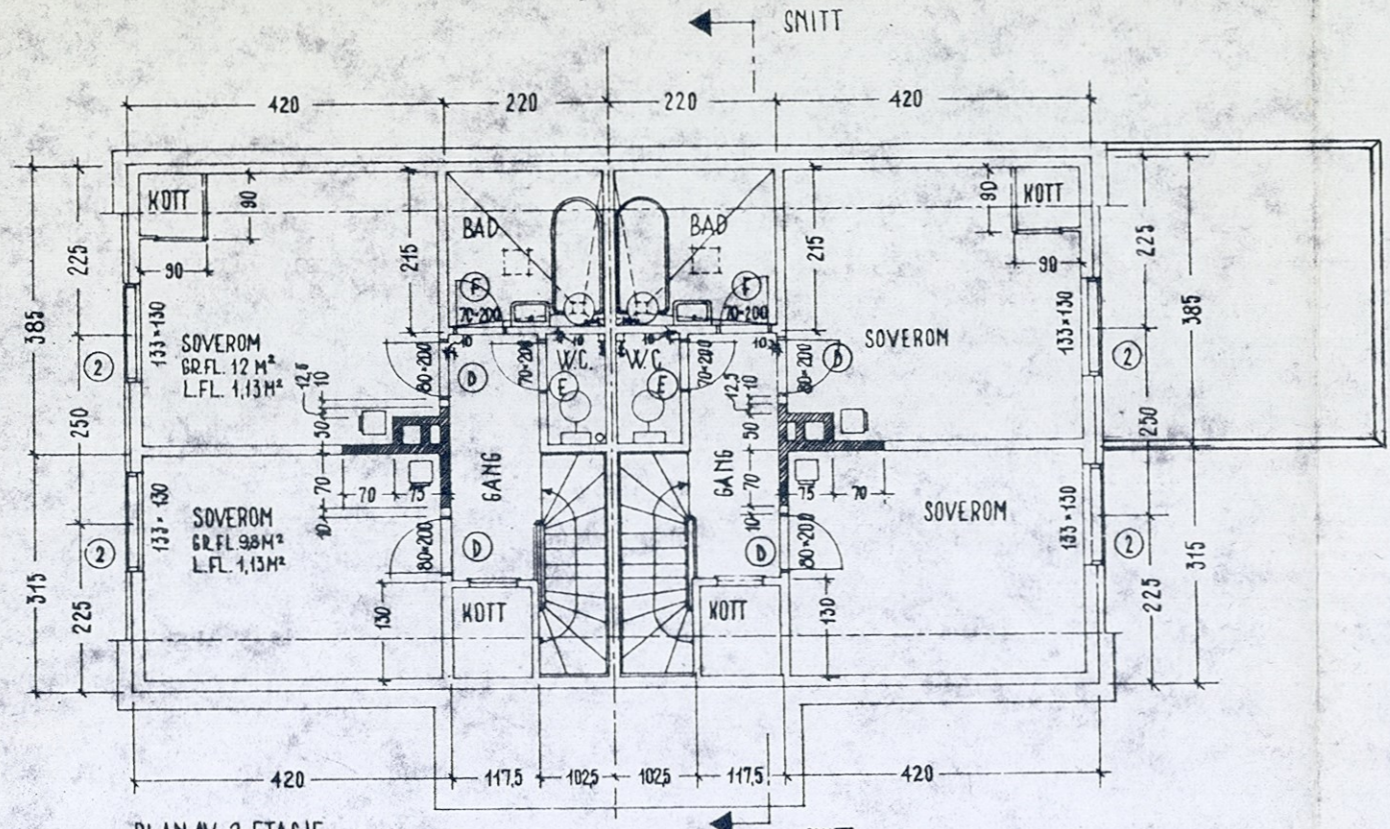

PLAN AV 2. ETASJE

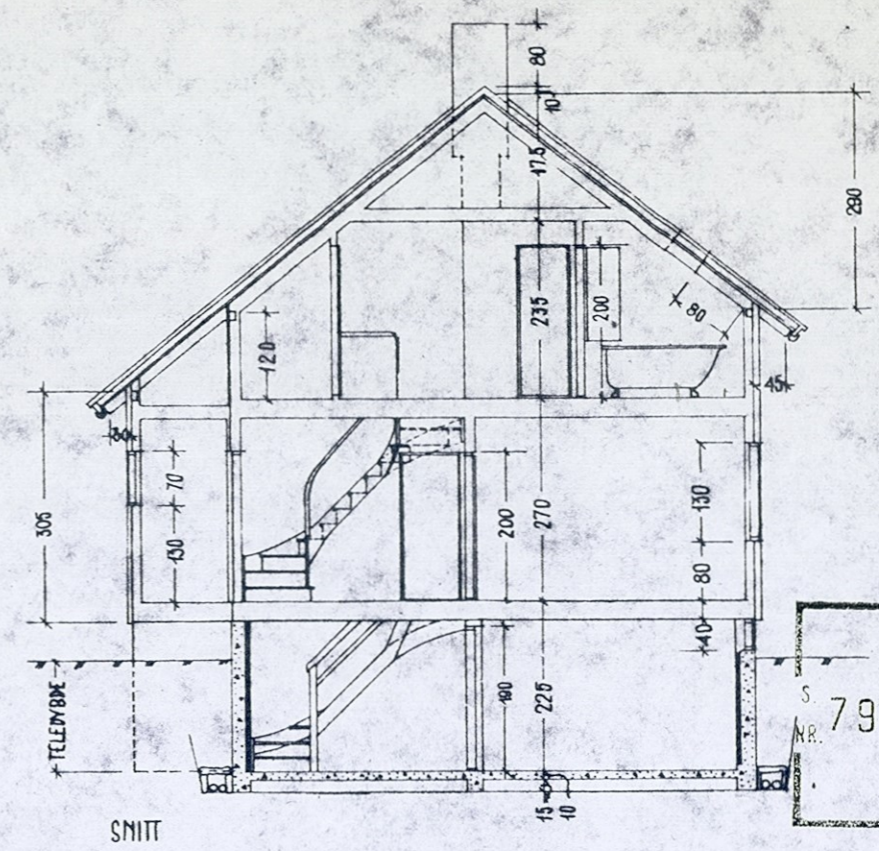

SNITT

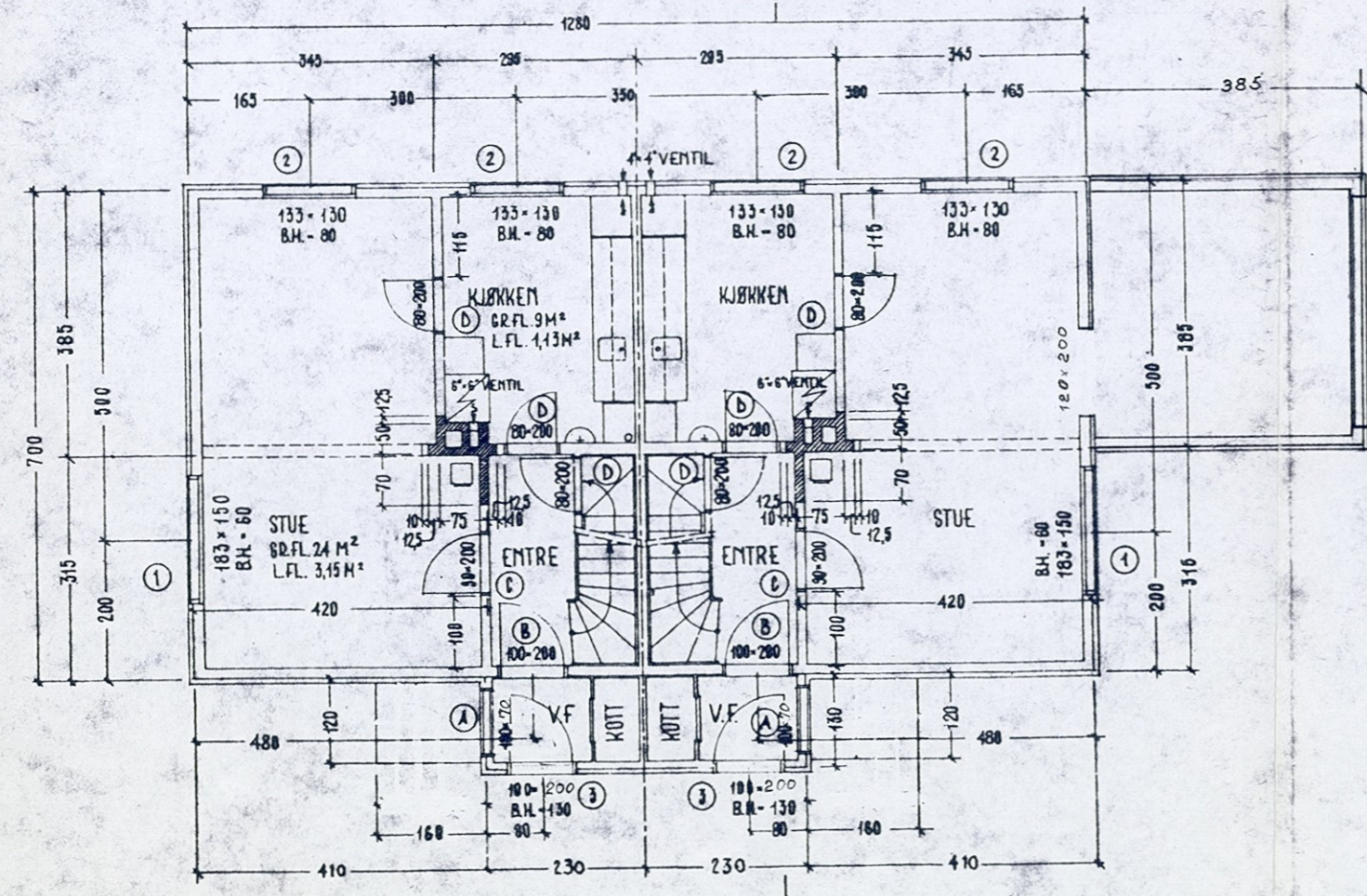

PLAN AV 1. ETASJE

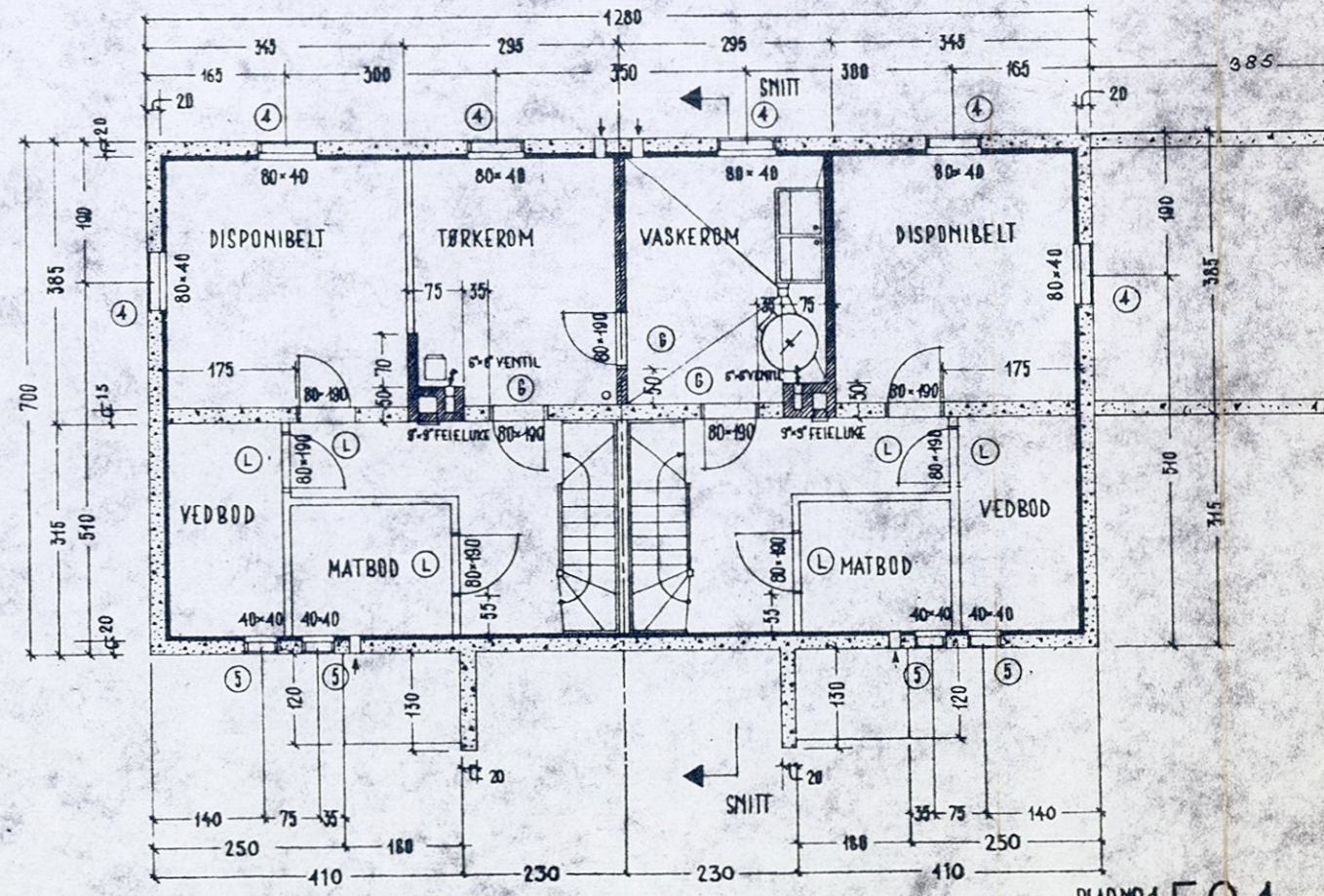

PLAN AV KJELLER

MÅLSETNINGEN AV VEGGENE GJELDER BINDINGSVERK OG MUR UTEM PUSS.  
MÅL PÅ VINDUER OG DØRER GJELDER UTVENDIG KARM.  
ETASJEHØYDEN I SNITTET GJELDER FRA FERDIG GOLV.  
BRYSTNINGSHØYDEN REGNES FRA FERDIG GOLV TIL UNDERKANT KARM.

BLAD NR. 1 501  
PLANER - SNITT - MÅL 1:100  
TEGNET AV BOLIGKONTORETS ARKITEKTER.  
BOLIGDIREKTORATET.  
OSLO, 1. JULI 1949. KORR. 15-2-5  
K.7.



BYGGERE:

STED:

TOMT:

DISTRIKTSARKITEKTENS STEMPEL:



VESTFASADE

UNDETEGNEDE TAKSMENN BEVITNER AT  
HUSET ER OPPFØRT OVERENSSTEMMENDE  
MED DEN GODKJENTE TEGNING.

STED:

NAVN:

DATO:

NAVN:

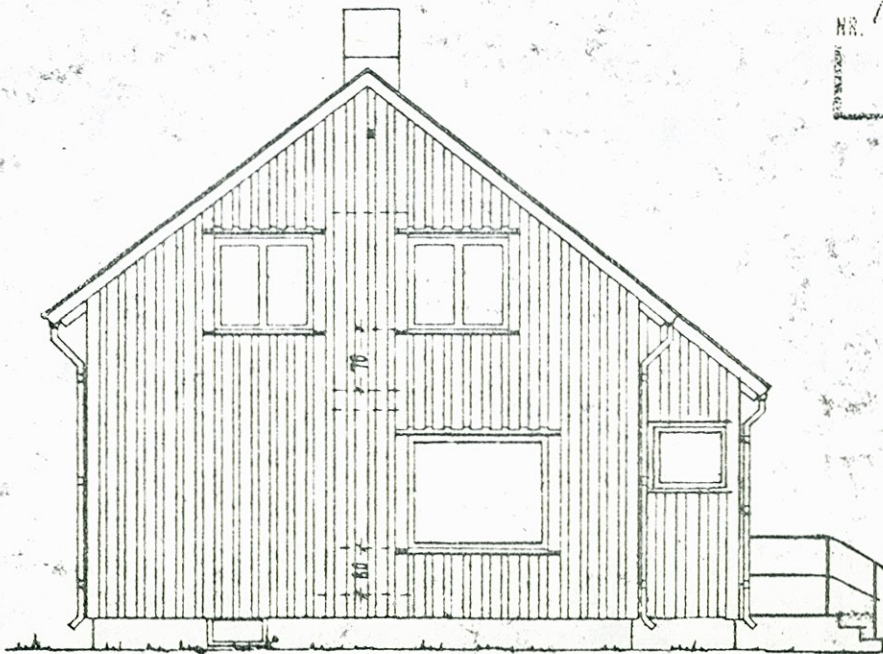

ØSTFASADE

BYUTVIKLINGSSEKSJONEN  
BYGGESAKSÅDELINGEN  
S  
NR. 794447 - 6 NOV. 79

BLAD NR.2 501

FASADER, MÅL 1:100  
TEGNET AV BØLIGKONTORETS ARKTEKTER.



BYGGERE:

STED:

TOFT:

DISTRIKTSARKITECTENS STEMPEL:

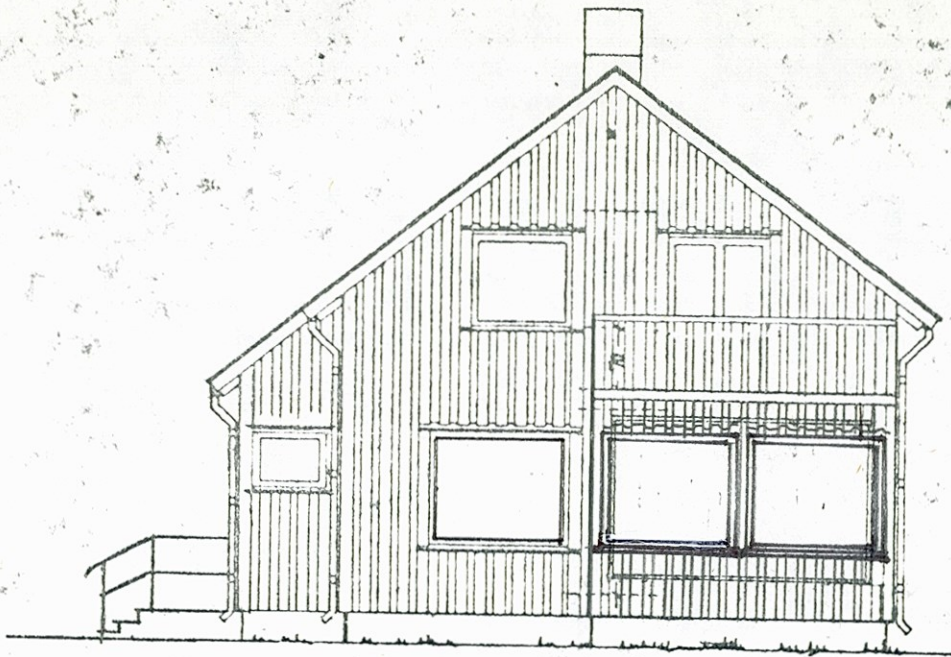

VESTFASADE

UNDETEGNEDE TAKSMENN BEVITNER AT  
HUSET ER OPPFØRT OVERENSSTEMMENDE  
MED DEN GODKJENTE TEIHING.

STED:

NAVN:

DATE:

NAVN:

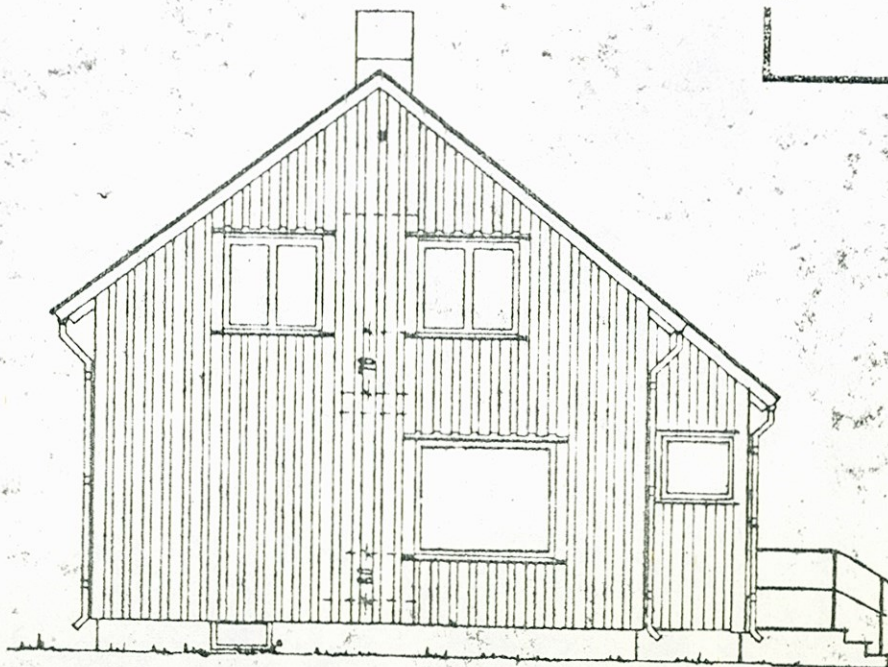
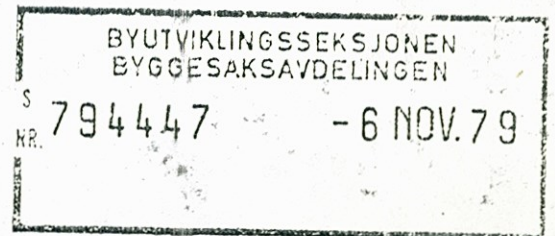

ØSTFASADE

BLADNR 2 501

FASADER, MÅL 1:100  
TEISET AV BOLIGKONTORETS ARKITEKTER



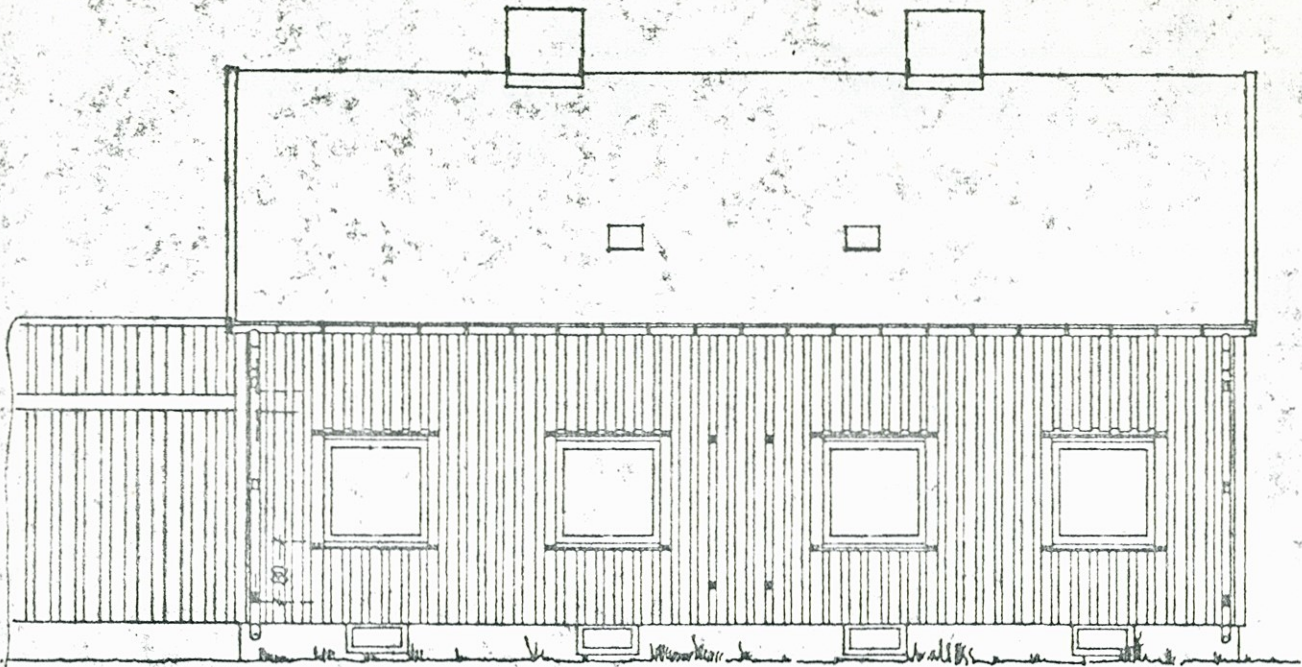

SYDFASADE

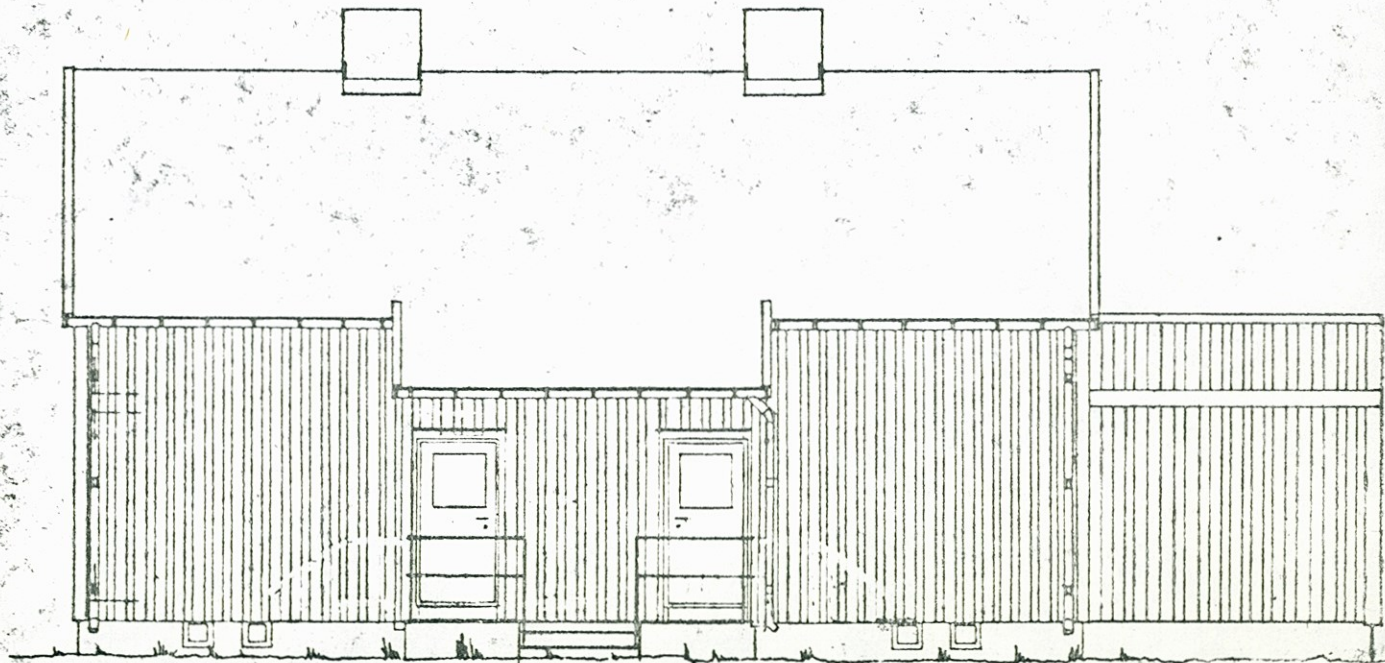

NORDFASADE