

Teknisk sjef

## Melding om vedtak

Delegert sak teknisk - saknr. 073/04  
B.Telle Trearbeid AS  
Tellnes Næringspark  
5357 FJELL

Dykkar ref.	Vår ref.	Saksh.- tlf.	Ark. kode	Dato
	04/00346-3	Ove Mathias Johnsen 56 32 66 09	42/102	16.03.04

## Vedtak vedk. søknad om oppføring av tomannsbolig på gnr.42/102 - Brattholmen Tiltakshavar: Einar Nordland

Saka gjeld søknad om løyve til oppføring av vertikaldelt tomannsbustad med 2 brukseiningar, og bruksareal på 238 m<sup>2</sup> som oppgjeve i søknad.

Søknad er motteken : 13.02.04  
Ansvarleg søkjar : Nordbohus B. Telle Trearbeid AS  
Tiltak : Vertikaldelt tomannsbustad med 2 carportar  
Eigedom : Gnr 42, bnr 102  
Vassforsyning : Offentleg  
Kloakk : Offentleg  
Vegtilkomst: : Privat  
Planstatus : Reguleringsplan for skrubbeneset  
Nabovarsling : Ingen merknader

Saka vert handsama i medhald av delegert fullmakt frå kommunestyret.

### Delegert vedtak:

**I medhald av plan- og bygningslova §§ 93 og 95b vert oppføring av vertikaldelt tomannsbustad på eigedomen gnr 42, bnr 102 godkjent slik det går fram av søknad, situasjonskart og teikningar stempla 16.03.04.**

Postadresse:	Besøksadresse:	Telefon: 56 32 64 00	Bankgiro:	6516 05 05200
Postboks 184	Rådhuset	Telefaks: 56 32 65 00	Postgiro:	0805 5786306
5342 STRAUME		www.fjell.kommune.no	Postgiro for skatt og avgift:	0827 5812464

**Tiltaket skal utførast i samsvar med dokumentasjonen ovanfor og elles på dei vilkår som går fram av saka.**

**Det vert på dette grunnlag gjeve løyve til å setja tiltaket i gang.**

**Vilkår:**

**Ansvar og kontroll:**

Ansvarlege føretak er godkjent i samsvar med søknader om ansvarsrett.

Tiltaket skal utførast slik at krav i eller i medhald av plan- og bygningslova vert etterkomme. Ansvarleg kontrollføretak er ansvarleg for at kontroll vert gjennomført og dokumentert i samsvar med kontrollplanar og tildelt ansvarsrett.

Dette løyvet saman med kontrollplanar, godkjende teikningar og ansvarsrettskjema skal alltid vera tilstades på byggeplassen.

Oversikt over godkjente føretak:

Ansvar. søkjar.....	:	Bygning, tilt.kl. 1	-
Nordbohus B. Telle Trearbeid AS			
Ansvar. prosjekterande.....	:	Bygning, ikke	
sanitæranl., - Nordbohus B. Telle tilt.kl. 1 Trearbeid AS			
Ansvar. prosjekterande.....	:	Sanitæranl.,	
rørinnstall., - Sotra Rør og tilt.kl. 1 Sanitær AS			
Ansvar. kontrollerande for prosjektering..	:	Bygning, ikke	
sanitæranl., - Nordbohus B. Telle tilt.kl. 1 Trearbeid AS			
Ansvar. kontrollerande for prosjektering..	:	Sanitæranl.,	
rørinnstall., - Sotra Rør og tilt.kl. 1 Sanitær AS			
Ansvar. utførande.....	:	Tømrerarbeid, tilt.kl. 1	
- Nordbohus B. Telle Trearbeid AS			
Ansvar. utførande.....	:	Grunnarbeid, tilt.kl. 1	-
Einar Nordland AS			
Ansvar. utførande.....	:	Betongarb., mur- og	-
Murmester Knut pussarb., skorst., tilt.kl. 1 Ulveseth AS			

Ansv. utførande.....	:	Sanitæranl.,
rørinnstall., - Sotra Rør og		
tilt.kl. 2		Sanitær AS
Ansv. kontrollerande av utføring.....	:	Tømrerarbeid, tilt.kl. 1
- Nordbohus B. Telle		
Trearbeid AS		
Ansv. kontrollerande av utføring.....	:	Grunnarbeid, tilt.kl. 1 -
Einar Nordland AS		
Ansv. kontrollerande av utføring.....	:	Betongarb., mur- og -
Murmester Knut		
pussarb., skorst., tilt.kl. 1		Ulveseth AS
Ansv. kontrollerande av utføring.....	:	Sanitæranl.,
rørinnstall., - Sotra Rør og		
tilt.kl. 2		Sanitær AS

### **Plassering:**

Dette tiltaket skal plasserast i terrenget av godkjent føretak.

Dokumentasjon for plassering skal sendast inn til teknisk etat for ajourføring av kart.

Tiltaket skal plasserast i samsvar med situasjonskart stempla 16.03.04.

Høgde for overkant ferdig golv i hovudplan vert godkjent på kote +4,1 m, topp møne vert ut i frå teikningane fastsett til ca kote +10,7 m.

### **Ferdigstilling:**

Når tiltaket er ferdig skal ansvarleg søkjar sjå til at det er gjeve mellombels bruksløyve eller ferdigattest før tiltaket vert teke i bruk. Krav om ferdigattest eller mellombels bruksløyve skal vera vedlagt naudsynt dokumentasjon (jfr. SAK 2003 § 34):

- ◆ Kontrollfråsegn frå alle føretak med ansvarsrett for kontroll av utførsle
- ◆ koordinatar for plassering av tiltaket

### **Vatn og kloakk:**

Eigedomen skal knytast til off. vass- og avløpsnett. Eingongsavgifta for tilknytning skal vera betalt før fysisk tilknytning skjer.

### **Endring av løyvet:**

Løyvet er gyldig i 3 år frå vedtaksdato. Etter denne tid fell løyvet bort, dersom det ikkje er søkt om fornying innan 3-årsfristen er gått ut. Det same gjeld dersom arbeidet stoppar i lengre tid enn 2 år, jf pbl § 96, 1.ledd.

Dersom ein ønskjer å endra tiltaket i høve til denne godkjenninga må det søkjast særskilt om dette.

Dersom det vert skifte av tiltakshavar eller ansvarleg søkjar før tiltaket er fullført, skal det straks meldast til kommunen. Det same gjeld ved skifte av eigar. Jfr. pbl §97 nr 4.

*Dette vedtaket kan påklagast til kommunen. Klagefristen er 3 veker rekna frå den dagen brevet kom fram til påført adressat. Det er tilstrekkeleg at klagen er postlagt innan fristen.*

*Klagen skal sendast skriftleg til utvalet som har gjort vedtaket. Vis til vedtaket du klagar over, den eller dei endringar du ønskjer, og dei grunnane du vil vise til i klagen. Dersom du klagar seint slik at det kan være uklårt for oss om du har klaga i rett tid, må du også oppgje datoen denne meldinga kom fram.*

Vi ber om at De ved all kontakt med oss gjev opp saka sitt referansenr:  
**04/00346.**

Med helsing

Arne KringlenOve Mathias Johnsen  
avd.leiar      avd. ingeniør

Vedlegg:

- 1 Stempla søknad med teikningar og situasjonskart
- 2 Godkjende søknader om ansvarsrett



# NORDBOHUS

B. Telle Trearbeid as

Tellnes Næringspark, 5357 FJELL  
Tlf.: 56 31 20 80 - Fax: 56 31 20 81  
Org. nr.: NO 885 207 332 MVA

Fjell kommune  
Teknisk etat  
5353 Straume

FJELL KOMMUNE Sentralarkivet	
13 FEB. 2004	
nr. 04/561-1	L. nr 2895-04
Arkiv nr. 511	Saksh.

Tellnes Næringspark 11.02.2004

Gnr. 42, bnr. 102, Skrubbeneset, Brattholmen. Nybygg bolig. Tiltakshaver Einar Nordland.

Vedlagt følger søknad om enkle tiltak for oppføring av nybygg bolig. Naboer er varslet og det er ikke innkommet merknader / protester.

Det har tidligere vært gitt byggetillatelse for oppføring av nybygg bolig med 2 boenheter på tomten. Arbeidet med grunnarbeid ble oppstartet slik at store deler av tomten er planert, men arbeidet med grunnmur ble ikke igangsatt og byggetillatelsen er således falt bort.

Tomten ligger i byggeområde B1. Reguleringsbestemmelsenes § 1 sier at byggeområde B1 skal nyttes til frittliggende eneboliger.

Samme bestemmelser § 2, byggeområde for boliger sier under pkt. 2.1 at det skal bygges frittliggende småhus med tilhørende garasjer. Tillatt tomteutnyttelse medregnet garasje for boligen settes til TU = 30%. Det private uteoppholdsareal skal være minimum 400 m<sup>2</sup> pr. boligenhet.

Omsøkte 2-mannsbolig hører under betegnelsen småhus. Eiendommen er på 1025 m<sup>2</sup>. BRA er på 238 m<sup>2</sup>. Uteoppholdsarealet blir således på 787 m<sup>2</sup> som er tilnærmet lik 800 m<sup>2</sup>.

Med vennlig hilsen  
NORDBOHUS B. Telle Trearbeid as

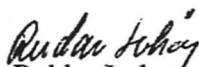
  
Reidar Lokø

Vedlegg: Kopi av tidligere godkjenning  
Tilknytningsrett til offentlige ledninger.

# Søknad om tillatelse til tiltak

etter plan- og bygningsloven (pbl) § 93

Enkle tiltak

Ett-trinns søknadsbehandling

Rammetillatelse

# Søknad om ansvarsett for ansvarlig søker

Foreligger sentral godkjenning?

Ja  Nei

Vedtaksdato  
(fylles ut av kommunen)

FJELL KOMMUNE

Søknad nr. 13 FEB 2004

Vil kommune: (søknad med vedlegg fylles ut og leveres i 1 eksemplar, ev. ekstra sett etter avtale med kommunen)

Fjell kommune  
Fjell Rådhus  
5353 Straume

Berører tiltaket eksisterende eller fremtidige arbeidsplasser?  Ja  Nei

Hvis ja, skal søknad NBR nr. 5177 med vedlegg sendes til Arbeidstilsynet.

## Søknaden gjelder

Elendomsbyggested	Gnr.	Bnr.	Festnr.	Seksjonsnr.	Bygningsnr.	Bolignr.
	42	102				
Tiltakets art pbl § 93 ( flere trykk mulig )	Adresse		Postnr.	Poststed		
	Skrubbeneset		5350	Brattholmen		
Tiltakets art pbl § 93 ( flere trykk mulig )	Nye bygg og anlegg	<input checked="" type="checkbox"/> Frittliggende	<input type="checkbox"/> Tilbygg, påbygg, underbygg	<input type="checkbox"/> Anlegg	<input type="checkbox"/> Veg	
		<input type="checkbox"/> Parkeringsplass		<input type="checkbox"/> Vesentlige terrengringrep		
	Endring av bygg	<input type="checkbox"/> Konstruksjon	<input type="checkbox"/> Fasade	<input type="checkbox"/> Reparasjon		
	Endring av bruk	<input type="checkbox"/> Bruksendring	<input type="checkbox"/> Vesentlig endring av tidligere drift			
	Riving	<input type="checkbox"/> Hele bygg	<input type="checkbox"/> Deler av bygg	<input type="checkbox"/> Anlegg		
	Bygningstekniske installasjoner	<input type="checkbox"/> Nyinstallasjon	<input type="checkbox"/> Endring	<input type="checkbox"/> Reparasjon		
	Endring av bollegheter	<input type="checkbox"/> Oppdeling	<input type="checkbox"/> Sammenføyning			
	Janhegning, skilt	<input type="checkbox"/> Innhegning mot veg	<input type="checkbox"/> Reklame, skilt, innretning o.l.			
	Elendomsdeling	<input type="checkbox"/> Deling	<input type="checkbox"/> Bortfeste	<input type="checkbox"/> Sammenføyning		
	Arrest	- beskriv				

\*) Gjelder kun når installasjonen ikke er en del av et større tiltak.      \*\*) Unntatt fra krav om ansvarsett. Kart- og delingsforretning behandles etter delingsloven. Hjemmelstilhaver underskriver som tiltaksfører.

## Ansvar og kontroll

Ansvarlig søker bekrefter at hele tiltaket bellegges med ansvar, og at de enkelte foretakssystemer for kontroll dekker kravene i henhold til plan- og bygningsloven.

## Vedlegg

Beskrivelse av vedlegg	Gruppe	Nr. fra - til	Ikke relevant
Opplysninger om tiltakets ytre rammer og bygningsspesifikasjon	A	1 -	
Dispensasjonssøknader	B	-	X
Gjennomgang av nabovarsel, naboprotester, merknader til naboprotester	C	1 -	
Kart, situasjonsplan, rekvisjon av kart- og delingsforretning	D	1 -	
Redegørelser og tegninger	E	1 - 3	
Søknader om ansvarsett og kontrollplan, godkjenningsbevis, søknad om lokal godkjenning	F	1 - 8	
Kontrollplan for viktige og kritiske områder, kontrollerkjenninger	G	1 - 2	
Boligspesifikasjon i GAB	H	-	X
Uttalelser fra andre offentlige myndigheter	I	-	X
Andre vedlegg	J	-	X

## Underskrift

Ansvarlig søker (SØK) for tiltaket	Tiltaksfører
Foretak NORDBOHUS B. Telle Trearbeid as	Navn Nordland Einar
Adresse Tellnes Næringspark	Adresse Brattholmen
Postnr.   Poststed 5357   FJELL	Postnr.   Poststed 5350   BRATTHOLMEN
Organisasjonsnr. NO 885207332	Organisasjonsnr.   Telefon (dagtid) 56 31 20 80
Kontaktperson Reidar Lokøy	<input checked="" type="checkbox"/> Enkeltperson <input type="checkbox"/> Foretak/lag/sameie <input type="checkbox"/> Off. virksomhet
E-postadresse	E-postadresse
Dato   Underskrift 11/2-04   Reidar Lokøy	Dato   Underskrift 11/2-04   Einar Nordland
Gjentas med blokkbokstaver Reidar Lokøy	Gjentas med blokkbokstaver Einar Nordland

Opplysninger om tiltakets ytre rammer  
og bygningsspesifikasjoner

A-1

Opplysningene gjelder

Eiendom/ byggested	Gnr. 42	Bnr. 102	Festnr.	Seksjonsnr.	Signering - ansvarlig søker	13 FEB. 2004
	Adresse Skrubbeneset			Postnr. 5350	Poststed Brattholmen	
Sentrerpunkt for tiltaket	Kartblad (hvis oppgitt på situasjonskart):		Koordinatsystem (hvis oppgitt på situasjonskart):		Sentrerpunkt angitt ved L. W.	
	Arkiv nr.			Saksb.		
X-kordinat:			Y-kordinat:			

Forhåndskonferanse

Er det gjennomført forhåndskonferanse?  Ja  Nei

Dersom ja, vedlegg referat: \_\_\_\_\_ Vedlegg nr. E -

Dispensasjonssøknad (ikke aktuelt ved søknad om enkelte tiltak)

Behøves dispensasjon fra bestemmelser i (begrunnelse og dispensasjonssøknad følger)

Plan- og bygningslov  Forskrifter til pbl  Kommunale tekniske forskrifter  Arealplaner

Vedlegg nr. B -

Estetikk

Estetisk utforming og formidling i bygningene

Vedlegg nr. E -

Arealdisponering

Arealdel av kommuneplan  Reguleringsplan  Bebyggelsesplan

Spesifiser nærmere  
**Reguleringsplan for Skrubbeneset**

Reguleringsformål | arealdel av kommuneplan/reguleringsplan/bebyggelsesplan - beskriv  
**Boligformål** | Tillatt grad av utnyttning  
**TU = 30 %**

Beregnet utnyttning i reguleringsplan

Prosent bebygd areal (% BYA)  Tillatt bruksareal (T-BRA m<sup>2</sup>)

Prosent tomteutnyttelse (% TU)  Annet

Planlagt bruk/formål

Bolig  Annet, beskriv

Garasje

Oppmålt tomt

Ja  Nei

Tomteareal  
**1025 m<sup>2</sup>**

	Ekstisterende bebyggelse	Ny bebyggelse	Sum
Antall etasjer (TEK § 3-1)		2	
Antall brukseenheter (NS 3940)		2	
bruksareal (NS 3940 eller TEK § 3-5)	m <sup>2</sup>	238 m <sup>2</sup>	238 m <sup>2</sup>
Bebygd areal (NS 3940)	m <sup>2</sup>	204 m <sup>2</sup>	204 m <sup>2</sup>

Beregnet grad av utnyttning som følge av tiltaket **TU = 23,2 %**

Vis beregning av grad av utnyttning

Tomteareal = 1025 m<sup>2</sup>  
BRA = 238 m<sup>2</sup>  
% TU: (238\*100)/1025 = 23,2 %

Avstand

Minste avstand fra den planlagte bygning til:

Nabogrense	4 m	Vegmidte	10 m	Annen bygning	12 m
------------	-----	----------	------	---------------	------

Gar det høyspent kraftlinje/kabel l over eller i nærheten av tomta?  Ja  Nei

Gar det driv/luft vann- og avløpsledning l eller i nærheten av tomta?  Ja  Nei

Dersom det går slik kraftlinje/kabel/ledninger l over eller i nærheten av tomta, må tiltaket det her søkes om være avklart med berørte myndigheter/rettingshavere.

Vedlegg nr. I -

### Grunnforhold, rasfare og miljøforhold

Foreligger det tilstrekkelig sikkerhet mot fare eller vesentlig ulempe som følge av:				
Grunnforhold pbl § 68	<input checked="" type="checkbox"/> Ja	<input type="checkbox"/> Nei	Dersom nei, beskriv kompensierende tiltak i vedlegg	Vedlegg nr. E -
Rasfare, flom mv. pbl § 68	<input checked="" type="checkbox"/> Ja	<input type="checkbox"/> Nei	Dersom nei, beskriv kompensierende tiltak i vedlegg	Vedlegg nr. E -
Miljøforhold pbl § 68	<input checked="" type="checkbox"/> Ja	<input type="checkbox"/> Nei	Dersom nei, beskriv kompensierende tiltak i vedlegg	Vedlegg nr. E -

### Tilknytning til veg og ledningsnett

Adkomst vegoveni pbl §§ 66, 67	Gir tiltaket endrede avkjøringsforhold?	Tomta har adkomst til følgende veg som er opparbeidet og åpen for alminnelig ferdsel:			
	<input checked="" type="checkbox"/> Ja	<input type="checkbox"/> Nei	<input type="checkbox"/> Riksvev/fylkesveg	Er avkjøringsstillatelse gitt?	<input type="checkbox"/> Ja <input type="checkbox"/> Nei
	<input checked="" type="checkbox"/> Ja	<input type="checkbox"/> Nei	<input type="checkbox"/> Kommunal veg	Er avkjøringsstillatelse gitt?	<input type="checkbox"/> Ja <input type="checkbox"/> Nei
			<input checked="" type="checkbox"/> Privat veg	Er vegrett sikret ved tinglyst erklæring?	<input checked="" type="checkbox"/> Ja <input type="checkbox"/> Nei
Vannforsyning pbl §§ 65, 67	Tilknytning i forhold til tomta				
	<input checked="" type="checkbox"/> Offentlig vannverk	Beskriv			
	<input type="checkbox"/> Privat vannverk				
<input type="checkbox"/> Annen privat vannforsyning, innlagt vann					
	<input type="checkbox"/> Annen privat vannforsyning, ikke innlagt vann				
	Dersom vanntilførsel krysser annens grunn, foreligger rettighet ved tinglyst erklæring?				<input type="checkbox"/> Ja <input type="checkbox"/> Nei
Avløp pbl §§ 66, 67	Tilknytning i forhold til tomta				
	<input checked="" type="checkbox"/> Offentlig avløpsanlegg				
	<input type="checkbox"/> Privat avløpsanlegg	Skal det installeres vannklosett?	<input type="checkbox"/> Ja	<input type="checkbox"/> Nei	
		Foreligger utslippstillatelse?	<input type="checkbox"/> Ja	<input type="checkbox"/> Nei	
	Dersom avløpsanlegg krysser annens grunn, foreligger rettighet ved tinglyst erklæring?				<input type="checkbox"/> Ja <input type="checkbox"/> Nei
Overvann	Takkvann/overvann føres til:		<input type="checkbox"/> Avløpssystem	<input checked="" type="checkbox"/> Terreng	

### Næringsgruppe

Næringsgruppekode X	Koden skal angi hvilken næring brukeren av bygningen tilhører. Bygninger som brukes til flere formål skal kodes etter den næringen som opptar størst del av arealet. Unntak: Næringsgruppekode «X» skal brukes kun når hele bygningen benyttes som bolig.
Næringsgrupper - gyldige koder:	
A Jordbruk og skogbruk	K Eiendomsdrift, forretningsmessig tjenesteyting og utleievirksomhet
D Tiske	L Offentlig forvaltning
C Bergverksdrift og utvinning	M Undervisning
D Industri	N Helse- og sosialtjenester
E Kraft og vannforsyning	O Andre sosiale og personlige tjenester
F Bygge- og anleggsvirksomhet	Q Internasjonale organ og organisasjoner
G Varehandel, reparasjon av kjøretøy og husholdningsapparater	X Boliger
H Hotell- og restaurantvirksomhet	Y Fritidseiendommer, (hytter), garasjer for private og annet som ikke er næring
I Transport og kommunikasjon	
J Finansiell tjenesteyting og forsikring	

### Bruksareal og antall etasjer

Bruksareal			Antall etasjer	Er det heis i bygningen?
Bolig	Annet	Totalt		
238	0	238	2	<input type="checkbox"/> Ja <input checked="" type="checkbox"/> Nei

Bruksareal til bolig  
Bruksareal som skal brukes til boligformål registreres her. Garasje regnes som areal til bolig når den er en del av boligbygningen. Regler for arealmåling, se TEK kapittel 3.

Bruksareal til annet enn bolig  
Her registreres det areal som ikke nyttes til boligformål. Ved næringsgruppe A-Q, Y skal alltid dette fylles ut. Feltet skal aldri fylles ut ved bruk av næringsgruppe X. Regler for arealmåling, se TEK kapittel 3.

Bruksareal totalt  
Summen av bruksareal til bolig og bruksareal til annet enn bolig registreres.

### Bygningstype

Bygningstypekode	121	Se side 3 for valg av bygningstypekode.
------------------	-----	-----------------------------------------



Y 48200

Y 48100

X 261700

X 261600

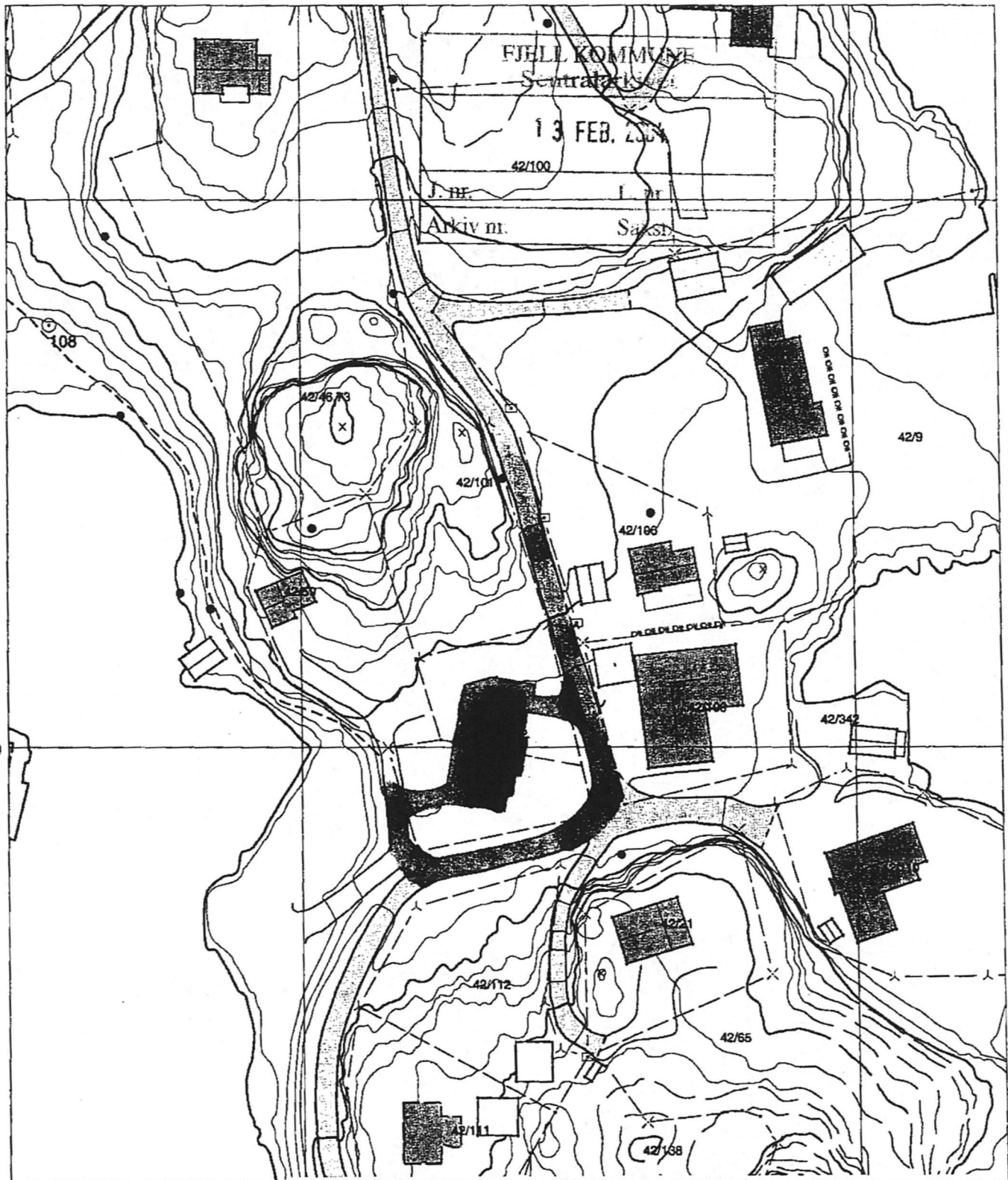

X 261500

EINAR NORDLAND  
 TOMT 2,  
 BRATTHOLMEN.

21.01.04 MD



# NORDBOHUS

B. Telle Trearbeid as

Telles Næringspark, 5357 Fjell - Tlf.: 56 31 20 80 - Fax: 56 31 20 81  
 E-post: firmapost@telle-tre.no



### Situasjonskart

Grensene er ikkje rettsgyldige. Ein tek atterhald om feil i kartet.

Dato: 13/01/04

Målestokk 1:1000

Fjell kommune/Teknisk etat

C-1

Til kommune  
 Fjell kommune  
 Fjell Rådhus  
 5353 Straume

Tiltak på eiendommen:  
 Gnr. 42 | Bnr. 102 | Festenr. | Seksjonsnr.  
 Eiendommens adresse  
 Skrubbenset  
 Postnr. 5350 | Poststed Brattholmen  
 Eier/fester  
 Einar Nordland

Det varsles herved om

- Søknad om tiltak som krever tillatelse etter plan- og bygningsloven § 93.
- Nybygg       Anlegg       Endring av fasade  
 Fiving       Skilt       Eiendomsdeling eller bortfeste  
 Innhegning mot veg       Bruksendring       Dispensasjoner  
 Annet  
 Beskriv
- Melding om tiltak etter plan- og bygningsloven
- Driftsbygning i landbruket pbl § 81  
 Mindre byggearbeid  
 Skilt

Beskriv nærmere hva nabovarselet gjelder

2-manns bolig

Vedlegg

Beskrivelse av vedlegg	Gruppe	Nr. fra - til	Ikke relevant
Dispensasjonssøknader	B	-	X
Situasjonsplan	D	1	-
Fasadetegninger og snitt	E	1 - 3	-
Andre vedlegg	J	-	X

Adresser

- Søknaden er lagt ut på besøksadresse: Ansvarelig søkers postadresse  
 B. Telle Trearbeid, Tellnes Næringspark, 5357 Fjell  
 Eventuelle merknader må være kommet til ansvarlig søker innen 2 uker etter at dette varsel er sendt. (Kopi kan sendes kommunen).
- Meldingen kan sees hos kommunen på adresse: Kommunens adresse  
 Eventuelle merknader må være kommet til kommunen innen 2 uker etter at dette varsel er sendt.

Underskrift

Sted | Dato | Underskrift (tiltakshaver eller ansvarlig søker)

Tellnes Næringspark      21.01.2004      Reidar Lokøy *Reidar Lokøy*

<b>Elendom/byggested</b>				
Gnr.	Bnr.	Festenr.	Seksjonsnr.	Adresse
42	102			Skrubbeneset
<b>Nabo-/gjenboerendom</b>			<b>Nabo-/gjenboerendom eiers/festers navn</b>	
Gnr.	Bnr.	Festenr.	Seksjonsnr.	Eiers/festers navn
42	106			Magne Roar Sangolt og Berit Heidi Sangolt
Adresse			Adresse	
Brattholmen			Brattholmen	
Postnr.	Poststed	Postnr.	Poststed	Poststedets reg. nr.
5350	Brattholmen	5350	Brattholmen	00000771
Personlig kvittering for mottatt varsel			Dato	Sign.
<input type="checkbox"/> Varsel er mottatt			<input type="checkbox"/> Samtykker i tiltaket	
Gnr.	Bnr.	Festenr.	Seksjonsnr.	Eiers/festers navn
42	103			Einar Magne Nordland
Adresse			Adresse	
Postnr.			Postnr.	
Poststed			Poststed	
Poststedets reg. nr.			Poststedets reg. nr.	
Personlig kvittering for mottatt varsel			Dato	Sign.
<input checked="" type="checkbox"/> Varsel er mottatt			<input checked="" type="checkbox"/> Samtykker i tiltaket	
			22-01-04. <i>Einar Magne Nordland</i>	
Gnr.	Bnr.	Festenr.	Seksjonsnr.	Eiers/festers navn
42	3			Einar Magne Nordland
Adresse			Adresse	
Postnr.			Postnr.	
Poststed			Poststed	
Poststedets reg. nr.			Poststedets reg. nr.	
Personlig kvittering for mottatt varsel			Dato	Sign.
<input checked="" type="checkbox"/> Varsel er mottatt			<input checked="" type="checkbox"/> Samtykker i tiltaket	
			22-01-04. <i>Einar Magne Nordland</i>	
Gnr.	Bnr.	Festenr.	Seksjonsnr.	Eiers/festers navn
42	101			Einar Magne Nordland
Adresse			Adresse	
Postnr.			Postnr.	
Poststed			Poststed	
Poststedets reg. nr.			Poststedets reg. nr.	
Personlig kvittering for mottatt varsel			Dato	Sign.
<input checked="" type="checkbox"/> Varsel er mottatt			<input checked="" type="checkbox"/> Samtykker i tiltaket	
			22-01-04. <i>Einar Magne Nordland</i>	
Gnr.	Bnr.	Festenr.	Seksjonsnr.	Eiers/festers navn
42	59			Inge Johan Børve
Adresse			Adresse	
Postnr.			Postnr.	
Poststed			Poststed	
Poststedets reg. nr.			Poststedets reg. nr.	
Personlig kvittering for mottatt varsel			Dato	Sign.
<input type="checkbox"/> Varsel er mottatt			<input type="checkbox"/> Samtykker i tiltaket	
Gnr.	Bnr.	Festenr.	Seksjonsnr.	Eiers/festers navn
Adresse			Adresse	
Postnr.			Postnr.	
Poststed			Poststed	
Poststedets reg. nr.			Poststedets reg. nr.	
Personlig kvittering for mottatt varsel			Dato	Sign.
<input type="checkbox"/> Varsel er mottatt			<input type="checkbox"/> Samtykker i tiltaket	
Gnr.	Bnr.	Festenr.	Seksjonsnr.	Eiers/festers navn
Adresse			Adresse	
Postnr.			Postnr.	
Poststed			Poststed	
Poststedets reg. nr.			Poststedets reg. nr.	
Personlig kvittering for mottatt varsel			Dato	Sign.
<input type="checkbox"/> Varsel er mottatt			<input type="checkbox"/> Samtykker i tiltaket	

Det er per dags dato innlevert rekommandert sending til ovennevnte adressater.

Samlet antall sendinger: 2

Sign. *[Signature]*



<i>Gnr/</i>	<i>Bnr/</i>	<i>GABareal</i>	<i>Eiers navn og adresse</i>	<i>Eiers rolle</i>
42	106	847	Sangolt Magne Roar Brattholmen 5350 "brattholmen"	Ideell andel: 1/2
42	106	847	Sangolt Berit Høidi Brattholmen 5350 "brattholmen"	Ideell andel: 1/2
42	103	955	Nordland Einar Magne 0 5350 "brattholmen"	Ideell andel: 1/1
42	3		Nordland Einar Magne 0 5350 "brattholmen"	Ideell andel: 1/1
42	59		Børve Inge Johan 0 5350 "brattholmen"	Ideell andel: 1/1
42	101	1097	Nordland Einar Magne 0 5350 "brattholmen"	Ideell andel: 1/1

**Søknad om oppføring av skorstein.  
Etter plan- og bygningslov § 93.**

Gnr. 42	Bnr. 102	Seksj.nr.	Sted: Skribbeneset, Braatholmen
Tiltakshaver: Birar Nordland		Adresse: Braatholmen	Postnr.: 5350
Ansvarlig søker: Bikelle Trossverk AS		Adresse: Ishov Næringspark	Postnr.: 5357
Ansvarlig utførende: Morm. Kunt Ulveseth AS		Adresse: Ekerhovd	Postnr.: 5353
Ansvarlig kontrollerende: Morm. Kunt Ulveseth AS		Adresse: —	Postnr.: —

Nybygg	<input checked="" type="checkbox"/>	Ombygging	<input type="checkbox"/>	Tilbygg	<input type="checkbox"/>	Rehabilitering	<input type="checkbox"/>
--------	-------------------------------------	-----------	--------------------------	---------	--------------------------	----------------	--------------------------

**Følgende skorsteinstype ønskes oppført/rehabiliteret:**

Element:  Tegl:  Tversnitt:  Total høyde:

Produktnavn:  Ettløp:  Toløp:

Produktets godkjenningsnr.:

Tiltaksklasse: 1  2  3

**Kontrollform:**

Egen:  Uavhengig:

Vedlagt innsendes: Tegning:  Skisse:  Beskrivelse:

Ved egen og uavhengig kontroll innsendes kontrollskjema.

Underskrift:

Ansvarlig søker: Birar Nordland      Sted/dato: Fellner Næringsp. 1/2-04

Ansvarlig kontrollerende: Kunt Ulveseth      Sted/dato: Stamne 09.02.04

Ansvarlig utførende: Birar Nordland      Sted/dato: Stamne 09.02.04

# Søknad om ansvarsrett Kontrollplan

etter plan- og bygningsloven

F- 1

Side  
1 av

Til kommune

Fjell kommune  
Fjell Rådhus  
5353 Straume

Søknaden gjelder

Eiendom/ byggestad	Gnr. 42	Bnr. 102	Festenr.	Seksjonsnr.	Bygningsnr.	Bolignr.
	Adresse Skrubbeneset			Postnr. 5350	Poststed Brattholmen	

Foretak

Foretak NORDBOHUS B. Telle Trearbeid as	Organisasjonsnr. 885207332		
Adresse Tellnes Næringspark	Postnr. 5357	Poststed FJELL	
Telefon 56 31 20 80	Telefaks 56 31 20 81	Kontaktperson Reidar Lokøy	Mobiltelefon
E-postadresse			

Ansvarsoppgave

Funksjoner og tiltaksklasse	Ansvarsområde
(PRO, KPR, UTF, KUT) og angitt tiltaksklassene	Beskriv foretakets ansvarsområder herunder eventuelle områder gitt i "Kontrollplan for viktige og kritiske områder"
PRO - KPR	Alt arbeid unntatt sanitæranlegg
UTF - KUT	Tømrerarbeid

Godkjenning av foretak

Foreligger sentral godkjenning innenfor ansvarsområdene? Legg i tilfelle ved godkjenningsbevis.	Vedlegg nr. F- 2
Søknad om lokal godkjenning for områder hvor sentral godkjenning ikke foreligger.	Vedlegg nr. F-

Kontroll

Ansvarlig kontrollerende foretak forplikter seg til å gjennomføre kontroll av egne ansvarsområder i samsvar med eget system

i samsvar med kontrollplan for viktige og kritiske områder av dato   ikke relevant

Underskrifter

Ansvarlig søker (SØK) for tiltaket	Foretakets underskrift iht. foretakets godkjenning
Foretak NORDBOHUS B. Telle Trearbeid as	Foretak B. Telle Trearbeid as
Dato 11.02.2004	Dato 11.02.2004
Underskrift <i>Reidar Lokøy</i>	Underskrift <i>Reidar Lokøy</i>
Gjentas med blokkbokstaver Reidar Lokøy	Gjentas med blokkbokstaver Reidar Lokøy

Kommunens godkjenning

Kommunens navn (stempel)

Dato

Underskrift

## Sentral godkjenning av foretak for ansvarsrett etter plan- og bygningsloven

B Telle Trearbeide AS  
Tellnes Næringspark  
5357 FJELL  
Norge

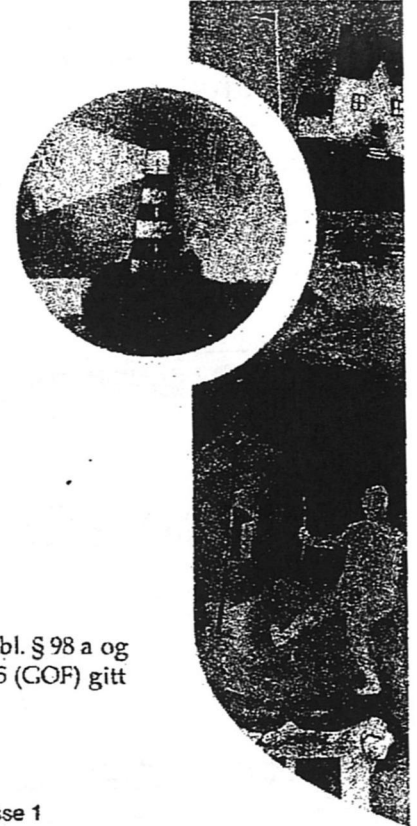

### Sentral godkjenning for B Telle Trearbeide AS

B Telle Trearbeide AS, organisasjonsnummer 885207332, er i medhold av pbl. § 98 a og forskrift om godkjenning av foretak for ansvarsrett av 22. januar 1997 nr. 35 (GOF) gitt følgende sentrale godkjenning:

- Ansvarlig søker for bygninger og installasjoner, tiltaksklasse 1
- Ansvarlig prosjekterende for bygninger og installasjoner, tiltaksklasse 1
- Ansvarlig kontrollerende for prosjektering av bygninger og installasjoner, tiltaksklasse 1
- Ansvarlig utførende for bygninger og installasjoner, tiltaksklasse 2
- Ansvarlig kontrollerende for utføring av bygninger og installasjoner, tiltaksklasse 2
- Ansvarlig utførende for konstruksjoner, anlegg og installasjoner, tiltaksklasse 1
- Ansvarlig kontrollerende for utføring av konstruksjoner, anlegg og installasjoner, tiltaksklasse 1

Godkjenningen er gyldig til 19. februar 2006

B Telle Trearbeide AS har dokumentert at foretaket oppfyller kravene til utdanning og praksis for foretakets faglige ledelse etter GOF kap. III, og erklært at det har system som oppfyller kravene etter GOF kap. II.

Foretak med sentral godkjenning må i medhold av GOF § 6 beskrive og ha system for de arbeider det utfører med egne ressurser. Med utgangspunkt i tidligere sentral godkjenning har foretaket oppgitt at det utfører arbeider med egne ressurser innenfor følgende arbeidsområder:

Tømrerarbeider, Arkitektur, Grunn og terreng, Mur og betong

Statens bygningstekniske etat  
Oslo, den 17. november 2003

  
Gustav Pilgram Larsen



  
Thore Selstad Halvorsen

Vedlegg nr

F-3

Kommunens saksnr

**Søknad om ansvarsrett  
Kontrollplan**

etter plan- og bygningsloven

Side

1 av

Til kommune

FJELL KOMMUNE

5357 FJELL

**Søknaden gjelder**

Eiendom/ byggested	Gnr	Bnr	Festnr	Seksjonsnr	Bygningsnr	Bolignr
		42	102			
	Adresse			Postnr	Poststed	
	Brattholmen			5350	BRATTHOLMEN	

**Foretak**

Foretak	SOTRA RØR & SANITØR AS			Organisasjonsnr	936552900		
Adresse	Tellnes Næringspark		Postnr	5357	Poststed	FJELL	
Telefon	56336150	Telefaks	56336265	Kontaktperson	Svein Landro	Mobiltelefon	93081943
E-post adresse	Sotraror@c2i.net						

**Ansvarsoppgave**

Funksjoner og tiltaksklasse	Ansvarsområde
(PRO, KPR, UTF, KUT) og angi tiltaksklassene	Beskriv foretakets ansvarsområder herunder eventuelle områder gitt i "Kontrollplan for viktige og kritiske områder"
PRO, Tiltaksklasse 1	rørinstallasjoner
KPR, Tiltaksklasse 1	rørinstallasjoner
UTF, Tiltaksklasse 2	rørinstallasjoner
KUT, Tiltaksklasse 2	rørinstallasjoner

**Godkjenning av foretak**

Foreligger sentral godkjenning innenfor ansvarsområdene? Legg i tilfelle ved godkjenningsbevis	Vedlegg nr F-4
Søknad om lokal godkjenning for områder hvor sentral godkjenning ikke foreligger	Vedlegg nr F-

**Kontroll**

Ansvarlig kontrollerende foretak forplikter seg til å gjennomføre kontroll: - av egne ansvarsområder i samsvar med eget system	
- i samsvar med kontrollplan for viktige og kritiske områder	av dato <input type="text"/> Ikke relevant <input checked="" type="checkbox"/>

**Underskrifter**

Ansvarlig søker (SØK) for tiltaket	Foretakets underskrift iht foretakets godkjenning
Foretak B. TELLE TREARBEID AS	Foretak SOTRA RØR & SANITØR AS
Dato 09.02.04	Dato 09.02.04
Underskrift <i>Reidar Lokøy</i>	Underskrift <i>Svein Landro</i>
Gjentas med blokkbokstaver REIDAR LOKØY	Gjentas med blokkbokstaver Svein Landro

**Kommunens godkjenning**

Kommunens navn (stempel)	
Dato	Underskrift



## Godkjent foretak

Organisasjonsnr: 936552900 Godkjent til: 03.05.2004

**Sotra Rør & Sanitær AS**

Tellnes Næringspark

5357 FJELL

Tlf: 56336150 Faks: 56336265

Foretaket er godkjent innenfor følgende 10 godkjenningsområder:

- Ansvarlig søker for bygninger og installasjoner, tiltaksklasse 1
- Ansvarlig prosjekterende for bygninger og installasjoner, tiltaksklasse 1
- Ansvarlig kontrollerende for prosjektering av bygninger og installasjoner, tiltaksklasse 1
- Ansvarlig utførende for bygninger og installasjoner, tiltaksklasse 2
- Ansvarlig kontrollerende for utføring av bygninger og installasjoner, tiltaksklasse 2
- Ansvarlig søker for anlegg, konstruksjoner og installasjoner, tiltaksklasse 1
- Ansvarlig prosjekterende for anlegg, konstruksjoner og installasjoner, tiltaksklasse 1
- Ansvarlig kontrollerende for prosjektering av anlegg, konstruksjoner og installasjoner, tiltaksklasse 1
- Ansvarlig utførende for anlegg, konstruksjoner og installasjoner, tiltaksklasse 2
- Ansvarlig kontrollerende for utføring av anlegg, konstruksjoner og installasjoner, tiltaksklasse 2

Sotra Rør & Sanitær AS oppgir at foretaket utfører arbeider med egne ressurser innenfor følgende arbeidsområder:

Rørinstallasjoner, Energi-installasjoner, Vannforsyning avløp og renseanlegg

Data pr. 30.12.03

---

[Tilbake til søkeside](#)

For å gå tilbake til resultatlisten, bruk 'Back'-knappen i web-leseren.

---

[| Hjemmeside](#) | [| Om oss](#) | [| Informasjon](#) | [| Regelverk](#) | [| Nyttige lenker](#) | [| Siste nytt](#) |

# Søknad om ansvarsrett Kontrollplan

etter plan- og bygningsloven

F- 5

Side  
1 av

Til kommune

Fjell kommune  
Fjell Rådhus  
5353 Straume

Søknaden gjelder

Eiendom/ byggested	Gnr.	Bnr.	Festenr.	Seksjonsnr.	Bygningsnr.	Bolignr.
	42	102				
	Adresse			Postnr.	Poststed	
	Skrubbeneset			5350	Brattholmen	

Foretak

Foretak	Einar Nordland AS				Organisasjonsnr.	918740015
Adresse	Brattholmen Kai		Postnr.	5350		
			Poststed	Brattholmen		
Telefon	Telefaks	Kontaktperson		Mobiltelefon		
56 33 07 76	56 32 08 99	Johannes Nordland				
E-postadresse						

Ansvarsoppgave

Funksjoner og tiltaksklasse	Ansvarsområde
(PRO, KPR, UTF, KUT) og angitt tiltaksklassene	Beskriv foretakets ansvarsområder herunder eventuelle områder gitt i "Kontrollplan for viktige og kritiske områder"
UTF - KUT	Grunnarbeid

Godkjenning av foretak

Foreligger sentral godkjenning innenfor ansvarsområdene? Legg i tilfelle ved godkjenningsbevis.	Vedlegg nr. F- 6
Søknad om lokal godkjenning for områder hvor sentral godkjenning ikke foreligger.	Vedlegg nr. F-

Kontroll

Ansvarlig kontrollerende foretak forplikter seg til å gjennomføre kontroll - av egne ansvarsområder i samsvar med eget system.		
- i samsvar med kontrollplan for viktige og kritiske områder	av dato	ikke relevant <input checked="" type="checkbox"/>

Underskrifter

Ansvarlig søker (SØK) for tiltaket	Foretakets underskrift iht foretakets godkjenning
Foretak NORDBOHUS B. Telle Trearbeid as	Foretak Einar Nordland AS
Dato 09.02.2004	Dato 09.02.2004
Underskrift <i>Reidar Lokøy</i>	Underskrift <i>Johannes Nordland</i>
Gjentas med blokkbokstaver Reidar Lokøy	Gjentas med blokkbokstaver Johannes Nordland

Kommunens godkjenning

Kommunens navn (stempel)

Dato Underskrift

## Godkjent foretak

---

Organisasjonsnr: 918740015 Godkjent til: 16.08.2004

**Einar Nordland AS**

Brattholmen Kai

5350 BRATTHOLMEN

Tlf: 56330776 Faks: 56320899

Foretaket er godkjent innenfor følgende 4 godkjenningssområder:

- Ansvarlig utførende for bygninger og installasjoner, tiltaksklasse 1
- Ansvarlig kontrollerende for utføring av bygninger og installasjoner, tiltaksklasse 1
- Ansvarlig utførende for anlegg, konstruksjoner og installasjoner, tiltaksklasse 2
- Ansvarlig kontrollerende for utføring av anlegg, konstruksjoner og installasjoner, tiltaksklasse 2

Einar Nordland AS oppgir at foretaket utfører arbeider med egne ressurser innenfor følgende arbeidsområder:

Grunn og terreng, Samferdselsanlegg, Mur og betong

Data pr. 09-02-04

---

Tilbake til søkeside

For å gå tilbake til resultatlisten, bruk 'Back'-knappen i web-leseren.

---

| [Hjemmeside](#) | [Om oss](#) | [Informasjon](#) | [Regelverk](#) | [Nyttige lenker](#) | [Siste nytt](#) |

# Søknad om ansvarsrett

for arbeid etter § 93, jf. §§ 93 b, 97 og 98, plan- og bygningsloven (pbl) av 14. juni 1985 nr. 77

Vedlegg nr.

F-7

Kommunens saksnr.

Side

1 av

Til kommune

Fjell Kommune  
Rådhuset  
5353 STRAUME

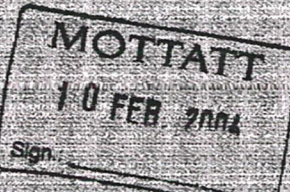

## Søknaden gjelder

Etendom/ byggsted	Gnr.	Bnr.	Festenr.	Seksjonsnr.	Postnr.	Poststed
	42	102				
Adresse Skrubbeneset						

## Foretak

Foretak					Organisasjonsnr.	
Murmester Knut Ulveseth AS					980183491	
Adresse			Postnr.	Poststed		
Ekerhovd			5353	Straume		
Telefon	Telefax	Kontaktperson		Mobiltelefon		
56330303	56320373	Knut Ulveseth		95813999		

## Ansvarsoppgave i samsvar med kontrollplan

Funksjoner	Fagområde og tiltaksklasse
PRO, KPR, UTF, KUT, SAM	Angi aktuelle fagområder. Beskriv hva oppgaven omfatter og angi tiltaksklasse.
UTF/KUT	Bygninger og installasjoner i tiltaksklasse 1
	betongarbeider, mur- og pussarbeider, skorstein

## Godkjenning av foretak

Foreligger sentral godkjenning innenfor ansvarsområdene? Legg i tilfelle ved godkjenningsbevis.	Vedlegg nr. F-8
Søknad om lokal godkjenning for områder hvor sentral godkjenning ikke foreligger.	Vedlegg nr. F-

## Ansvarlig kontrollerende

Ansvarlig kontrollerende foretak forplikter seg til å la gjennomføre kontroll av egne ansvarsområder i samsvar med godkjent kontrollplan

## Underskrifter

Ansvarlig søker (SØK) for tiltaket	Foretakets underskrift
Foretak B. Telle Trearbeid AS	
Dato 11/2-04	Dato 09.02.2004
Underskrift <i>Rindar Lokoy</i>	Underskrift <i>Knut Ulveseth</i>
Gjentas med blokkbokstaver BEIDAR LOKOY	Gjentas med blokkbokstaver Knut Ulveseth

## Kommunens godkjenning

Kommunens navn (stempel)	
Dato	Underskrift

## Godkjent foretak

---

Organisasjonsnr: 980183491 Godkjent til: 20.02.2005

**Murmester Knut Ulveseth AS**

5353 STRAUME

Tlf: 56 33 03 03 Faks: 56 32 03 73

Internett-data oppgitt av foretaket:

Epost: [knut@murmester-ulvseth.no](mailto:knut@murmester-ulvseth.no)

Foretaket er godkjent innenfor følgende 2 godkjenningsområder:

- Ansvarlig utførende for bygninger og installasjoner, tiltaksklasse 2
- Ansvarlig kontrollerende for utføring av bygninger og installasjoner, tiltaksklasse 2

Murmester Knut Ulveseth AS oppgir at foretaket utfører arbeider med egne ressurser innenfor følgende arbeidsområder:

Mur og betong, Brannsikkerhet

Data pr. 11.02.04

---

### Tilbake til søkeside

For å gå tilbake til resultatlisten, bruk 'Back'-knappen i web-leseren.

---

| [Hjemmeside](#) | [Om oss](#) | [Informasjon](#) | [Regelverk](#) | [Nyttige lenker](#) | [Siste nytt](#) |

Til kommune

Fjell kommune  
Fjell Rådhus  
5353 Straume

Erklæringen gjelder

Eiendom/ byggsted	Gnr.	Bnr.	Festenr.	Seksjonsnr.	Bygningsnr.	Bolignr.
	42	102				
Adresse				Postnr.	Poststed	
Skrubbeneset				5350	Brattholmen	

Foretak

Foretak			Organisasjonsnr.	
NORDBOHUS B. Telle Trearbeid as			NO 885207332	
Adresse			Postnr.	Poststed
Tellnes Næringspark			5357	FJELL
Telefon	Telefaks	Kontaktperson	Mobiltelefon	
56 31 20 80	56 31 20 81	Reidar Lokøy		

Ansvarlig kontrollrende ansvarsområder knyttet til tiltaket

KPR Alt arbeid unntatt sanitæranlegg.

Bekreftelser

Det bekreftes at kontrollen er utført iht søknad om ansvarsrett og kontrollplan	av dato	og kontrollplan for viktige og kritiske områder	av dato
Det bekreftes at det foreligger kontrolldokumenter			
Angi hvilke kontrolldokumenter som foreligger			
Signert sjekkliste.			
<input checked="" type="checkbox"/> Fagområdet er ferdig prosjektert for igangsettingsstillatelse (omfatter også ett-trinns søknadsbehandling)			
<input type="checkbox"/> Sluttkontrollen har ikke avdekket vesentlige feil og mangler som hindrer midlertidig brukstillatelse			
Følgende mangler av mindre vesentlig betydning gjenstår			
<input type="checkbox"/> Sluttkontrollen har ikke avdekket feil og mangler som hindrer ferdiggjøring			

Erklæring og underskrift

Foretaket er kjent med reglene om straff og sanksjoner i plan- og bygningsloven kap. XVIII og XIX, og at det kan medføre reaksjoner dersom vi har gitt uriktige opplysninger.

Dato	Foretakets underskrift	Gjentas med blokkbokstaver
11.02.2004	<i>Reidar Lokøy</i>	Reidar Lokøy

Vedlegg nr

kommunens saksnr

G-2

# Kontrollerklæring

Det fylles ut en kontrollerklæring for hvert ansvarlig kontrollerende foretak

- Kontrollerklæring for **PROSJEKTERING** sendes inn som et vedlegg til søknad i ett trinn og ved søknad om igangsettingstillatelse
- Kontrollerklæring for **UTFØRELSE** sendes inn som et vedlegg til anmodning om midlertidig brukstillatelse eller ferdigattest

Til kommune

FJELL KOMMUNE

5357 FJELL

## Erklæringen gjelder

Eiendom/ byggsted	Gnr 42	Bnr 102	Festnr	Seksjonsnr	Bygningsnr	Bolignr
	Adresse Brattholmen			Postnr 5350	Poststed BRATTHOLMEN	

## Foretak

Foretak SOTRA RØR & SANITÆR AS			Organisasjonsnr 936552900			
Adresse Tellnes Næringspark			Postnr 5357	Poststed FJELL		
Telefon 56336150	Telefaks 56336265	Kontaktperson Svein Landro		Mobiltelefon 93081943		

## Ansvarlig kontrollerendes ansvarsområder knyttet til tiltaket

PRO / KPR Rørinnstallasjoner - Tiltaksklasse 1

## Bekreftelser

Det bekreftes at kontrollen er utført iht søknad om ansvarsrett og kontrollplan	av dato 09.02.04	og kontrollplan for viktige og kritiske områder	av dato 09.02.04
---------------------------------------------------------------------------------	---------------------	-------------------------------------------------	---------------------

Det bekreftes at det foreligger kontrolldokumenter.

Angi hvilke kontrolldokumenter som foreligger

I henhold til foretakets eget system.

## Ansvarlig kontrollerende for prosjektering

Fagområdet er ferdig prosjektert for igangsettingstillatelse (omfatter også ett-trinns søknadsbehandling)

## Ansvarlig kontrollerende for utførelse

Sluttkontrollen har ikke avdekket vesentlige feil og mangler som hindrer midlertidig brukstillatelse

Følgende mangler av mindre vesentlig betydning gjenstår

Sluttkontrollen har ikke avdekket feil og mangler ved fagområder som hindrer ferdigattest

## Erklæring og underskrift

Foretaket er kjent med reglene om straff og sanksjoner i plan- og bygningsloven kap XVIII og XIX, og at det kan medføre reaksjoner dersom vi har gitt uriktige opplysninger.

Dato 09.02.04	Foretakets underskrift <i>Svein Landro</i>	Gjentas med blokkbokstaver SVEIN LANDRO
------------------	-----------------------------------------------	--------------------------------------------

**Registreringsskjema for sanitær-  
installasjoner, stikkledninger og fellesledninger.**

(Leveres i 2 eksemplarer)

		<b>FJELLVAR</b> VANN AVLØP RENOVASJON	
23 JAN. 2004			
J.nr. 04/49	Lini.		
Arbeidsnr. 577	Saksh. 0/50		

- Søknad om tilknytningsrett til off. VA-nett  
 Vedlegg til sluttdokumentasjon etter utførelse  
 Søknadspliktig tiltak etter pbl  Ikke søknadspliktig tiltak etter pbl

Tiltaket gjelder	Gnr.: 42 Bnr.: 102 Festenr.: Seksjonsnr.:
Navn: EINAR NORDLAND Gate: BRATTHOLMEN, 5350 BRATTHOLMEN	
Tiltakets art	<input checked="" type="checkbox"/> Sanitærinstallasjon <input checked="" type="checkbox"/> Stikkledninger <input type="checkbox"/> Fellesledninger <input type="checkbox"/> Annet <input checked="" type="checkbox"/> Nyanlegg <input type="checkbox"/> Reparasjon <input type="checkbox"/> Rehabilitering <input type="checkbox"/> Riving <input type="checkbox"/> Annet
Bygget/ Anleggets art	<input checked="" type="checkbox"/> Boligbygg <input type="checkbox"/> Industrielokaler <input type="checkbox"/> Annen bygning <input type="checkbox"/> Forretnings/kontorbygg <input type="checkbox"/> Skole/forsamlingshus <input type="checkbox"/> Bestående bygning
Vannledning	Dim i mm: 32 Materiale: PE-50 Trykkklasse PN 10 Fra off./privat hovedledning i gate/vei: OFFENTLIG Dim i mm: 110
Spillv.ledning	Dim i mm: 110 Materiale: PVC Trykkklasse T 8 Fra off./privat hovedledning i gate/vei: OFFENTLIG <input type="checkbox"/> OV <input type="checkbox"/> AF Dim i mm: 160
Overv.ledning	Dim i mm: Materiale: Trykkklasse Fra off./privat hovedledning i gate/vei: <input type="checkbox"/> OV <input type="checkbox"/> AF Dim i mm:
Utstyr	<input checked="" type="checkbox"/> Red.ventil <input type="checkbox"/> Pumpeanl.avløp <input type="checkbox"/> Vannmåler <input type="checkbox"/> Trykkforsterkn.anl.vann <input type="checkbox"/> Tilbakesl.ventil.vann <input type="checkbox"/> Slamavskiller, våtvolum: m <sup>3</sup> <input type="checkbox"/> 2-kamret <input type="checkbox"/> 3-kamret <input type="checkbox"/> Tett tank, våtvolum: m <sup>3</sup> <input type="checkbox"/> Fett utskiller l/s: Fabrikat, type <input type="checkbox"/> Innv. <input type="checkbox"/> Utv. <input type="checkbox"/> Oljeutskiller, kapasitet: m <sup>3</sup> Fabrikat, type Dim.ble: m <sup>3</sup> /h <input type="checkbox"/> Annet, angi hvilket:
Ledning ute av drift	<input type="checkbox"/> Plugging av vannledning <input type="checkbox"/> Plugging av avløpsledning <input type="checkbox"/> Utkopling av slamskiller
Ev. merknad	
Ansvarsrett for	<input checked="" type="checkbox"/> PRO <input checked="" type="checkbox"/> KPR <input checked="" type="checkbox"/> UTF <input checked="" type="checkbox"/> KUT
Foretakets navn	SOTRA RØR & SANITÆR AS TELLNES NÆRINGS-PARK 5357 FJELL TLF. 56336150
Kundenr.:	
Dato: 22.01.2004	Underskrift: Svein Lando
Dato: 22.01.2004	Underskrift: Svein Lando
V-seksjonen bemerker:	Eingangsavgift skal vera innbetalt for fysisk tilknytning (eventuelt via innvendige eller utvendig privat ledning) vert etablert FJELL KOMMUNE Teknisk etat
Dato: 26.01.04	Saksbehandler: Olav Saksvik
Dato:	Saksbehandler:



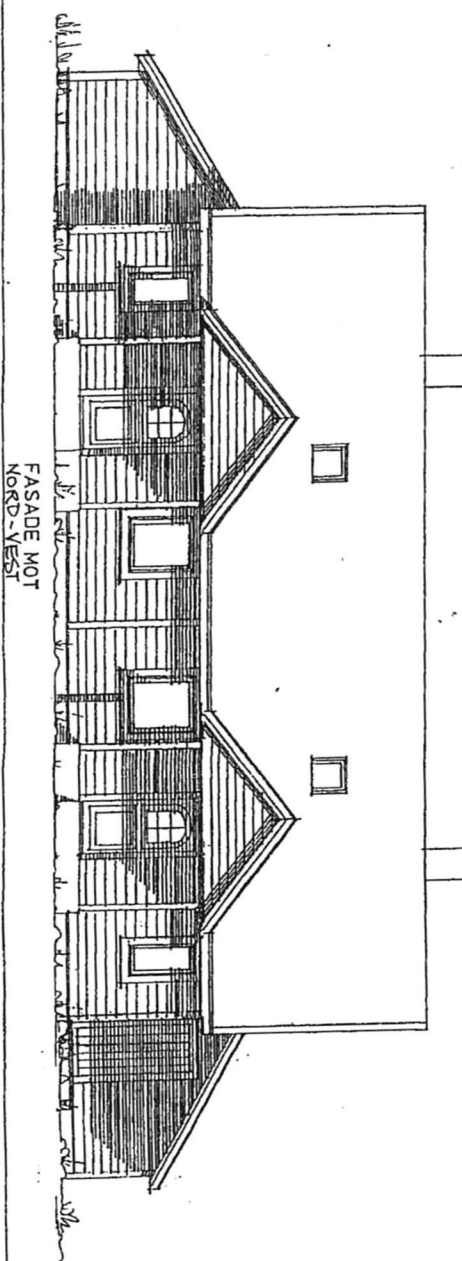

FASADE MOT  
NORD-ØST

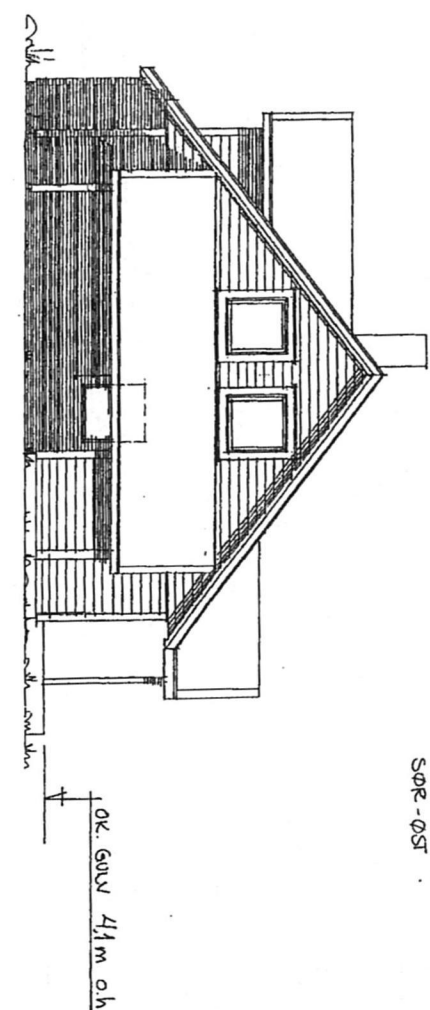

FASADE MOT  
SØR-ØST

FASADE MOT  
SØR-VEST

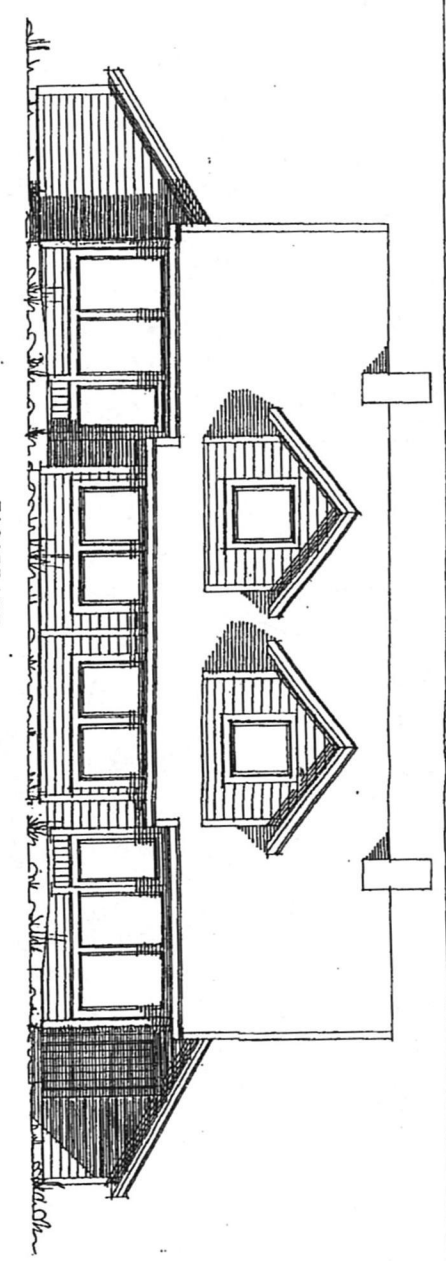
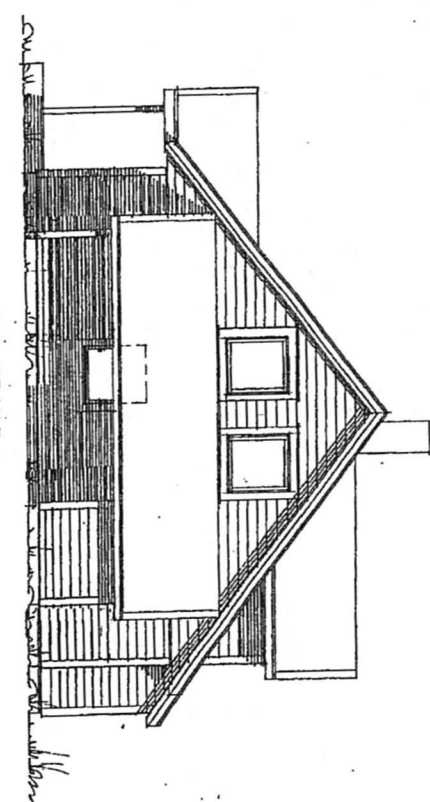

Veiløp E-1



**NORDBOHUS**  
B. Telle Trearbeid as  
Tollnes Næringspark, 5357 Fjell - Tlf.: 56 31 20 80 - Fax: 56 31 20 81  
E-post: firmupost@telle-tre.no

Ref: Snudd carport i leil. 1

Byggh.: EINAR NORDLAND  
Byggepl.: TOMT 2, BRATTHOLMEN  
Kommune: FJELL  
Mål: 1:100  
BYA: 102/204 m<sup>2</sup>  
BTA: m<sup>2</sup>  
Donne tegn. tilhører B. Telle's Trearbeid AS. Etterfigning kr. om åndsverk av 12.5.1961.

FJELL KOMMUNE  
Sentralarkivet  
13 FEB. 2004  
21.01.04.

BRA HYBEL: m<sup>2</sup>  
BRA: 119/238 m<sup>2</sup>  
BRA-K: 114/228 m<sup>2</sup>  
BA: 97/194 m<sup>2</sup>  
Korr: 13.01.04  
Dato: 8.1.04  
Sign: WS

Nr. II	Hus 2-MANNS BOLIG	Tegn. FASADER	15
--------	-------------------	---------------	----

TEKNISK ETAT  
FJELL KOMMUNE

22 NOV. 1994

J.nr.  
Ark.nr.

FHT. 13/95

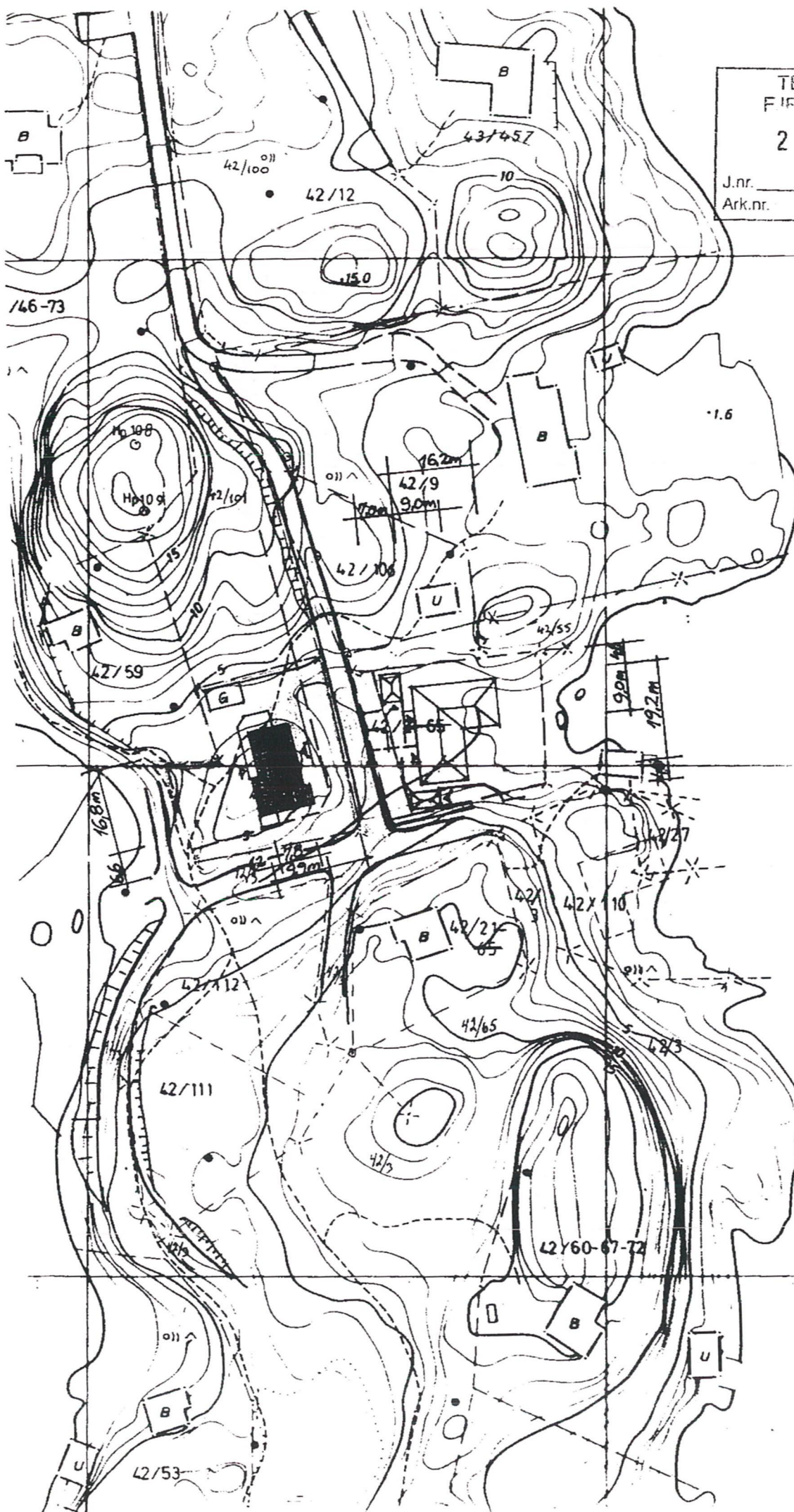

FJELL KOMMUNE

16.12.93 - 1000

EINAR NORDLAND  
BRATT HOLMEN



# FJELL KOMMUNE

Teknisk etat

Straume, 20. Januar 1995  
Dykkar ref.: 14.11.94  
Vår ref.: 9400698  
Journalnr. : 95001028.A  
fbr1

Einar M. Nordland

5350 BRATTHOLMEN

## MELDING OM AVGJERD I BYGGESAK.

### BYGGEMELDING - BUSTADHUS M/2 BUEININGAR PÅ GNR. 42/102 - BRATTHOLMEN

Saka vart avgjort av bygningssjefen den 11.01.95 i medhald av delegert avgjerdsrett, med vedtak slik det går fram av vedlagde utskrift frå møteboka, sak FHT.13/95.

**OBS! FØR ARBEID KAN SETJAST IGANG MÅ DETTE ORDNAST:**

- Alle vilkår og føresetnader i vedtaket må vera oppfylte.
- Rørleggjarmelding m/planar for inn- og utvendige rørarbeid skal innsendast til godkjenning frå godkjend rørleggjarfirma.
- Avgifter for tilknytning til off.vass- og kloaknett skal vera betalt før fysisk tilknytning skjer.
- Utstikking må rekvirerast hjå oppmålingsavdelinga.

**KONTAKT BYGNINGSKONTROLLEN OG FÅ BYGGELØYVE NÅR DETTE ER IORDEN.**

Dersom bygging ikkje blir iverksett seinast innan 3 år, jfr. Plan- og bygn.lova § 96, kan byggherren få refundert halve byggesaksgebyret.

*Vedtaket eller delar av det kan påklagast til fylkesmannen.*

*Eventuell klage skal sendast*

*Fjell bygningsråd, Rådhuset, 5353 Straume innan 3 veker frå idag (poststempeldato).*

*Klagen må visa til vedtaket som vert påklaga, og De må opplysa om kva endring De ønskjer. De bør og nemna grunnen til klagen.*

*De kan be om at vedtaket ikkje vert sett i verk før klagefristen er ute, eller klagesaka er avgjort. Partane i saka har (med visse unntak) rett til å gjera seg kjende med saksgrunnlaget, og rettleiing om sakshandsamingsreglar ved teknisk etat.*

*I visse høve kan utgifter til klagesaker dekkjast av det offentlege. De får nærare opplysningar om dette om De kontaktar ein advokat eller fylkesmannen.*

Med helsing

*Wenche Skarholm*  
Wenche Skarholm  
for tekn.sjef

Kopi vedlagt møtebokutskrift til: Johs. O. Nordland

## FJELL KOMMUNE

## MØTEBOK

Styre, råd, utval, m.v	Møtedato	Saknr.	Sbh.
FULLMAKTSSAKER TEKN. SEKTOR	11/01/95	FHT.13/95	SL
Sbh: Svein Larsen 56 32 66 03	Ark: 42/102	9400698	

## BYGGEMELDING - BUSTADHUS M/2 BUEININGAR PÅ GNR. 42/102 - BRATTHOLMEN

Eigedom : Gnr 42/102, Skrubbeneset, 5350 Brattholmen  
 Byggherre: Einar M. Nordland, 5350 Brattholmen  
 Meldar : Johs. O Nordland, 5350 Brattholmen

## DOK. I SAKA

14.11.94 frå: Johs. O. Nordland / Einar Nordland  
 om: Byggemelding m/ vedlegg

## SAKSOPPLYSNINGAR / VURDERING

Byggemeldinga gjeld oppføring av bustadhus med 2 etasjar. Grunnflate 168 m2 og bruksareal 245 m2 etter teikningane. Carport/ garasje er plassert i sokkeletasjen med terrasse oppå. Det vert 1 hovudhusvære og 1 hybelhusvære i bygget.

Tomta ligg i reguleringsområdet Skrubbeneset. Planane er i samsvar med reguleringsføresegnene.

Avkjørsle vert til privat fellesveg.

Dersom carporten vert lukka garasje, må krava til gasstett konstruksjon mellom bustadrom og garasje oppfyllast. Evt. betongdekke over garasje/carport må tilfredsstillast statiske og konstruktive krav.

Det er ikkje innkome merknader i samband med nabovarslinga.

FHT vedtak 11.01.1995:

1. Teknisk sjef godkjenner byggemeldinga for bustadhus på gnr 42/102, med dei merknader som er nemnt ovanfor, og som går fram av teikningane.
2. Plasseringa skal utstikkast av oppmålingsavdelinga ved teknisk etat, og høgd for topp grunnmur/ såle vert fastsett ved utstikkinga.
3. Huset skal tilknyttast off. vass- og kloakknett.
4. Elles gjeld VANLEGE VILKÅR, sjå vedlegg.

Vedtak er gjort etter fullmakt  
 Bygningssjefen i Fjell

Rett utskrift W. Skarholm	Kopi til Einar M. Nordland John. O. Nordland
------------------------------	----------------------------------------------------

HOVEDPLAN

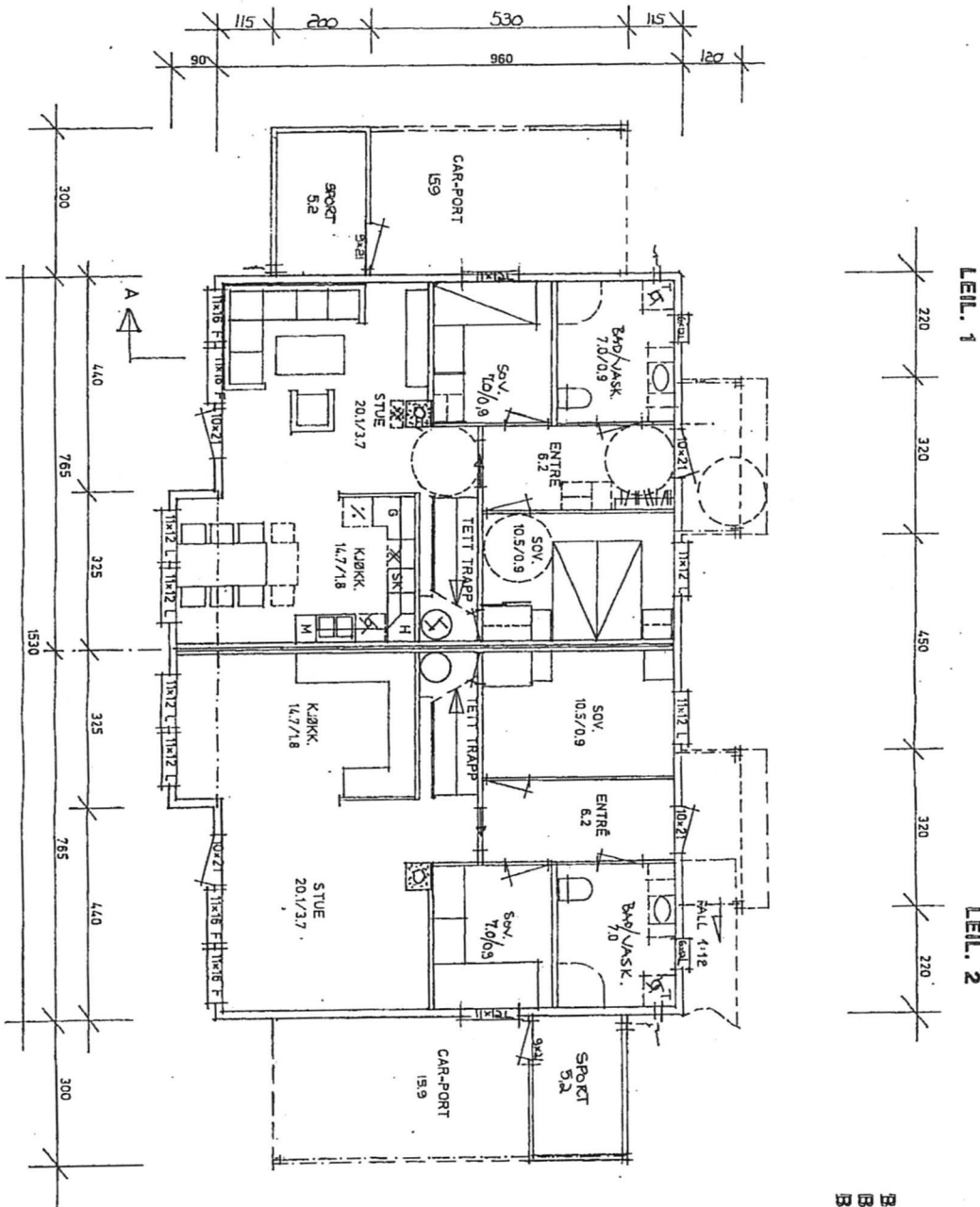

Vedlegg E-2

BRA = 78,6 m<sup>2</sup>  
 BRA-K = 71,2 m<sup>2</sup>  
 BA =

FJELL KOMMUNE	13 FEB 2001
Sentralforbuds	
APNEVNER	STAVEL

Rev.: Snudd carport i leil. 1. 21.01.04 M. Dale

Byggh.: EINAR NORDLAND	BRA HYBEL:	
Byggepl.: TOMT 2, BRATTHOLMEN	BRA: 19/238 m <sup>2</sup>	
Kommune: FJELL	BRA-K: 114/228 m <sup>2</sup>	Korr: 13.01.04
MÅL: 1:100	BYA: 102/204 m <sup>2</sup>	BTA: m <sup>2</sup> BA: 97/194 m <sup>2</sup>
Denne tegn. tilhører B. Telle's Trearbeid AS. Eterfigning ktr. om åndsverk av 12.5.1961.		Dato: 8.1.04
		Sign: WS



**NORDBOHUS**

B. Telle Trearbeid as  
 Tellnes Næringspark, 5357 Fjell - Tlf.: 56 31 20 80 - Fax: 56 31 20 81  
 E-post: firmapost@telle-tre.no

Nr. II

Hus 2-MÅNNS BOLIG

Tegn. HOVEDPLAN

BRA/BRA-K = 42,6 m<sup>2</sup>  
 BA = 25,6 m<sup>2</sup>

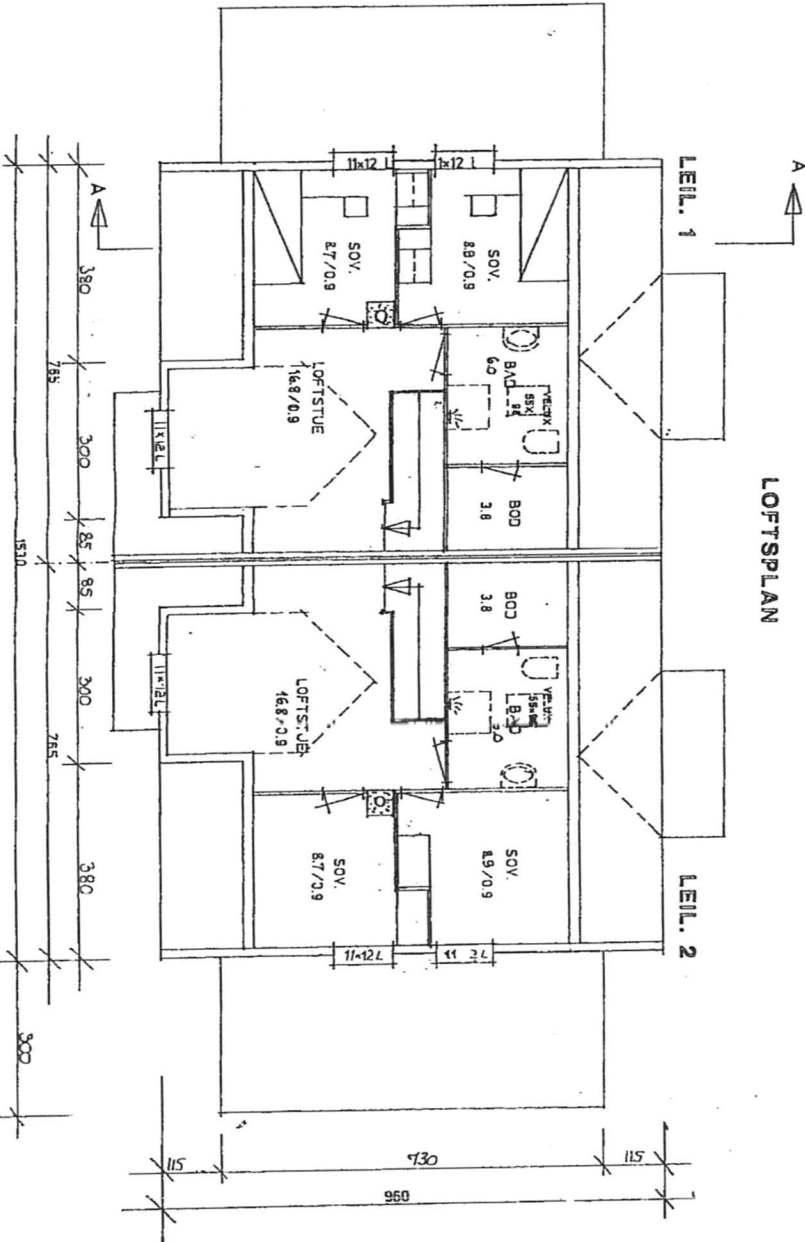

SNITT ARK

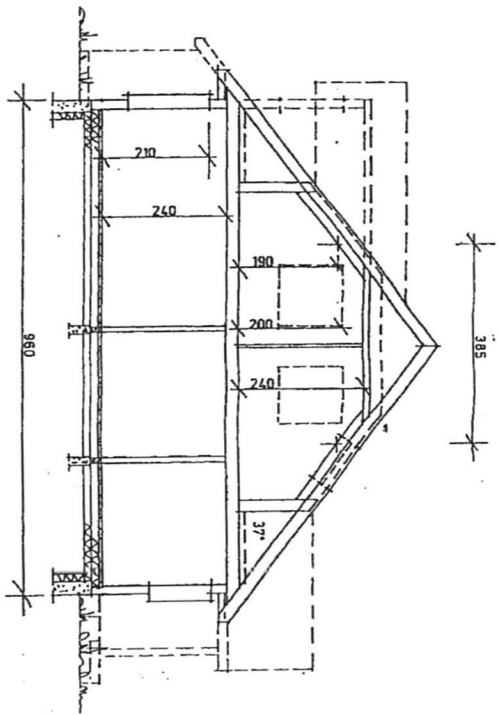
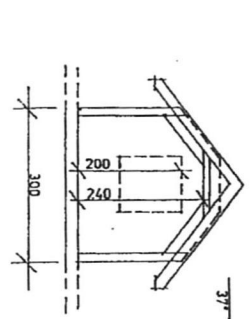

SNITT A-A

Vedlegg E-3

FJELL KOMMUNE	13. Feb. 2004
Sentralarkivet	
Arkiv ID	Saks ID

Byggh: EINAR NORDLAND	BRA HYBEL:	
Byggepl.: TOMT 2, BRATTHOLMEN	BRA: 119/238 m <sup>2</sup>	
Kommune: FJELL Selger: A.H.	BRA-K: 114/238 m <sup>2</sup>	Korr:
MÅL: 1:100	BYA: 102/204 m <sup>2</sup>	BTA: m <sup>2</sup>
Denne tegn. tilhører B. Telle's Trearbeid AS. Etterligning kfr. om åndsverk av 12.5.1961.	BA: 97/194 m <sup>2</sup>	Dato: 8.10.04
		Sign: WS



**NORDBOHUS**

B. Telle Trearbeid as  
 Tøllnes Hæringspark, 5357 Fjell - Tlf: 56 31 20 80 - Fax: 56 31 20 81  
 E-post: firmapost@telle-tre.no



# NORDBOHUS

*B. Telle Trearbeid as*

Tellnes Næringspark, 5357 FJELL  
Tlf.: 56 31 20 80 - Fax: 56 31 20 81  
Org. nr.: NO 885 207 332 MVA

Følgebrev til naboer

FJELL KOMMUNE Sentralarkivet	
27 JAN. 2004	
J. nr. 03/346-1	L. nr 1540-4
Arkiv nr. 511	Saksh.

Tellnes Næringspark 22.01.2004

Gnr. 42, bnr. 102, Skrubbeneset, Brattholmen. Nybygg bolig. Tiltakshaver Einar Nordland.

NORDBOHUS B. Telle Trearbeid as skal oppføre nybygg bolig på Skrubbeneset for Einar Nordland. Vedlagt følger nabovarsel med tegninger, terrengprofiler og situasjonskart. Tegningene er nedfotografert fra A 3 til A 4 format. For ytterligere informasjon kan det tas kontakt med undertegnede på tlf. 56312090, mob.tlf. 93438690 eller ved direkte kontakt til vårt kontor på Tellnes Næringspark. Eventuelle merknader skal være oss i hende innen 2 uker etter at nabovarselet er sendt.

Med vennlig hilsen  
NORDBOHUS B. Telle Trearbeid as

*Reidar Lokøy*  
Reidar Lokøy

C-

Til kommune  
**Fjell kommune**  
**Fjell Rådhus**  
 5353 Straume

Tiltak på eiendommen			
Gnr.	Bnr.	Festonr.	Søkejonnr.
42	102		
Eiendommens adresse			
Skrubbeneset			
Postnr.		Poststed	
5350		Brattholmen	
Eier/fester			
Einar Nordland			

Det varsles herved om

Søknad om tiltak som krever tillatelse etter plan- og bygningsloven § 93

27 JAN 2004

<input checked="" type="checkbox"/> Nybygg	<input type="checkbox"/> Anlegg	<input type="checkbox"/> Endring av fasade
<input type="checkbox"/> Riving	<input type="checkbox"/> Skilt	<input type="checkbox"/> Eiendomsdeling eller bortfeste
<input type="checkbox"/> Innhegning mot veg	<input type="checkbox"/> Bruksendring	<input type="checkbox"/> Dispensasjon etter D.L.
<input type="checkbox"/> Annet	Beskriv	

Melding om tiltak etter plan- og bygningsloven

Driftsbygning i landbruket pbl § 81

Mindre byggearbeid

Skilt

Beskriv nærmere hva nabovarselet gjelder

2-manns bolig

Vedlegg

Beskrivelse av vedlegg	Gruppe	Nr. fra - til	Ikke relevant
Dispensasjonssøknader	B	-	X
Situasjonsplan	D	1 -	
Fasadetegninger og snitt	E	1 - 3	
Andre vedlegg	J	-	X

Adresser

Søknaden er lagt ut på besøksadresse: **B. Telle Trearbeid, Tellnes Næringspark, 5357 Fjell**  
Ansvarelig søkers postadresse  
 Eventuelle merknader må være kommet til ansvarlig søker innen 2 uker etter at dette varsel er sendt. (Kopi kan sendes kommunen).

Meldingen kan sees hos kommunen på adresse: **B. Telle Trearbeid, Tellnes Næringspark, 5357 Fjell**  
Kommunens adresse  
 Eventuelle merknader må være kommet til kommunen innen 2 uker etter at dette varsel er sendt.

Underskrift

Sted	Dato	Underskrift (tiltakshaver eller ansvarlig søker)
Tellnes Næringspark	21.01.2004	Reidar Lokøy <i>Reidar Lokøy</i>



**Elendom/byggested**

Gnr. 42	Bnr. 102	Festenr.	Seksjonsnr.	Adresse Skrubbeneset
------------	-------------	----------	-------------	-------------------------

**Nabo-/gjenboereendom**

Gnr. 42	Bnr. 106	Festenr.	Seksjonsnr.	Eiers/festers navn Magne Roar Sangolt og Berit Heidi Sangolt
------------	-------------	----------	-------------	-----------------------------------------------------------------

Adresse Brattholmen	Adresse Brattholmen
------------------------	------------------------

Postnr. 5350	Poststed Brattholmen	Postnr. 5350	Poststed Brattholmen	Poststedets reg. nr. 00000771
-----------------	-------------------------	-----------------	-------------------------	----------------------------------

Personlig kvittering for mottatt varsel				Dato	Sign.
<input type="checkbox"/>	Varsel er mottatt	<input type="checkbox"/>	Samtykker i tiltaket		

Gnr. 42	Bnr. 103	Festenr.	Seksjonsnr.	Eiers/festers navn Einar Magne Nordland
------------	-------------	----------	-------------	--------------------------------------------

Adresse	Adresse
---------	---------

Postnr. 5350	Poststed Brattholmen	Postnr. 5350	Poststed Brattholmen	Poststedets reg. nr.
-----------------	-------------------------	-----------------	-------------------------	----------------------

Personlig kvittering for mottatt varsel				Dato	Sign.
<input checked="" type="checkbox"/>	Varsel er mottatt	<input checked="" type="checkbox"/>	Samtykker i tiltaket	22-01-04	<i>Einar Magne Nordland</i>

Gnr. 42	Bnr. 3	Festenr.	Seksjonsnr.	Eiers/festers navn Einar Magne Nordland
------------	-----------	----------	-------------	--------------------------------------------

Adresse	Adresse
---------	---------

Postnr. 5350	Poststed Brattholmen	Postnr. 5350	Poststed Brattholmen	Poststedets reg. nr.
-----------------	-------------------------	-----------------	-------------------------	----------------------

Personlig kvittering for mottatt varsel				Dato	Sign.
<input checked="" type="checkbox"/>	Varsel er mottatt	<input checked="" type="checkbox"/>	Samtykker i tiltaket	22-01-04	<i>Einar Magne Nordland</i>

Gnr. 42	Bnr. 101	Festenr.	Seksjonsnr.	Eiers/festers navn Einar Magne Nordland
------------	-------------	----------	-------------	--------------------------------------------

Adresse	Adresse
---------	---------

Postnr. 5350	Poststed Brattholmen	Postnr. 5350	Poststed Brattholmen	Poststedets reg. nr.
-----------------	-------------------------	-----------------	-------------------------	----------------------

Personlig kvittering for mottatt varsel				Dato	Sign.
<input checked="" type="checkbox"/>	Varsel er mottatt	<input checked="" type="checkbox"/>	Samtykker i tiltaket	22-01-04	<i>Einar Magne Nordland</i>

Gnr. 42	Bnr. 59	Festenr.	Seksjonsnr.	Eiers/festers navn Inge Johan Børve
------------	------------	----------	-------------	----------------------------------------

Adresse	Adresse
---------	---------

Postnr. 5350	Poststed Brattholmen	Postnr. 5350	Poststed Brattholmen	Poststedets reg. nr. 00000770
-----------------	-------------------------	-----------------	-------------------------	----------------------------------

Personlig kvittering for mottatt varsel				Dato	Sign.
<input type="checkbox"/>	Varsel er mottatt	<input type="checkbox"/>	Samtykker i tiltaket		

Gnr.	Bnr.	Festenr.	Seksjonsnr.	Eiers/festers navn
------	------	----------	-------------	--------------------

Adresse	Adresse
---------	---------

Postnr.	Poststed	Postnr.	Poststed	Poststedets reg. nr.
---------	----------	---------	----------	----------------------

Personlig kvittering for mottatt varsel				Dato	Sign.
<input type="checkbox"/>	Varsel er mottatt	<input type="checkbox"/>	Samtykker i tiltaket		

Gnr.	Bnr.	Festenr.	Seksjonsnr.	Eiers/festers navn
------	------	----------	-------------	--------------------

Adresse	Adresse
---------	---------

Postnr.	Poststed	Postnr.	Poststed	Poststedets reg. nr.
---------	----------	---------	----------	----------------------

Personlig kvittering for mottatt varsel				Dato	Sign.
<input type="checkbox"/>	Varsel er mottatt	<input type="checkbox"/>	Samtykker i tiltaket		

Det er per dags dato innlevert rekommandert sending til ovennevnte adressater.

Samlet antall sendinger: 2

Sign. *[Signature]*



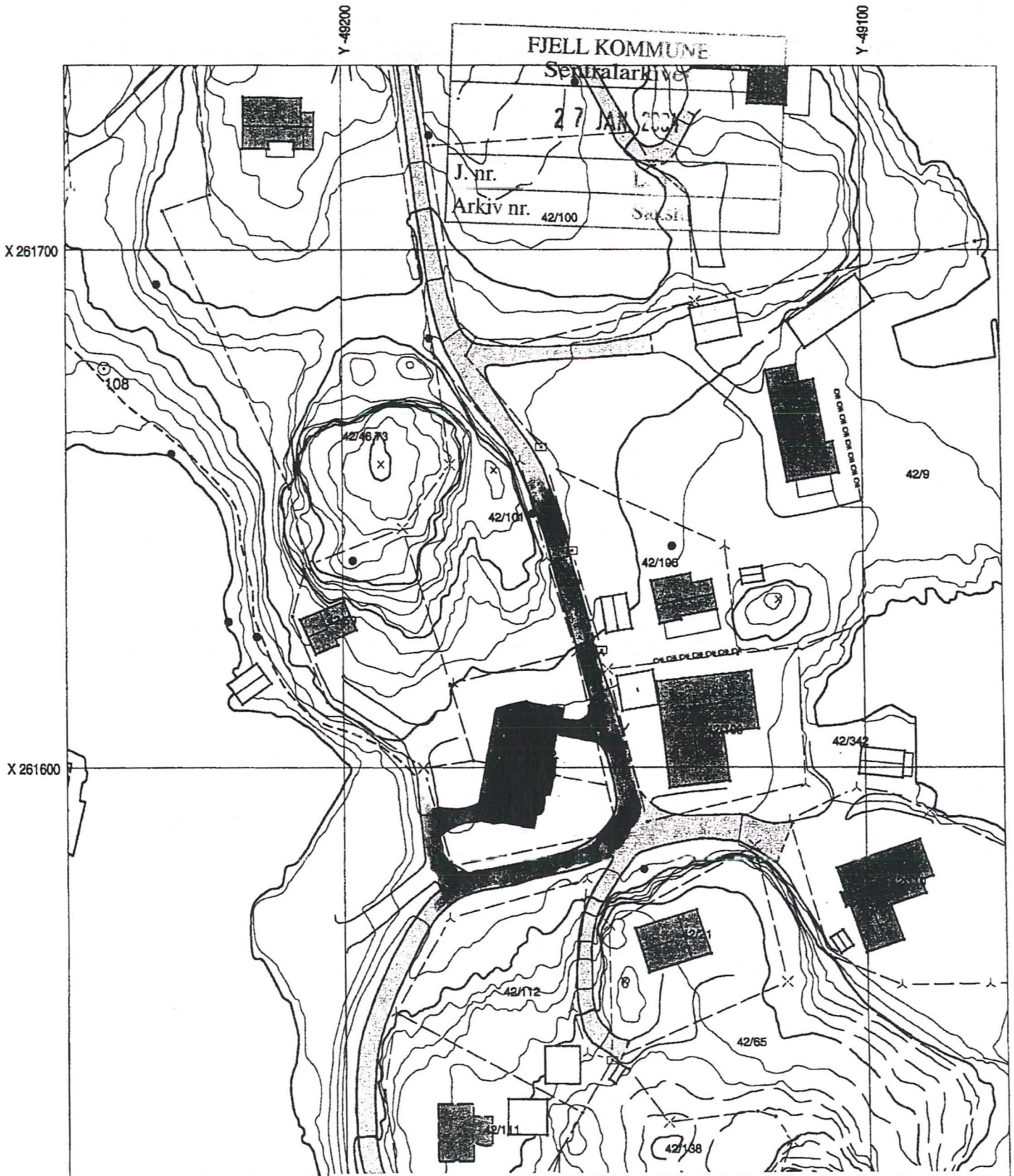

X 261700

Y 49200

Y 49100

X 261600

X 261500

EINAR NORDLAND  
TOMT 2,  
BRATTHOLMEN.

21.01.04 ND.



# NORDBOHUS

B. Telle Trearbeid as  
Telles Næringspark, 5357 Fjell - Tlf.: 56 31 20 80 - Fax: 56 31 20 81  
E-post: firmapost@telle-tre.no



### Situasjonskart

Grensene er ikkje rettsgyldige. Ein tek atterhald om feil i kartet.

Dato: 13/01/04

Målestokk 1:1000

Fjell kommune/Teknisk etat

BRA/BRA-K = 42,6m<sup>2</sup>  
 BA = 25,6m<sup>2</sup>

SNITT ARK

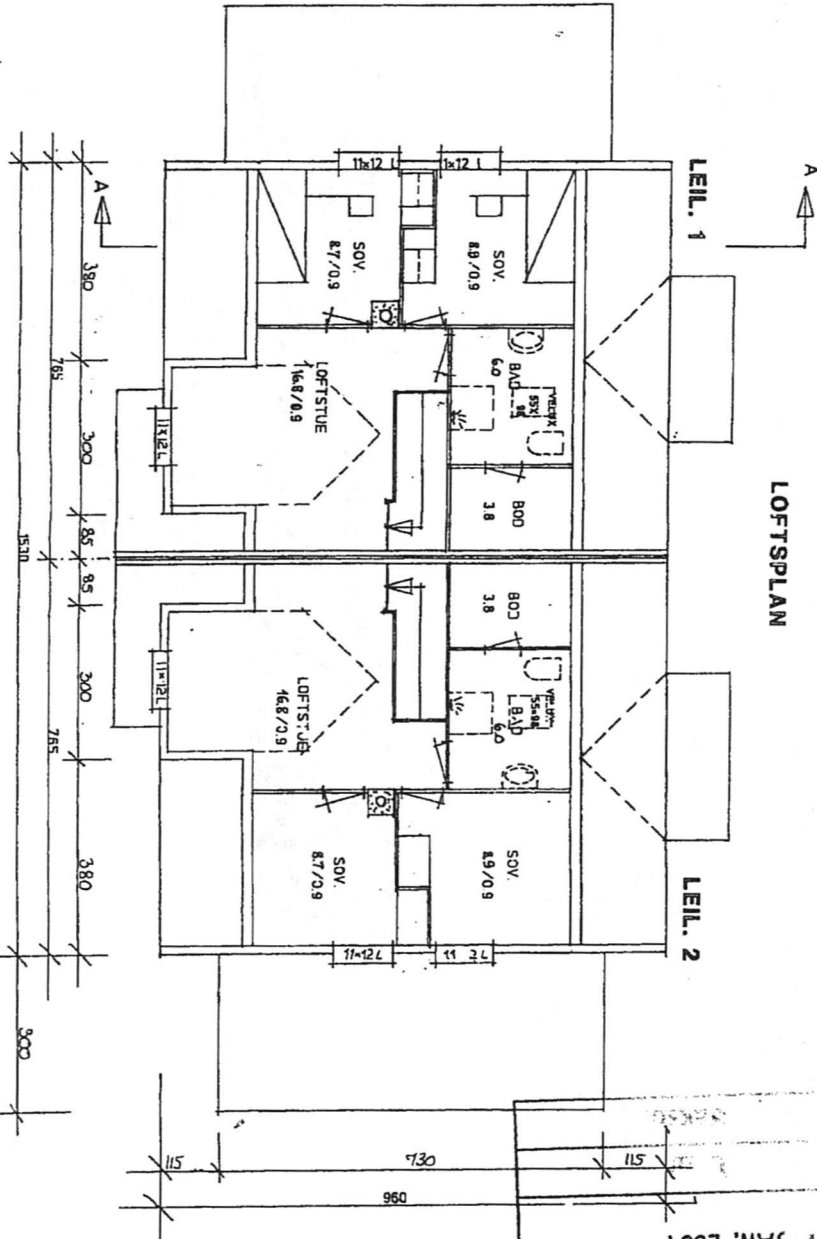
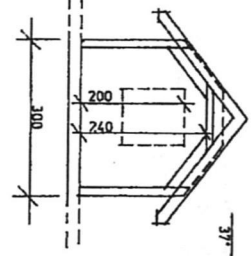

LOFTSPLAN

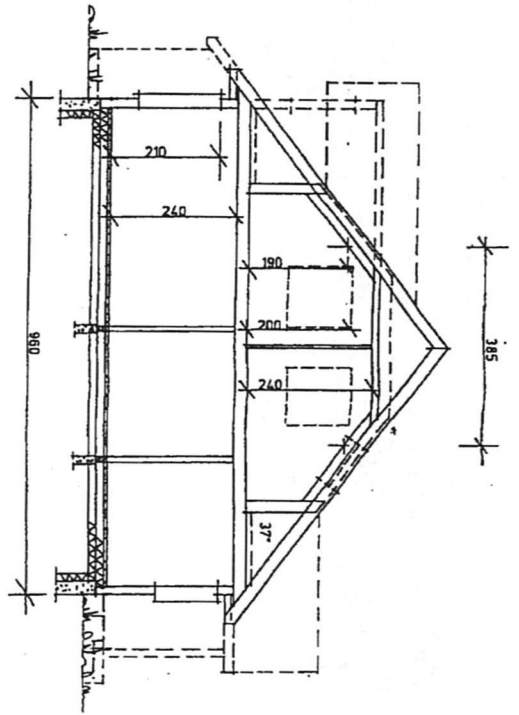

SNITT A-A

FJELL KOMMUNE  
 Sentralarkivet  
 27 JAN. 2024

10009 E-3



**NORDBOHUS**

B. Telle Trearbeid as  
 Telle's Næringspark, 5357 Fjell - Tlf: 56 31 20 80 - Fax: 56 31 20 81  
 E-post: firmapost@telle-tre.no

Byggh.: EINAR NORDLAND

Byggepl.: TOMT 2, BRATTHOLMEN

Kommune: FJELL Selger: A.H.

Mål: 1:100

BYA: 102/204 m<sup>2</sup>

BTA: m<sup>2</sup>

BA: 97/194 m<sup>2</sup>

Dato: 8.1.04

Denne tegn. tilhører B. Telle's Trearbeid A/S. Etterligning kfr. om åndsverk av 12.5.1961.

Sign: WS

Nr. II Hus 2-MANNS BOLIG

Tegn. LOFTSPLAN, SNITT

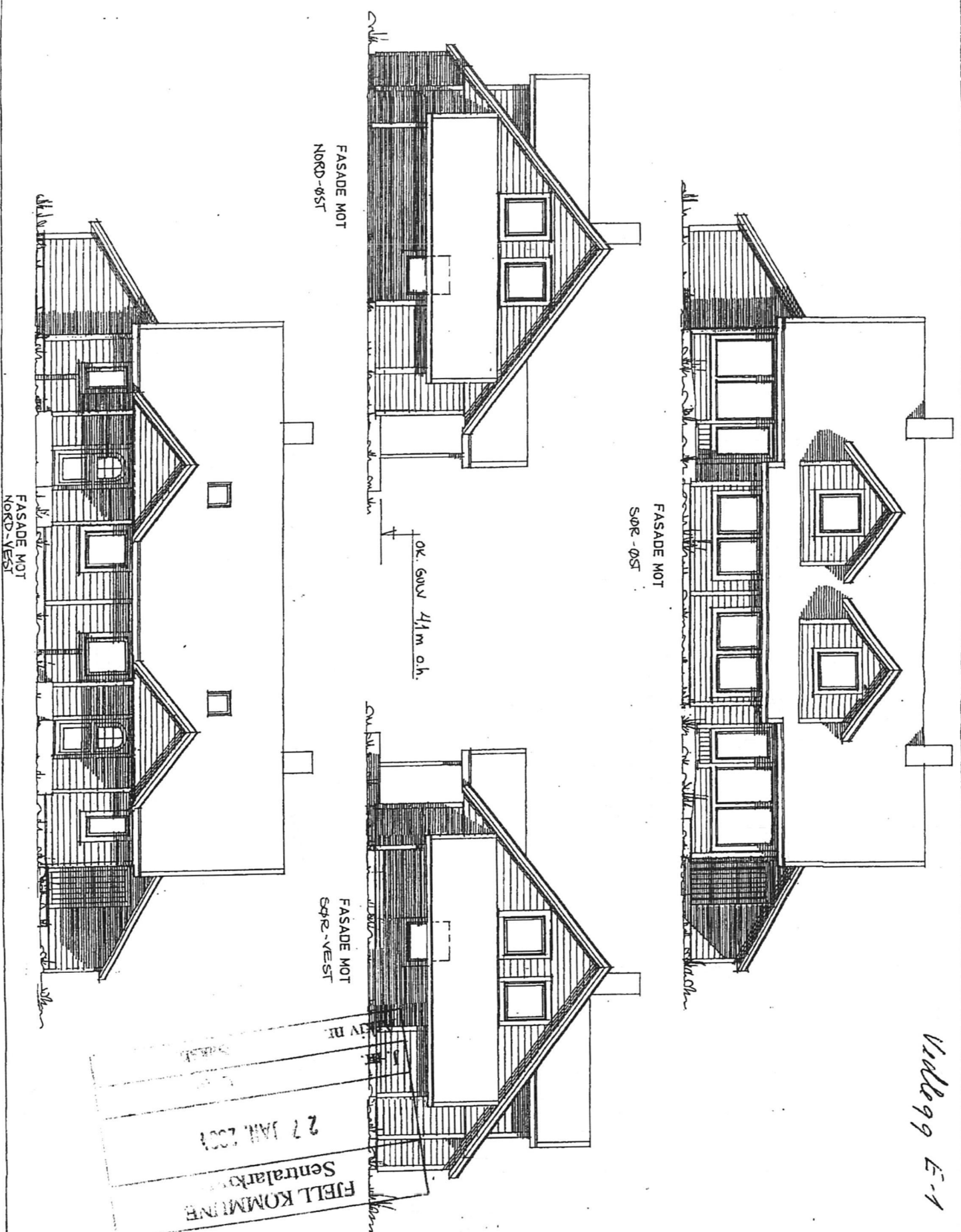

FJELL KOMMUNE  
 Sentralarkiv  
 27 JAN 2004

Vedlegg E-1



**NORDBOHUS**  
 B. Telle · Trearbeid as  
 Telfax: Næringspark, 5357 Fjell · Tlf: 56 31 20 80 · Fax: 56 31 20 81  
 E-post: firmapost@telle-tre.no

Ref: Snudd carport i leil.1		21.01.04	M. Dale
Byggh:	EINAR NORDLAND	BRA HYBEL:	
Byggepl:	TOMT 2, BRATTHOLMEN	BRA: 119/238 m <sup>2</sup>	
Kommune:	FJELL	BRA-K: 114/228 m <sup>2</sup>	Korr: 13.01.04
Mål:	1:100	BYA: 102/204 m <sup>2</sup>	BA: 97/194 m <sup>2</sup>
Denne tegn. tilhører B. Telle's Trearbeid A/S. Etterligning ktr. om åndsverk av 12.5.1961.		Dato: 21.04 Sign: WS	

Nr. II	Hus 2-MANNS BOLIG	Tegn. FASADER
--------	-------------------	---------------

FJELL KOMMUNE  
Sentralarkivet

27 JAN. 2004

J. nr.

L nr.

Arkiv nr.

Saksn.

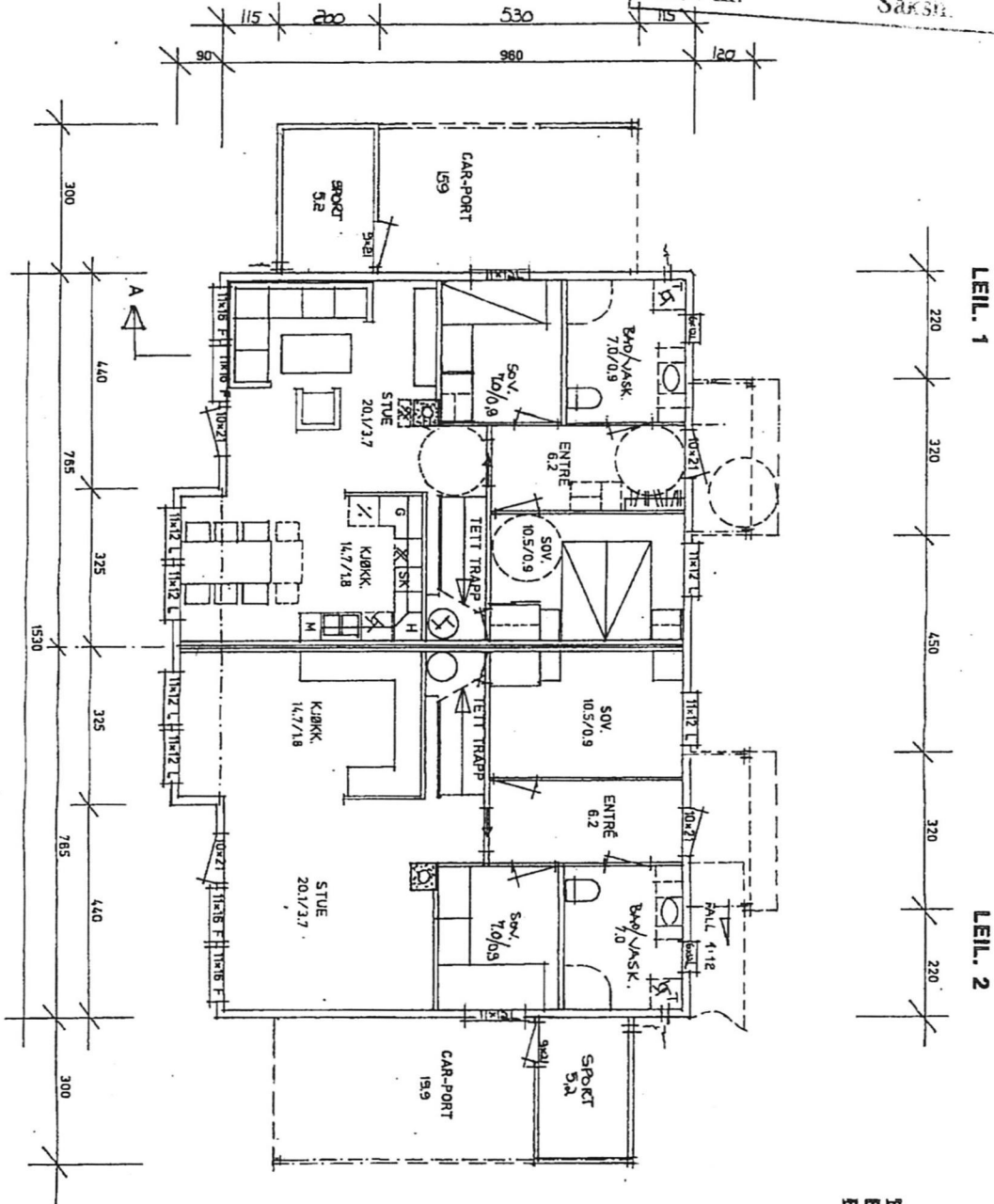

LEIL. 1

HOVEDPLAN

LEIL. 2

BRA = 76,6 m<sup>2</sup>  
BRA-K = 71,2 m<sup>2</sup>  
BA =

Willing E-2



**NORDBOHUS**

B. Telle Trearbeid as

Tel: 5357 Fjell - Tlf: 56 31 20 80 - Fax: 56 31 20 81

E-post: firmapost@telle-tre.no

Rev.: Snudd carport i leil. 1.

21.01.04

M. Dale

Byggh.: EINAR NORDLAND

BRA HYBEL:

Byggepl.: TOMT 2, BRATTHOLMEN

BRA: 119/238 m<sup>2</sup>

Kommune: FJELL

Selger: A.H.

BRA-K: 114/228 m<sup>2</sup>

Korr: 13.01.04

Nr. II

Hus 2-MÅNNS BOLIG

Tegn. HOVEDPLAN

Mål: 1:100

BYA: 102/204 m<sup>2</sup>

BTA: m<sup>2</sup>

BA: 97/194 m<sup>2</sup>

Date: 21.01.04

Donne tegn. tilhører B. Telle's Trearbeid AS. Ettergivning kfr. om åndsverk av 12.5.1961.

Sign: WS