



Kartverket

W EIENDOMSMEGLING BERGEN SENTRUM AS  
V/GAUTE NYLAND  
HELLVEIEN 126  
5039 BERGEN

Bestiller: info@ambita.com  
Deres referanse: 6001923  
Vår referanse: 3095675/20682586  
Bestilling: C3 2023-02-22 (9) 49

Dato  
22.02.2023

### Kopi av dokument fra vårt arkiv

Dere har bedt om en bekreftet kopi av følgende dokument fra arkivet:

<b>Dok.nr.:</b>	<b>Embete:</b>	<b>Registrert:</b>	<b>Rettsstiftelse:</b>
968525	200	6.11.2014	SEKSJONERING

Dokumentet er registrert på blant annet følgende eiendom:

<b>Knr.</b>	<b>Gnr.</b>	<b>Bnr.</b>	<b>Fnr.</b>	<b>Snr.</b>
4627 ASKØY	7	901	0	0

Dokumentet følger vedlagt.

Dokumentet følger ikke vedlagt. Vi kan ikke finne det i vårt arkiv.

Det finnes mye nyttig informasjon på våre nettsider [www.tinglysing.no](http://www.tinglysing.no). På <https://seeiendom.kartverket.no> er det mulig å se hva som er tinglyst i grunnboken. Ta også gjerne kontakt med vårt kundesenter på telefon 32 11 80 00. Kundesenteret er åpent alle hverdager fra klokken 09.00 til 15.00.

Med hilsen  
Statens kartverk Tinglysing



## Melding til tinglysing

Det er ført en seksjonering i matrikkelen  
Det er ført med brukstilfelle: Seksjonering

Thomas Johnsrud  
Rett kopi bekrefte



Løpenummer for forretning: 601655015  
Vedlegg: Ja

### Rekvirent av tinglysing

Organisasjonsnr	Navn	Adresse
964338442	ASKØY KOMMUNE	Postboks 323, 5323 KLEPPESTØ

### Rekvirent(er) av forretning

Fødselsdato/Orgnr	Navn	Bruksenhet	Adresse
983756662	BEVY EIENDOM AS		5310 HAUGLANDSHELLA

### Matrikkelenhet(er) som er seksjonert

Knr	Gnr	Bnr
1247	7	901

### Nye seksjoner

Knr	Gnr	Bnr	Fnr	Snr	Sameiebrøk	Formålskode	Tilleggsareal bygning	Eksklusivt uteareal
1247	7	901	0	1	1410 / 9107	Næringseksjon	Nei	Nei
1247	7	901	0	2	1643 / 9107	Næringseksjon	Ja	Nei
1247	7	901	0	3	704 / 9107	Næringseksjon	Nei	Nei
1247	7	901	0	4	488 / 9107	Næringseksjon	Nei	Nei
1247	7	901	0	5	98 / 9107	Boligseksjon	Nei	Nei
1247	7	901	0	6	78 / 9107	Boligseksjon	Nei	Nei
1247	7	901	0	7	100 / 9107	Boligseksjon	Nei	Nei
1247	7	901	0	8	98 / 9107	Boligseksjon	Nei	Nei
1247	7	901	0	9	78 / 9107	Boligseksjon	Nei	Nei
1247	7	901	0	10	80 / 9107	Boligseksjon	Nei	Nei
1247	7	901	0	11	79 / 9107	Boligseksjon	Nei	Nei
1247	7	901	0	12	98 / 9107	Boligseksjon	Nei	Nei
1247	7	901	0	13	78 / 9107	Boligseksjon	Nei	Nei
1247	7	901	0	14	78 / 9107	Boligseksjon	Nei	Nei
1247	7	901	0	15	78 / 9107	Boligseksjon	Nei	Nei
1247	7	901	0	16	109 / 9107	Boligseksjon	Nei	Nei
1247	7	901	0	17	78 / 9107	Boligseksjon	Nei	Nei
1247	7	901	0	18	78 / 9107	Boligseksjon	Nei	Nei
1247	7	901	0	19	78 / 9107	Boligseksjon	Nei	Nei

Doknr: 968525 Tinglyst: 06.11.2014  
STATENS KARTVERK FAST EIENDOM





## Melding til tinglysing

Knr	Gnr	Bnr	Fnr	Snr	Sameiebrøk	Formålskode	Tilleggsareal bygning	Eksklusivt uteareal
1247	7	901	0	20	98 / 9107	Boligseksjon	Nei	Nei
1247	7	901	0	21	109 / 9107	Boligseksjon	Nei	Nei
1247	7	901	0	22	78 / 9107	Boligseksjon	Nei	Nei
1247	7	901	0	23	78 / 9107	Boligseksjon	Nei	Nei
1247	7	901	0	24	98 / 9107	Boligseksjon	Nei	Nei
1247	7	901	0	25	98 / 9107	Boligseksjon	Nei	Nei
1247	7	901	0	26	78 / 9107	Boligseksjon	Nei	Nei
1247	7	901	0	27	84 / 9107	Boligseksjon	Nei	Nei
1247	7	901	0	28	98 / 9107	Boligseksjon	Nei	Nei
1247	7	901	0	29	78 / 9107	Boligseksjon	Nei	Nei
1247	7	901	0	30	80 / 9107	Boligseksjon	Nei	Nei
1247	7	901	0	31	73 / 9107	Boligseksjon	Nei	Nei
1247	7	901	0	32	98 / 9107	Boligseksjon	Nei	Nei
1247	7	901	0	33	78 / 9107	Boligseksjon	Nei	Nei
1247	7	901	0	34	78 / 9107	Boligseksjon	Nei	Nei
1247	7	901	0	35	78 / 9107	Boligseksjon	Nei	Nei
1247	7	901	0	36	109 / 9107	Boligseksjon	Nei	Nei
1247	7	901	0	37	78 / 9107	Boligseksjon	Nei	Nei
1247	7	901	0	38	78 / 9107	Boligseksjon	Nei	Nei
1247	7	901	0	39	98 / 9107	Boligseksjon	Nei	Nei
1247	7	901	0	40	109 / 9107	Boligseksjon	Nei	Nei
1247	7	901	0	41	78 / 9107	Boligseksjon	Nei	Nei
1247	7	901	0	42	98 / 9107	Boligseksjon	Nei	Nei
1247	7	901	0	43	98 / 9107	Boligseksjon	Nei	Nei
1247	7	901	0	44	78 / 9107	Boligseksjon	Nei	Nei
1247	7	901	0	45	84 / 9107	Boligseksjon	Nei	Nei
1247	7	901	0	46	98 / 9107	Boligseksjon	Nei	Nei
1247	7	901	0	47	78 / 9107	Boligseksjon	Nei	Nei
1247	7	901	0	48	80 / 9107	Boligseksjon	Nei	Nei
1247	7	901	0	49	50 / 9107	Boligseksjon	Nei	Nei
1247	7	901	0	50	98 / 9107	Boligseksjon	Nei	Nei
1247	7	901	0	51	78 / 9107	Boligseksjon	Nei	Nei
1247	7	901	0	52	78 / 9107	Boligseksjon	Nei	Nei





## Melding til tinglysing

Knr	Gnr	Bnr	Fnr	Snr	Sameiebrøk	Formålskode	Tilleggsareal bygning	Eksklusivt uteareal
1247	7	901	0	53	78 / 9107	Boligseksjon	Nei	Nei
1247	7	901	0	54	109 / 9107	Boligseksjon	Nei	Nei
1247	7	901	0	55	78 / 9107	Boligseksjon	Nei	Nei
1247	7	901	0	56	78 / 9107	Boligseksjon	Nei	Nei
1247	7	901	0	57	98 / 9107	Boligseksjon	Nei	Nei
1247	7	901	0	58	109 / 9107	Boligseksjon	Nei	Nei
1247	7	901	0	59	78 / 9107	Boligseksjon	Nei	Nei
1247	7	901	0	60	98 / 9107	Boligseksjon	Nei	Nei

Melding til tinglysing er hjemlet i Matrikelloven § 24



Begjæring<sup>1)</sup> om

oppdeling i eierseksjoner

reseksjonering

Askøy kommune  
 Postboks 323  
 5323 KLEPPESTØ  
 Org. nr. 964 338 442  
 983756662

Plass for tinglysningsstempel

Opplysninger i feltene 1-4 registreres i grunnboken

1. Eiendommen					
Kommunenr	Kommunens navn	Gnr	Bnr	Festenr	Snr
1247	Askøy Kommune	7	901		

2. Hjemmelshaver(e)		
Fødselsnr/Org.nr (11/9 siffer) <sup>2)</sup>	Navn	Ideell andel <sup>3)</sup>
983756662	Bevy Eiendom AS	

3. Begjæring																					
Eiendommen begjæres oppdelt i eierseksjoner slik det fremgår av etterstående fordelingsliste.																					
S.-nr	For-mål <sup>4)</sup>	Brøk (teller) <sup>5)</sup>	Til-leggs-areal <sup>6)</sup>	S.-nr	For-mål <sup>4)</sup>	Brøk (teller) <sup>5)</sup>	Til-leggs-areal <sup>6)</sup>	S.-nr	For-mål <sup>4)</sup>	Brøk (teller) <sup>5)</sup>	Til-leggs-areal <sup>6)</sup>	S.-nr	For-mål <sup>4)</sup>	Brøk (teller) <sup>5)</sup>	Til-leggs-areal <sup>6)</sup>	S.-nr	For-mål <sup>4)</sup>	Brøk (teller) <sup>5)</sup>	Til-leggs-areal <sup>6)</sup>		
1	N	1410		13	B	78		25	B	98		37	B	78		49	B	50			
2	N	1643	B	14	B	78		26	B	78		38	B	78		50	B	98			
3	N	704		15	B	78		27	B	84		39	B	98		51	B	78			
4	N	488		16	B	109		28	B	98		40	B	109		52	B	78			
5	B	98		17	B	78		29	B	78		41	B	78		53	B	78			
6	B	78		18	B	78		30	B	80		42	B	98		54	B	109			
7	B	100		19	B	78		31	B	73		43	B	98		55	B	78			
8	B	98		20	B	98		32	B	98		44	B	78		56	B	78			
9	B	78		21	B	109		33	B	78		45	B	84		57	B	98			
10	B	80		22	B	78		34	B	78		46	B	98		58	B	109			
11	B	79		23	B	78		35	B	78		47	B	78		59	B	78			
12	B	98		24	B	98		36	B	109		48	B	80		60	B	98			
Sum tellere:								9107	= nevner:				9107								

4. Supplerende tekst<sup>7)</sup>

OBS! Her påføres kun opplysninger som skal og kan tinglyses. Ved reseksjonering skal dessuten oppgis hva endringen består i og eventuelt på hvilken måte fellesarealene endres.



### 5. Egenerklæring

Undertegnede erklærer at

- a)  seksjoneringen gjelder planlagt bygning hvor byggetillatelse er gitt, eller  
 seksjoneringen gjelder bestående bygning hvor seksjoneringen bare omfatter bruksenheter som er ferdig utbygd
- b)  seksjoneringen omfatter alle bruksenheter i eiendommen
- c)  inndelingen i bruksenheter gir en formålstjenlig avgrensning av de enkelte bruksenheter
- d)  bruksenhetsens formål (bolig eller næring) er i samsvar med gjeldende arealplanformål, eller  
 det foreligger tillatelse til annen bruk etter plan- og bygningsloven
- e)  ingen bruksenheter omfatter deler av eiendommen som er nødvendig til bruk for andre bruksenheter i eiendommen, eller deler som etter bestemmelser, vedtak eller tillatelser gitt i eller i medhold av plan- og bygningsloven, er fastsatt å skulle tjene beboernes eller bebyggelsens felles behov
- f)  areal som skal tjene sameiernes felles bruk eller eiendommens drift er fellesareal. Fellesarealet omfatter ikke vaktmesterbolig som er utleid til andre enn vaktmesteren, og hvor leier har kjøperett (§ 14)
- g)  hver bruksenhets hoveddel er en klart avgrenset og sammenhengende del av en bygning på eiendommen og har egen inngang fra fellesareal eller naboeiendom
- h)  hver boligseksjon har kjøkken, bad og wc innenfor hoveddelen av bruksenheten. Bad og wc er i eget eller egne rom, eller  
 boligseksjonen er en fritidsbolig, eller  
 alle boligene inngår i en samleseksjon bolig
- i)  det er fastsatt vedtekter (§ 28).

Undertegnede er kjent med at det er straffbart å avgi eller benytte uriktig erklæring (straffeloven § 189 og § 190).

### 6. Tegninger m v

Alle vedlegg skal være i A4 format og fortløpende sidenummerert. Vedlegg som skal følge seksjoneringsbegjæringen:

- a) Situasjonsplan (§ 7, annet ledd).
- b) Plantegninger over kjeller, alle etasjene og loft.  
På tegningene er grensene for bruksenheterne, forslag til seksjonsnummer og bruken av de enkelte rom tydelig angitt (§ 7, annet ledd).
- c) Liste med navn og adresse på alle leiere av bolig i eiendommen. (Skal ikke følge med til tinglysing.)
- d) Vedtekter (§ 28). (Skal ikke følge med til tinglysing.)
- e) Samtykke fra panthaver ved reseksjonering (§§ 12 og 13).

### 7. Underskrifter

Sted, dato

Askøy, den  
28. oktober 2014

Hjemmelshaver (§§ 7 og 12) / Styret (§ 13)

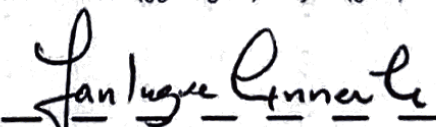
  
for BEVY EIENDOM AS  
Jan Ingve Grønnevik

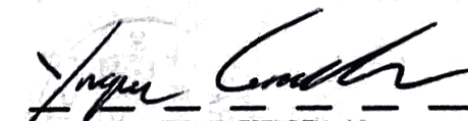
  
for BEVY EIENDOM AS  
Yngve Grønnevik

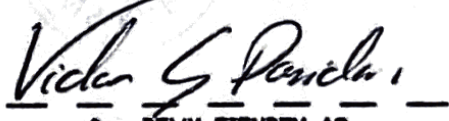
  
for BEVY EIENDOM AS  
Vidar Grønnevik Davidsen

Ektefelle/registrert partner

(Ved reseksjonering kreves samtykke fra ektefelle/registrert partner hvor sameiebrøken reduseres)



**8. Styrets samtykke m v ved reseksjonering <sup>8)</sup>**

- Styret samtykker til reseksjonering (§ 12),  
eller  
 Styret erklærer at sameiemøtet har samtykket til reseksjonering (§ 30)

Sted, dato

Underskrift

**9. Kommunens tillatelse til seksjonering/reseksjonering**

- Befaring er foretatt  
 Målebrevkart for tilleggsdeler er utarbeidet og vedlagt <sup>9)</sup>
- Tillatelsen er inntatt nedenfor  
 Tillatelsen følger vedlagt

**Kommunen erklærer at tillatelse til seksjonering/reseksjonering er gitt for:**

Gnr	Bnr	Fnr	Snr	
7	901		1247	Askøy kommune

Dato

3/11-14

Stempel og underskrift

**Noter:**

- 1) Kommunen skal gi tillatelse til seksjonering/reseksjonering og skal deretter sende begjæringen til tinglysning. Begjæring, situasjonsplan og plantegning sendes kommunen i tre eksemplarer.
- 2) Det er Enhetsregisterets organisasjonsnummer som skal brukes.
- 3) Feltet for ideell andel utfylles bare når det er flere hjemmelshavere.
- 4) B=boligseksjon, N=næringsseksjon, SB=samleseksjon bolig, SN=samleseksjon næring.
- 5) Ved oppdeling skal det for hver seksjon fastsettes en sameiebrøk med hele tall i teller og nevner.
- 6) Sett B dersom tilleggsarealet gjelder bygning, G dersom tilleggsarealet gjelder grunn, eventuelt BG hvis tilleggsarealet gjelder både bygning og grunn.
- 7) Det er bare rettsstiftelser som skal og kan tinglyses som tas inn her. Legalpanterett etter eierseksjonsloven § 25 første ledd kan ikke tinglyses. Her tas bare med panterett som kommer i tillegg, jf § 25 tredje ledd. Panterett inntatt i oppdelingsbegjæringen gir ikke tvangsgrunnlag.
- 8) Etter eierseksjonsloven § 12 skal styret i noen tilfeller samtykke til reseksjonering. I de tilfeller hvor sameiemøtets samtykke er nødvendig, innestår styret for at samtykket er innhentet, jf § 30.
- 9) Kommunen skal legge ved målebrevkart med tinglysingsgjenpart.



S103

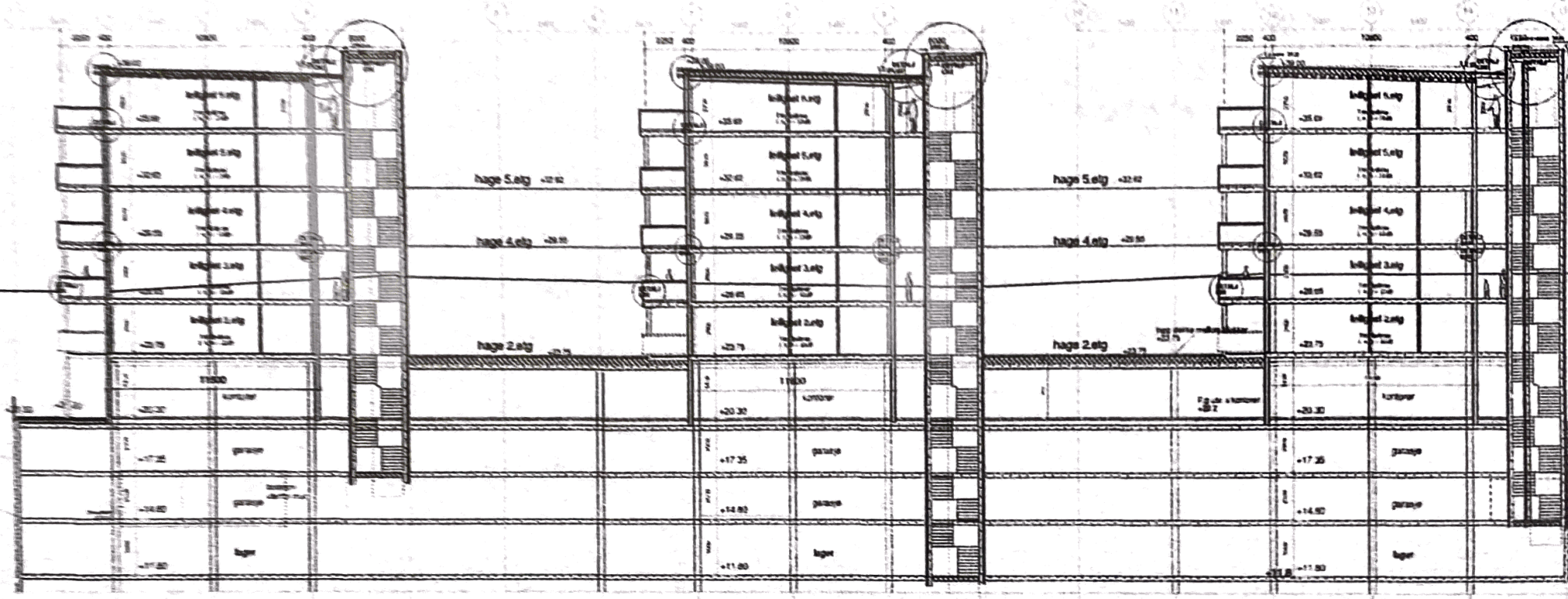

SNITT D-D



0 SEKSJØNERINGSTEGNING		23.09.14	hfu
REV. REVISJONEN GJØRER		BATO	CLONUPP
FILTAKSMÅNED		DATO	
BEVY EIENDOM		15.09.2014	
PROJEKT		KONT/TEG: hfu	ETB: hfu
Seksjønering 7/901 Kjelpeste Terrasse		TITTEL Snitt D-D	
LEIENDOMMID Sør 7. etg. 901		TEGNINGSTATUS Seksjøneringstegning	
FURNES BYGG		PROJLØS:	TEGNEREN:
HILMARSTAD KONTORSTED 10. SØRRE BENTSEN 14. FURNESSTAD, SØRSTAD, HILMARSTAD RÅDGIVENDE INGENIØR, BYGG		-	S103
FILMÅNED:		REVISJONER:	
		0	



S104

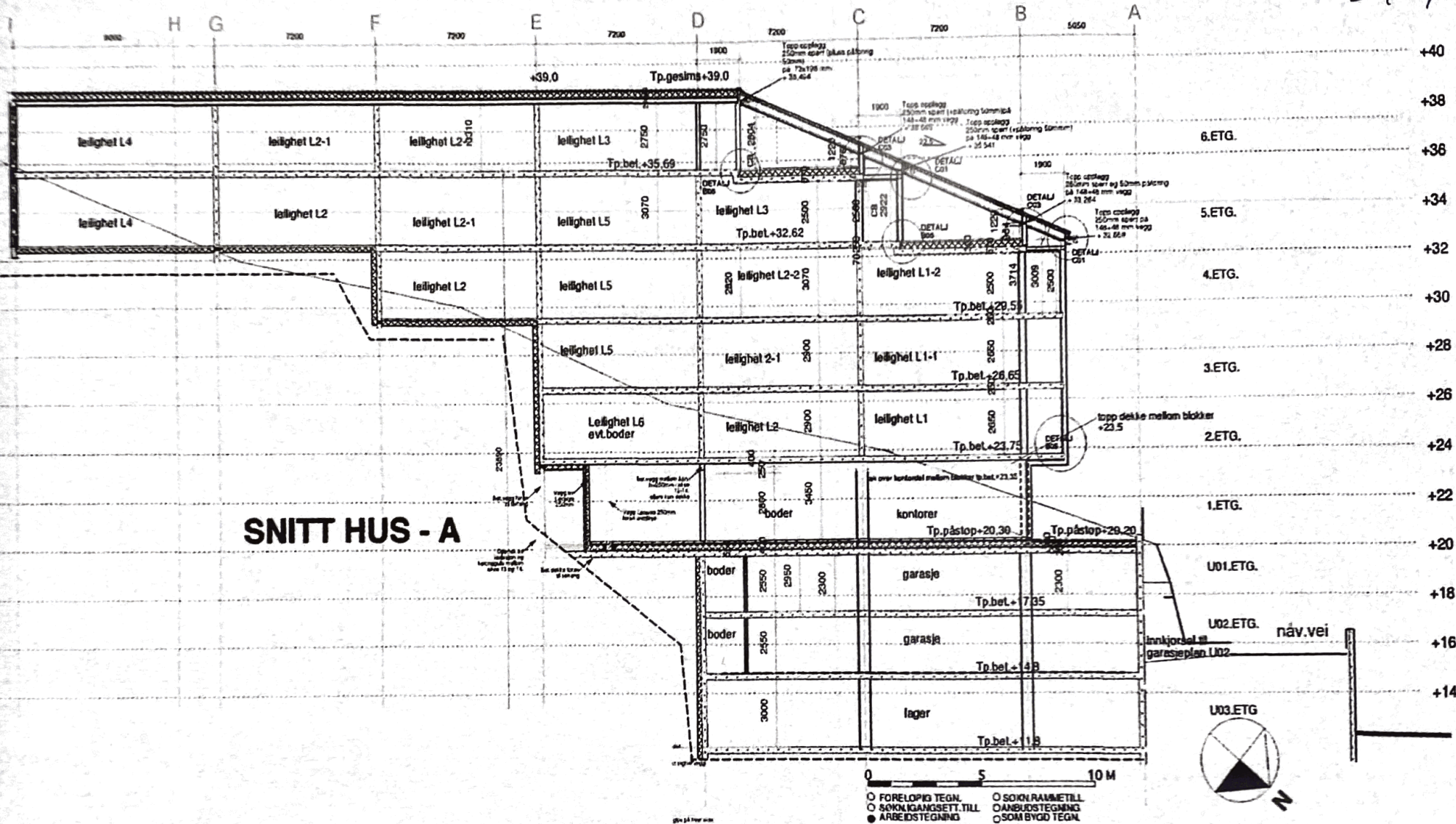

**SNITT HUS - A**



- FORELØPIG TEGN.
- SØKNINGSETT TILL
- ARBEIDSTEGNING
- SØKN RAMMETILL
- ANBUDSTEGNING
- SOM BYGGTEGN.

0	SEKSJONERINGSTEGNING	23.09.14	hfU
REV	REVISJONEN GJELDER	DATO	SIGNATUR
TILTALENSHVER		REVISJONEN	DATO
BEVY EIENDOM		hfU	15.09.2014
PROSJEKT		hfU	hfU
Seksjonerings 7/901 Kelppestø Terrasse		TITTEL Snitt A-A Hus A	
ETENDINGSNO		TEGNINGSTATUS	
Seks 7/901		Seksjoneringsstegning	
BYGGPÅSARPLESIC		PROSJEKT	
Seks 7/901		S104	
Furnes Bygg		REVISJONEN	
KONTOR: HVERSLUTT ER, SEER BERGEN		FILMNR	
TILF. VIKINGEN, ERDET, HVALER, BERGEN		0	
RÅDGIVENDE INGENIØR, BYGG			

5105 AN

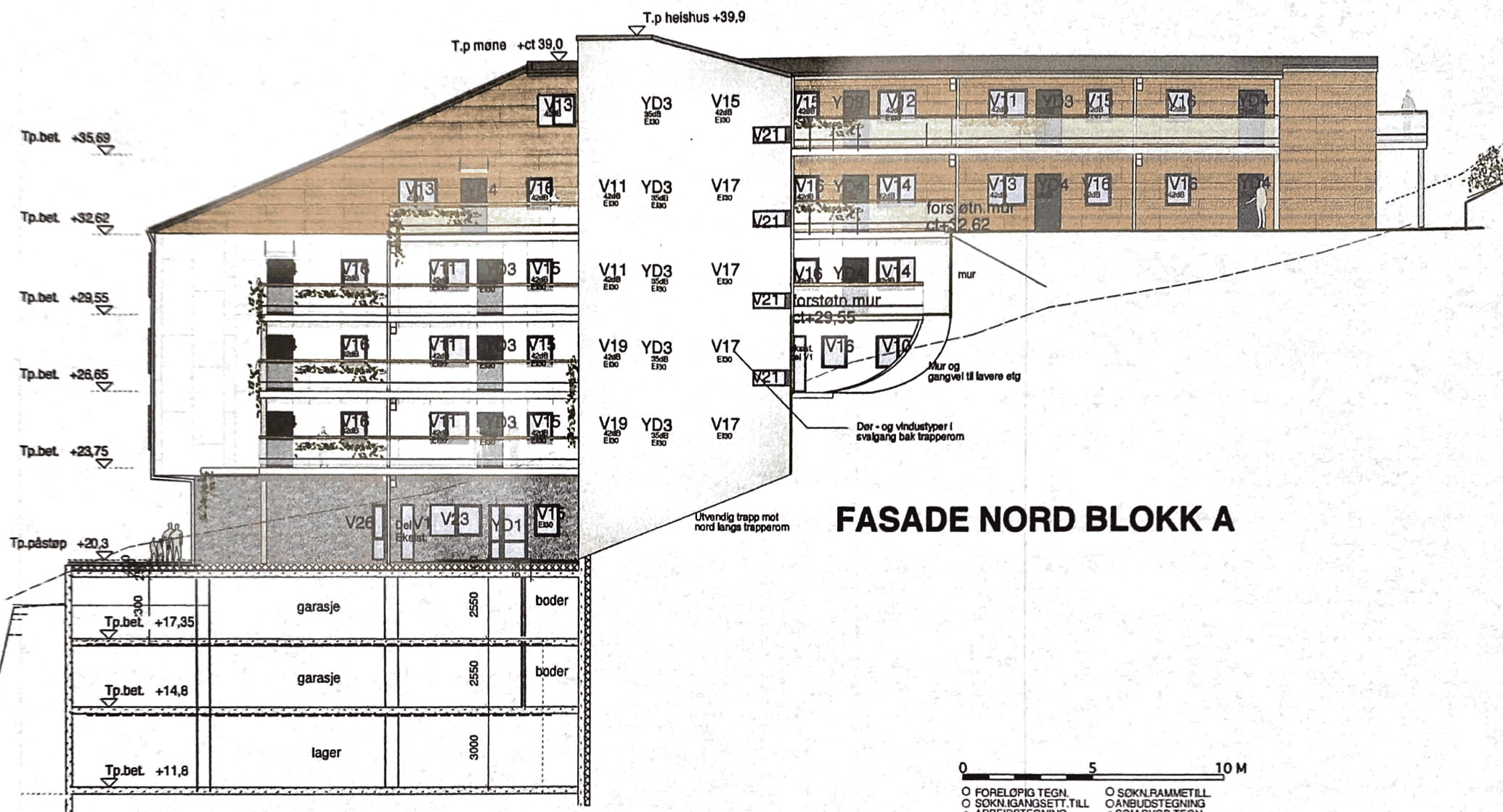

# FASADE NORD BLOKK A



0		5		10 M			
<input type="checkbox"/>	FORELØPIG TEGN.	<input type="checkbox"/>	SØKN.RAMMETILL.	<input type="checkbox"/>	SOM BYGD TEGN.		
<input type="checkbox"/>	SØKN.GANGSETT.TILL.	<input type="checkbox"/>	ANBUDESTEGNING	<input type="checkbox"/>			
<input checked="" type="checkbox"/>	ARBEIDSTEGNING	<input type="checkbox"/>		<input type="checkbox"/>			
Revta.	Restinga gjekt.	Dato.	Sign.	Revta.	Restinga gjekt.	Dato.	Sign.
A	Arbeidsgangsett og plassering vindustyper/lysthus	05.01.14	BRV				
B	Tekst utarbeidet	07.02.14	BRV				
C	Peris, fasadestiler i tegl, og andre vindustyper utarbeidet	24.03.14	BRV				
D	Fasade til ACDA bygg	13.05.14	EKV				
E	Utarbeid 1. og 2. etg	30.05.14	EKV				
Bygg herfra: <b>BEVY EIENDOM AS</b>		Prosjekt nr.: <b>1148/12</b>		Målestokk: <b>1:100</b>			
Prosjekt: <b>KLEPPESTØ TERRASSE</b>		Dato: <b>22.01.14</b>		Sign.: <b>EKV</b>			
Tittel: <b>FASADE NORD BYGG A</b>		Kontroll: <b>JT</b>		Revisjon: <b>040 E</b>			
<b>TVEIT</b> ARKITEKTKONTOR AS MNAL		BOKS 110 5321 KLEPPESTØ E-POST: post@tveitark.no		TLP: 56 14 08 75 Mobil 91872027 ORG.NR. 981 475 984			

S 105 AS

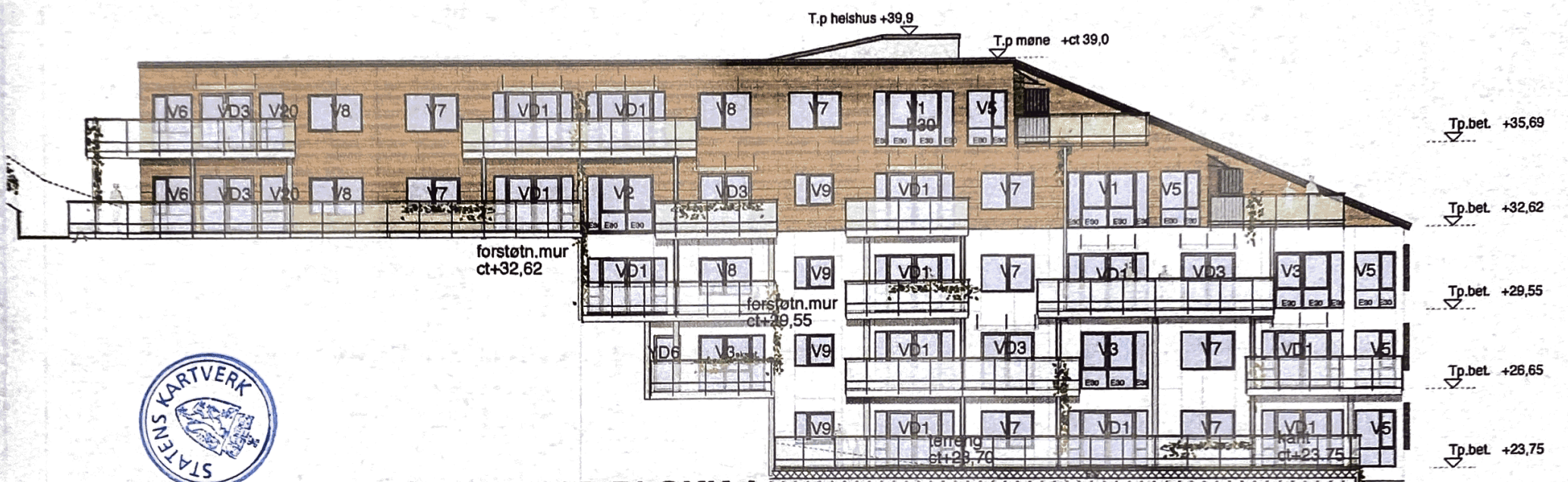

## FASADE SØR BLOKK A



- FORELØPIG TEGN.
- SØKN I GANGSETT. TILL.
- ARBEIDSTEGNING
- SØKN RAMMETILL.
- ANBUDSTEGNING
- SOM BYGD TEGN.

Retta	Rettinga gjeldr	Dato	Sign.	Retta	Rettinga gjeldr	Dato	Sign.
A	Takst utseendings og heistus	07.02.14	EKV				
B	Herforfikk tekniske tegninger Ekvil,eng	24.03.14	EKV				
C	Planene til ACOA bestilling	13.05.14	EKV				

Bygg nr: <b>BEVY EIENDOM AS</b>	Prosjekt nr: <b>1148/12</b>	Målestokk <b>1:100</b>
Pro spør: <b>KLEPPESTØ TERRASSE</b>	Dato <b>22.01.14</b>	Sign. <b>EKV</b>
Tekst <b>FASADE SØR BYGG A</b>	Kontr.: <b>JT</b>	Tegn.nr. <b>042</b>
		Revisjon: <b>C</b>

**TVEIT** ARKITEKTKONTOR AS MNAL  
 BOKS 110 5321 KLEPPESTØ E-POST post@hellark.no  
 TLF. 56 14 08 75 Mobil 91872027 ORG.NR. 981 475 984

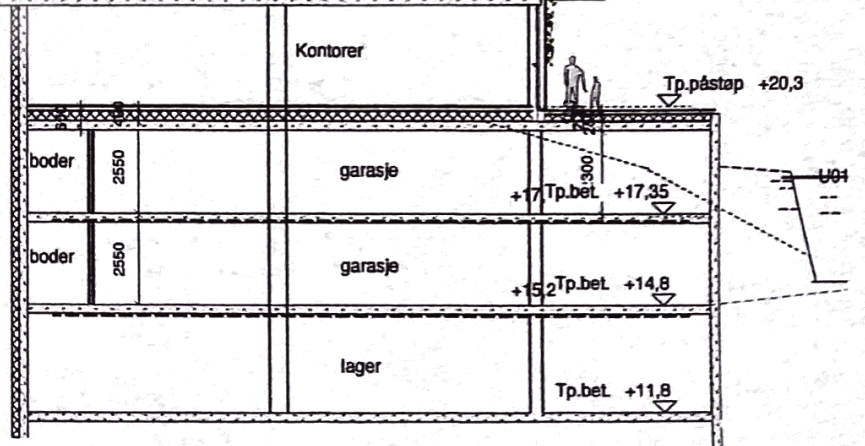

S105 AV

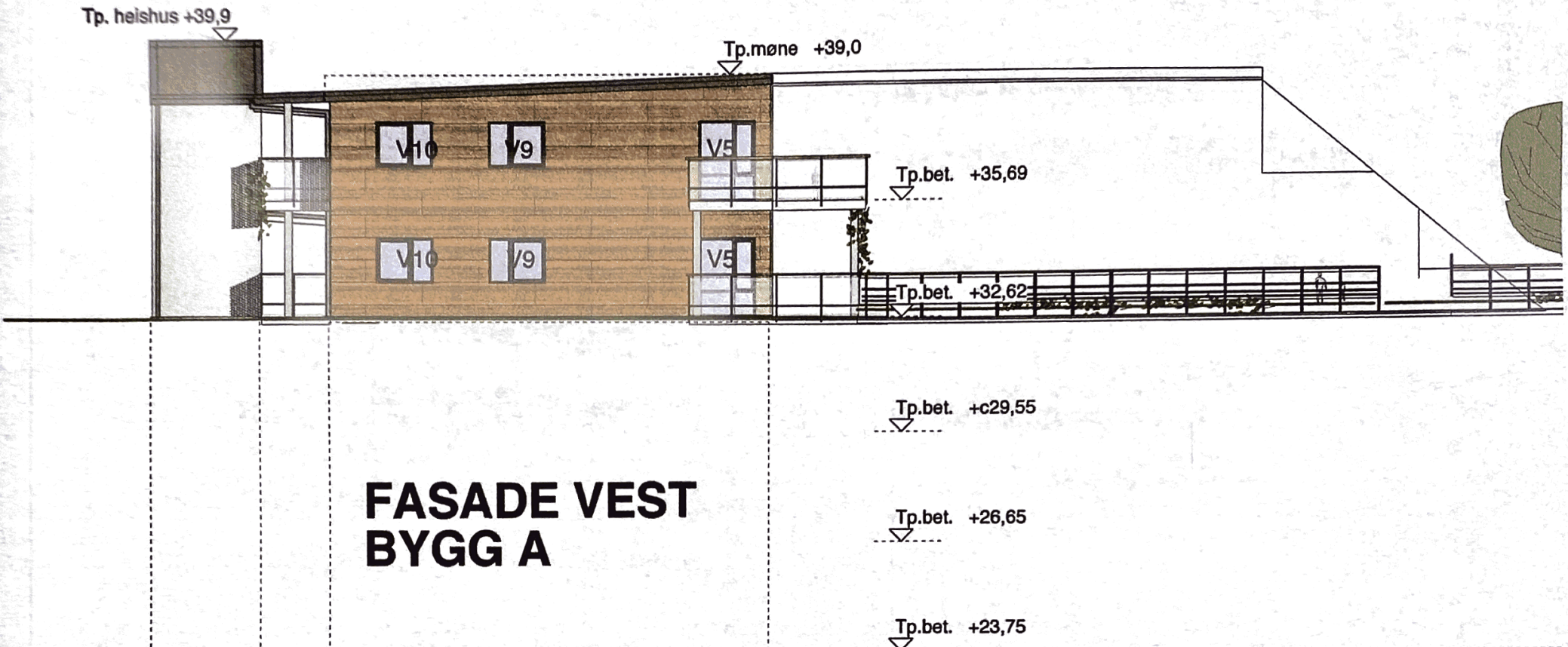

# FASADE VEST BYGG A

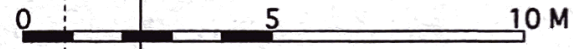

- FORELØPIG TEGN.
- SØKN.IGANGSETT.TILL
- ARBEIDSTEGNING
- SØKN.RAMMETILL
- ANBUDSTEGNING
- SOM BYGD TEGN.

Retta:	Rettinga gjeld:	Dato:	Sign:	Retta:	Rettinga gjeld:	Dato:	Sign:
A	Tekst høydemarkering	070214	EKV				
B	Horisontale fasadeplater 5.og6.etg	240314	EKV				



Bygg-herre:	<b>BEVY EIENDOM AS</b>	Prosjekt nr.:	<b>1148/12</b>	Målestokk:	<b>1:100</b>
Prosjekt:	<b>KLEPPESTØ TERRASSE</b>	Dato:	<b>22.01.14</b>	Sign.:	<b>EKV</b>
Tekst:	<b>FASADE VEST BYGG A</b>	Kontr.:	<b>JT</b>	Tegn.nr.:	<b>043</b>
		Revisjon:			<b>B</b>

**TVEIT** ARKITEKTKONTOR AS MNAL

BOKS 110 5321 KLEPPESTØ E-POST: post@tveitark.no  
 TLF. 56 14 08 75 Mobil 91872027 ORG.NR. 981 475 984

S105 B5

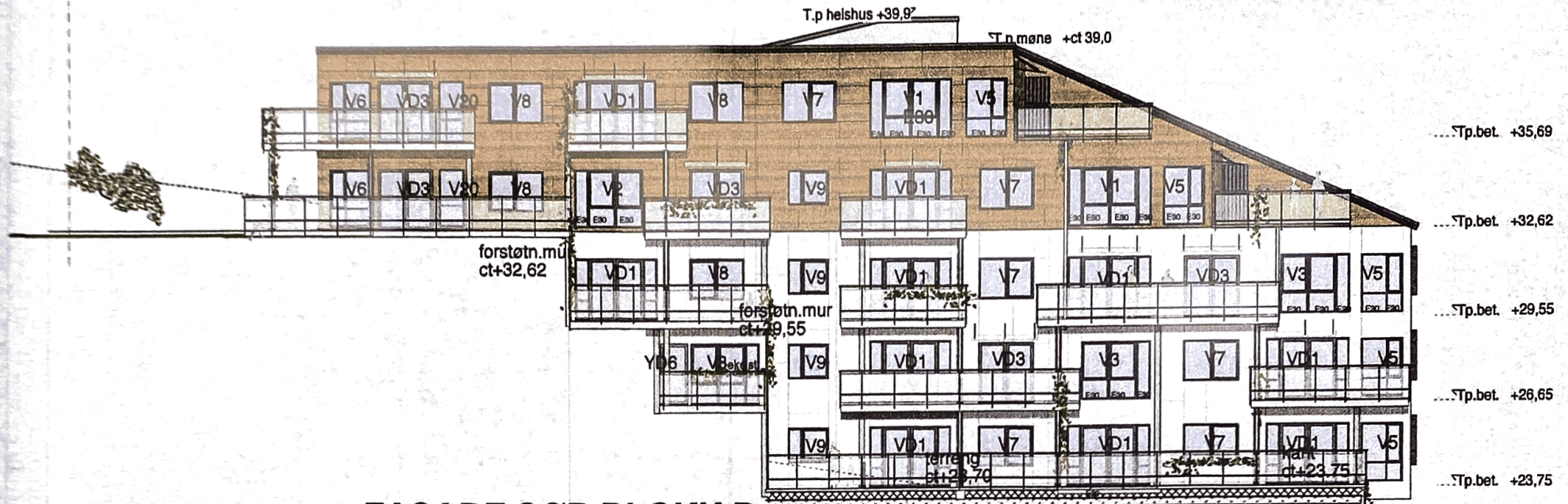

# FASADE SØR BLOKK B

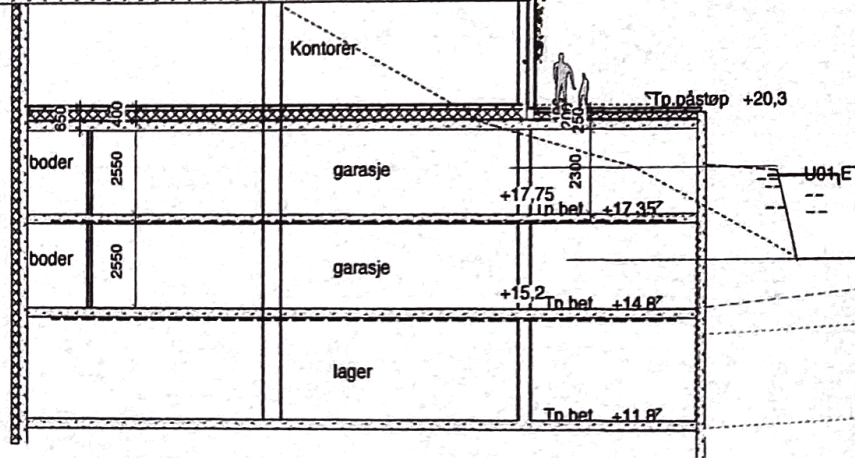

Retta:	Rettinga gjeld:	Dato:	Sign:	Retta:	Rettinga gjeld:	Dato:	Sign:
A	Fasade til E04, Innbygg	13.05.14	EKV				
B	Helshus med trykke 22M endret til 22M	13.06.14	EKV				
C	Fasade til E04	16.08.14	EKV				

**BEVY EIENDOM AS**  
 Prosjekt nr: **1148/12** Målestokk: **1:50**  
**KLEPPESTØ TERRASSE**  
 Dato: **22.01.14** Sign: **EKV**  
**FASADE SØR BYGG B**  
 Kontr.: **JT** Tegnr.: **045** Revisjon: **C**  
**TVEIT** ARKITEKONTOR AS MNAL  
 BOKS 110 5321 KLEPPESTØ E-POST: post@tveitark.no  
 TLF. 56 14 08 75 Mobil 91872027 ORG.NR. 981 475 984

S10S BV

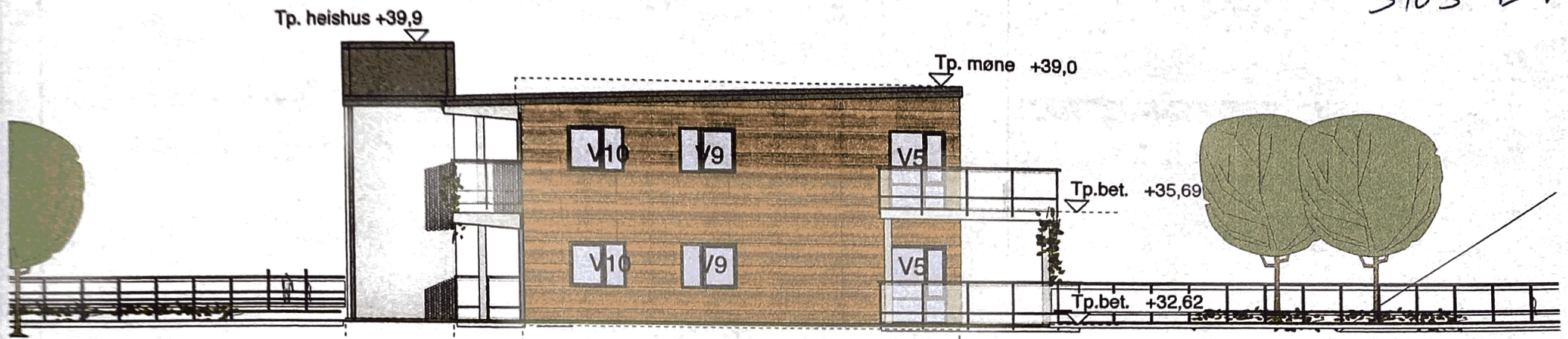

# FASADE VEST BYGG B

- FORELØPIG TEGN.
- SØKN.IGANGSETT.TILL
- ARBEIDSTEGNING
- SØKN.RAMMETILL.
- ANBUDSTEGNING
- SOM BYGD TEGN.

Retta:	Rettinga gjeld:	Dato.	Sign.	Retta:	Rettinga gjeld:	Dato.	Sign.

Bygg-herre: <b>BEVY EIENDOM AS</b>	Prosjekt nr.: <b>1148/12</b>	Målestokk: <b>1:100</b>
Prosjekt: <b>KLEPPESTØ TERRASSE</b>	Dato: <b>22.01.14</b>	Sign.: <b>EKV</b>
Tekst: <b>FASADE VEST BYGG B</b>	Kontr.: <b>JT</b>	Tegn.nr.: <b>046</b>
<b>TVEIT</b> ARKITEKTKONTOR AS MNAL BOKS 110 5321 KLEPPESTØ E-POST: post@tveltark.no TLF. 56 14 08 75 Mobil 91872027 ORG.NR. 981 475 984		

S 105 C

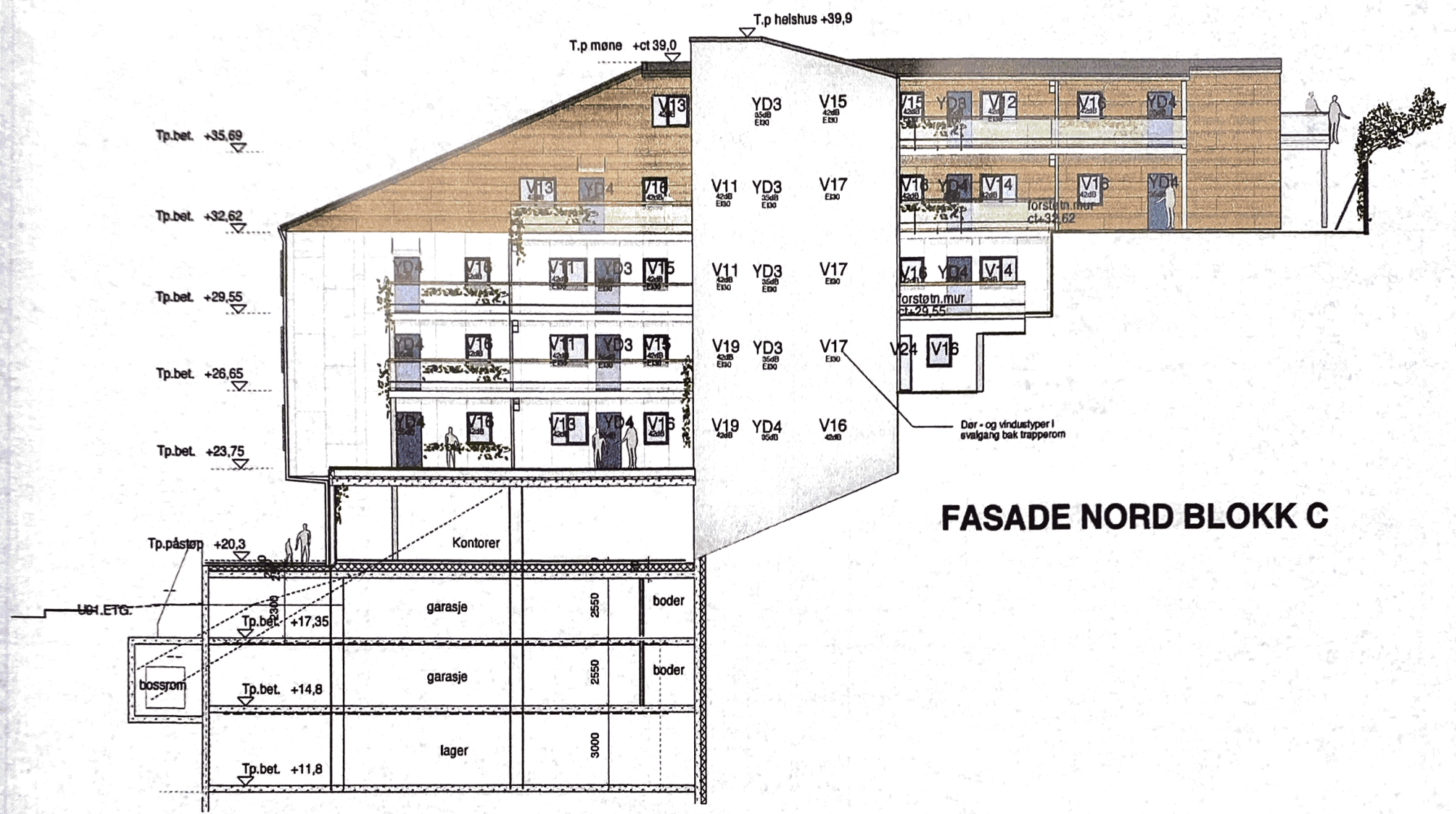

## FASADE NORD BLOKK C



Retta.	Rettings gjeld.	Dato.	Sign.	Retta.	Rettings gjeld.	Dato.	Sign.
A	Fasade til C204 bestegges utvokstypen L og	13.06.14	EKV				
B	Revidert fasade	16.08.14	EKV				
Bygg-herre: <b>BEVY EIENDOM AS</b>		Prosjekt nr.: <b>1148/12</b>	Målestokk: <b>1:100</b>				
Prosjekt: <b>KLEPPESTØ TERRASSE</b>		Dato: <b>22.01.14</b>	Sign.: <b>EKV</b>				
Tilstand: <b>FASADE NORD BYGG C</b>		Kontor: <b>JT</b>	Revisjon: <b>048 B</b>				
<b>TVEIT</b> ARKITEKTRONTOR AS MNAL		BOKS 110 S321 KLEPPESTØ E-POST: post@tveit.no TLF: 56 14 06 75 Mobil 91872227 ORG.NR. 981 475 984					

S 105 CS

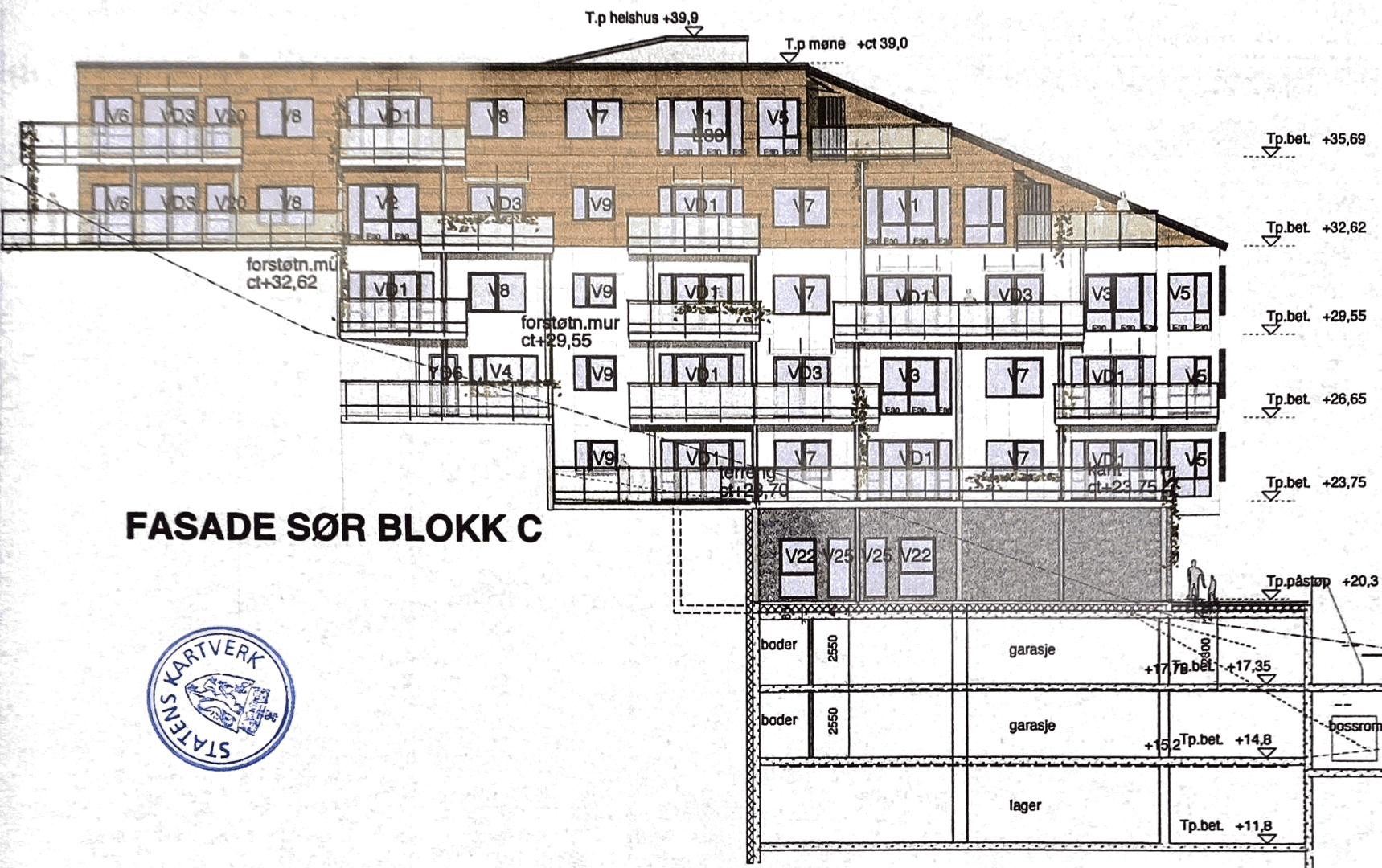

# FASADE SØR BLOKK C



Revisjon	Retnings gield	Dato	Sign.	Revisjon	Retnings gield	Dato	Sign.
A	Fasade till C004 innlagt	13.05.14	EKV				
B	Stuk altant vridning i lill C004	30.05.14	EKV				
C	Revisjon fasade C004	16.09.14	EKV				

Byggherre <b>BEVY EIENDOM AS</b>	Prosjekt nr. <b>1148/12</b>	Målestokk <b>1:100</b>
Prosjekt <b>KLEPPESTØ TERRASSE</b>	Dato <b>22.01.14</b>	Sign. <b>EKV</b>
Tekst <b>FASADE SØR BYGG C</b>	Kontroll <b>JT</b>	Revisjon <b>049 C</b>



S105 CV

Tp. heishus +39,9

Tp. møne +39,0

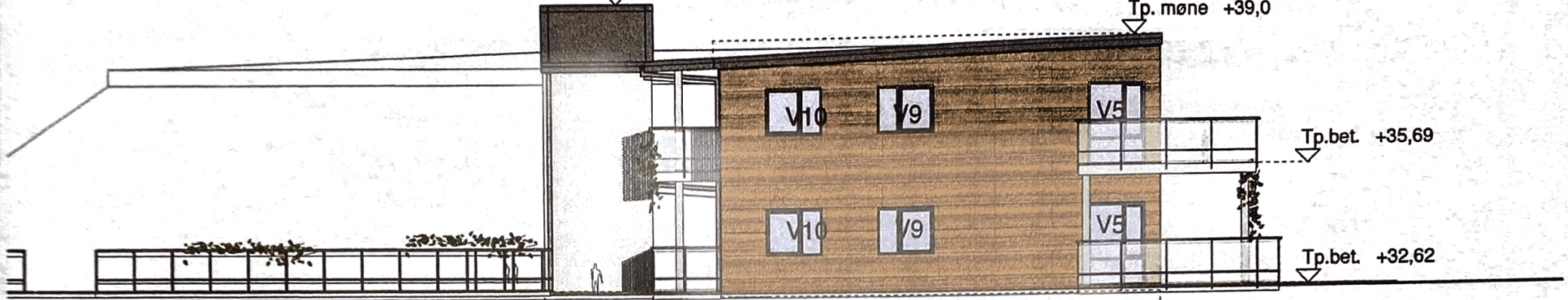

Tp.bet. +35,69

Tp.bet. +32,62

Tp.bet. +c29,55

Tp.bet. +26,65

Tp.bet. +23,75

Tp.påstøp + 20,3

Tp.bet. + 17,35

Tp.bet. +14,8

# FASADE VEST BYGG C



- FORELØPIG TEGN.
- SØKN.IGANGSETT.TILL
- ARBEIDSTEGNING
- SØKN.RAMMETILL
- ANBUDSTEGNING
- SOM BYGD TEGN.

Retta:	Rettinga gjeld:	Dato:	Sign:	Retta:	Rettinga gjeld:	Dato:	Sign:

Bygg-herre: <b>BEVY EIENDOM AS</b>	Prosjekt nr.: <b>1148/12</b>	Målestokk: <b>1:100</b>
Prosjekt: <b>KLEPPESTØ TERRASSE</b>	Dato: <b>22.01.14</b>	Sign.: <b>EKV</b>
Tekst: <b>FASADE VEST BYGG C</b>	Kontr.: <b>JT</b>	Tegn.nr.: <b>050</b>
		Revisjon: <b> </b>

S107

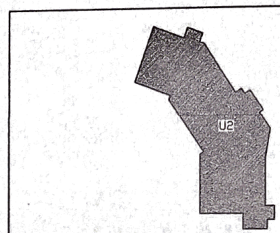
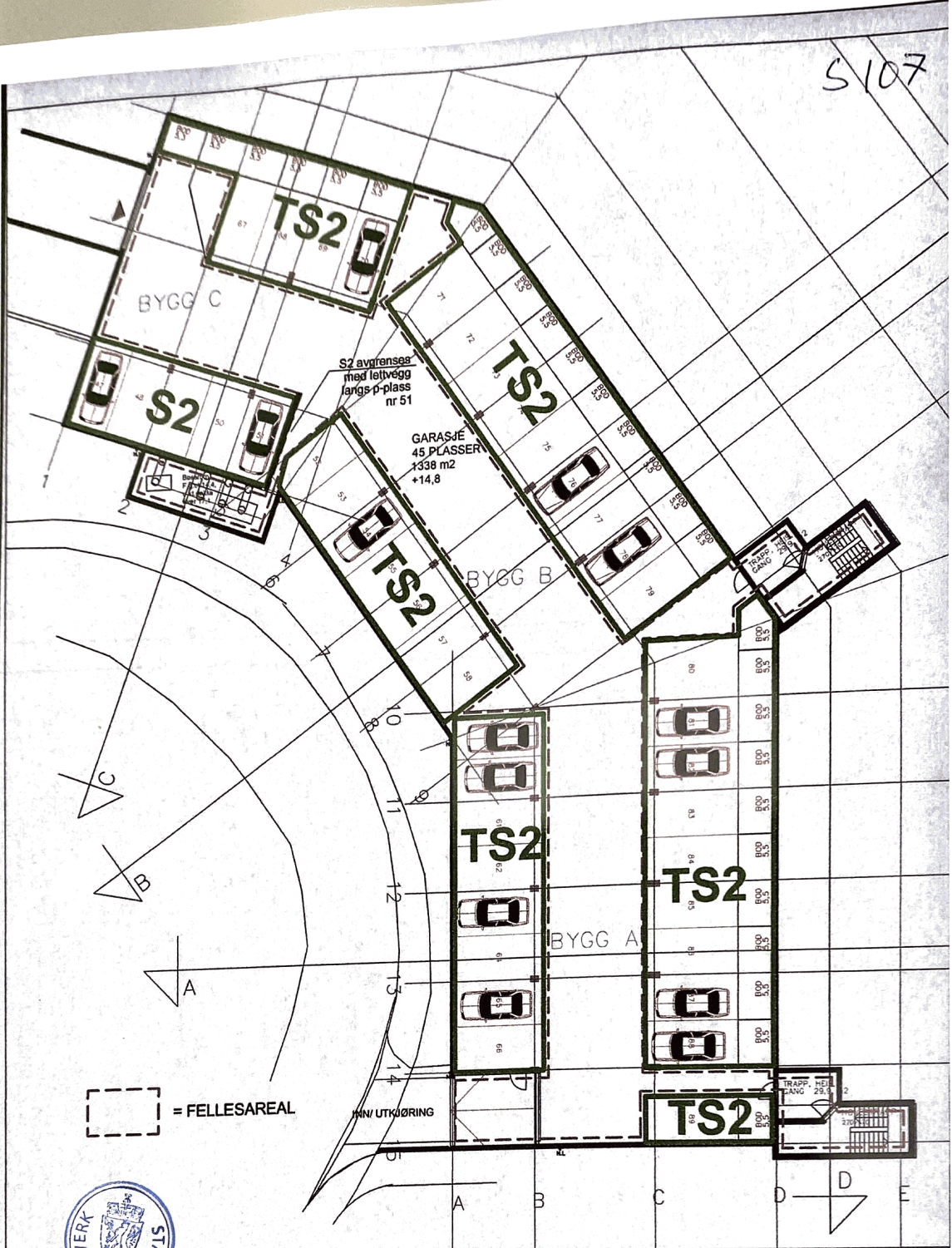

0	SEKSJONERINGSTEGNING	23.09.14	hFU
REV.	REVISJONEN GJELDER	DATO	DRØMTUP
TILTALESMAKER		MALETTOR	15.09.2014
BEVY EIENDOM AS		PROSJEKT/TEGN	hFU hFU
PROSJEKT		TITTEL	
Seksjonering 7/901 Kjelpeste Terrasse		Plan U2 etasje	
EIERENHED		TEKNIKSTATUS	
Div. 7 Rev. 001		Seksjoneringstegning	
EIERENS ADRESSE		PROSJEKT	REVISJON
Gone Kjøystadveien 12A-C		S107	0
Furnes Bygg		FILMFOR	
HILSMANET NEMMET 16 3002 BOKEN			
BYGGERIET 1901 1901 BOKEN			
RÅDGIVENDE INGENIØR BYGG			

S108

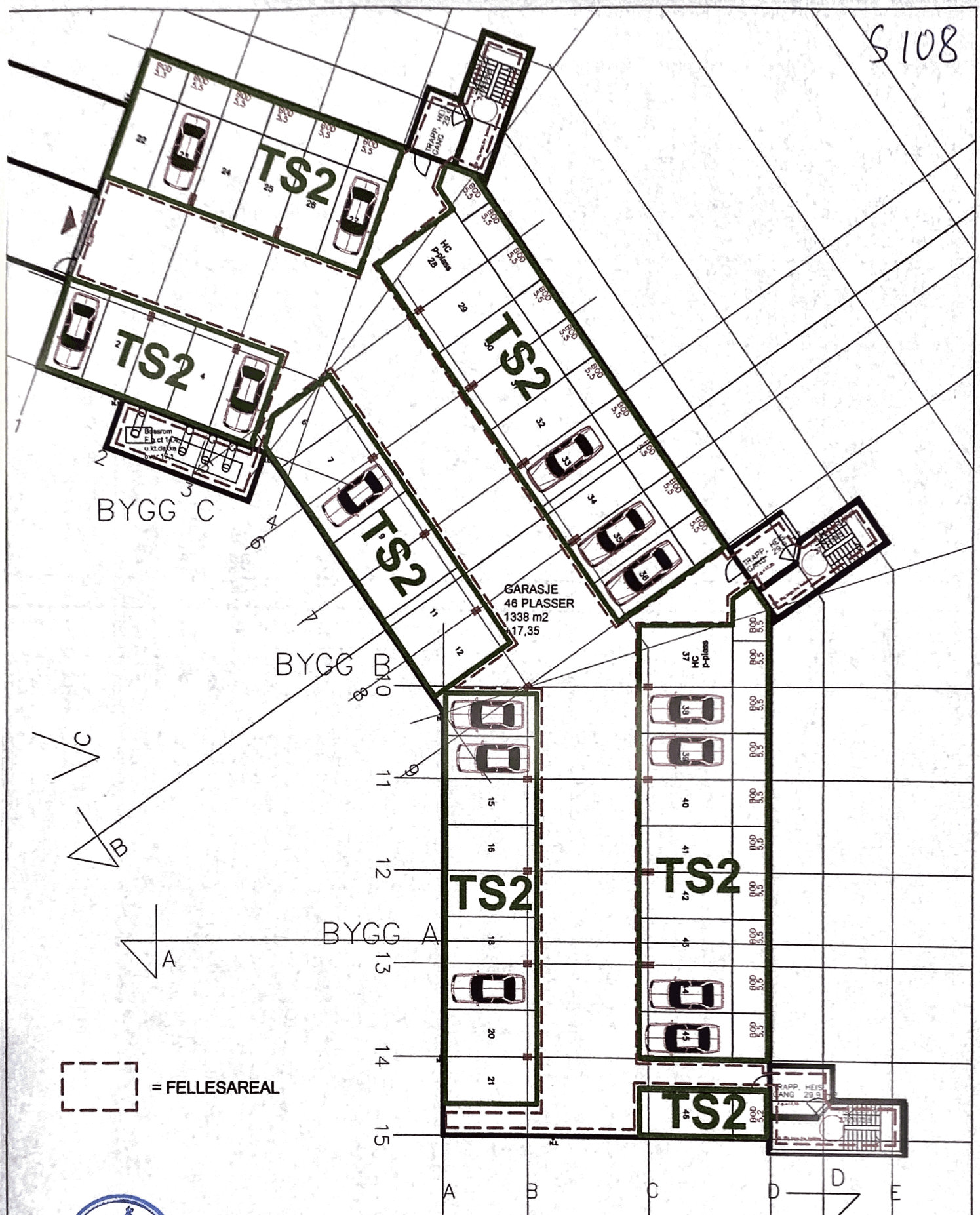

GARASJE  
46 Plasser  
1338 m2  
17,35

BYGG C

BYGG B

BYGG A

= FELLESAREAL

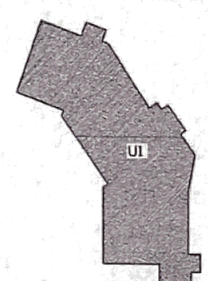

0	SEKSJONERINGSTEGNING	23.09.14	hfu
REV.	REVISJONEN GJELDER	DATE	TEGNER
EIER/SKJØNER		DATE	
BEVY EIENDOM AS		15.09.2014	
PROSJEKT		PROSJEKT/TEGN	TEGNER
Seksjonering 7/901 Kjølpeste Terrasse		hfu	hfu
TITTEL		DATE	
Plan UI etasje		15.09.2014	
TEGNERSTATUS		TEGNER	
Seksjoneringstegning		S108	
PROSJEKT		TEGNER	
Furnes Bygg		S108	
HILBRAND HEYERCT ES. TRØS BOKEN Tlf 9707315. EPOST: hfu@furnesbygg.no		REVISJONEN	
		0	

S109

**S3**  
Plan 1  
Areal 704m<sup>2</sup>

**S4**  
Plan 1  
Areal 488m<sup>2</sup>

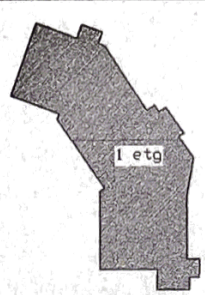

0 SEKSJONERINGSTEGNING		24.09.14	hfu
REV. REVISENING GJELDER		15.09.2014	EGENRIS
TR. FANSHAVEN			
BEVY EIENDOM AS		HALVSTED	15.09.2014
PROJ. EXT		PROJ. TR./TEGN.	hfu
Seksjonering 7/901		TITTEL	Plan 1 etasje
Kjelpestø Terrasse		TEGNINGSSTATUS	Seksjoneringstegning
EIENDOMSFND	BYGGKLASSE/PLASS	PROJ. J.NP	TEGNINGSNP
Furnes Bygg	Gaule Kleppstøvegen 194-C	-	S109
HÅRBRANDT AVCEPST. 18. 5832 BERGEN		REV. VIS. JONINGP	0
TILF. 974993103. EP031 Postforberedning			
RÅDGIVENDE INGENIØR, BYGG			

S 110

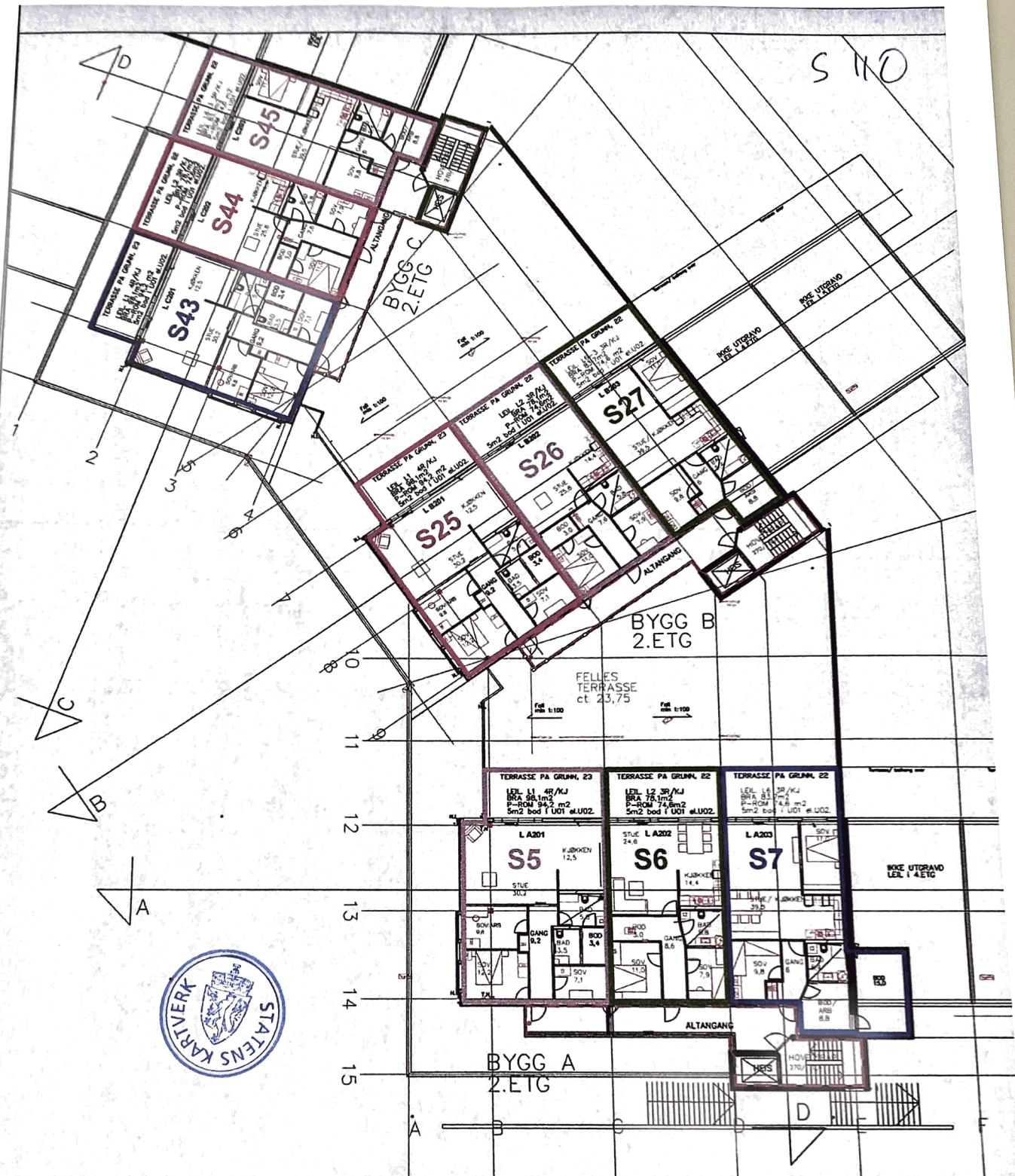

 = FELLESAREAL

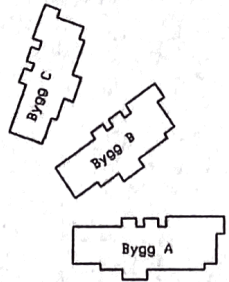

0 - SEKS JØNERINGSTEGNING		23.09.14	hfu
REV. REVISJONEN SLEKTER		DATE	ORIGINALE
BYEV EIENDOM AS		15.09.2014	
PROJ.EXT.		TEKNIKUM	DATE
Seks Jønering 7/901 Kjelpestø Terrasse		hfu	hfu
Eiendomsinfo		TEKNIKUM	
Byggeplassadresse		REV. JØNERING	
Furnes Bygg		S110	
HILBRAND NYTRØST II. 3022 KEMEN		0	
Tlf. 97491320, Epost: <a href="mailto:post@furnesbygg.no">post@furnesbygg.no</a>			
RÅDGIVENDE INGENIØR, BYGG			

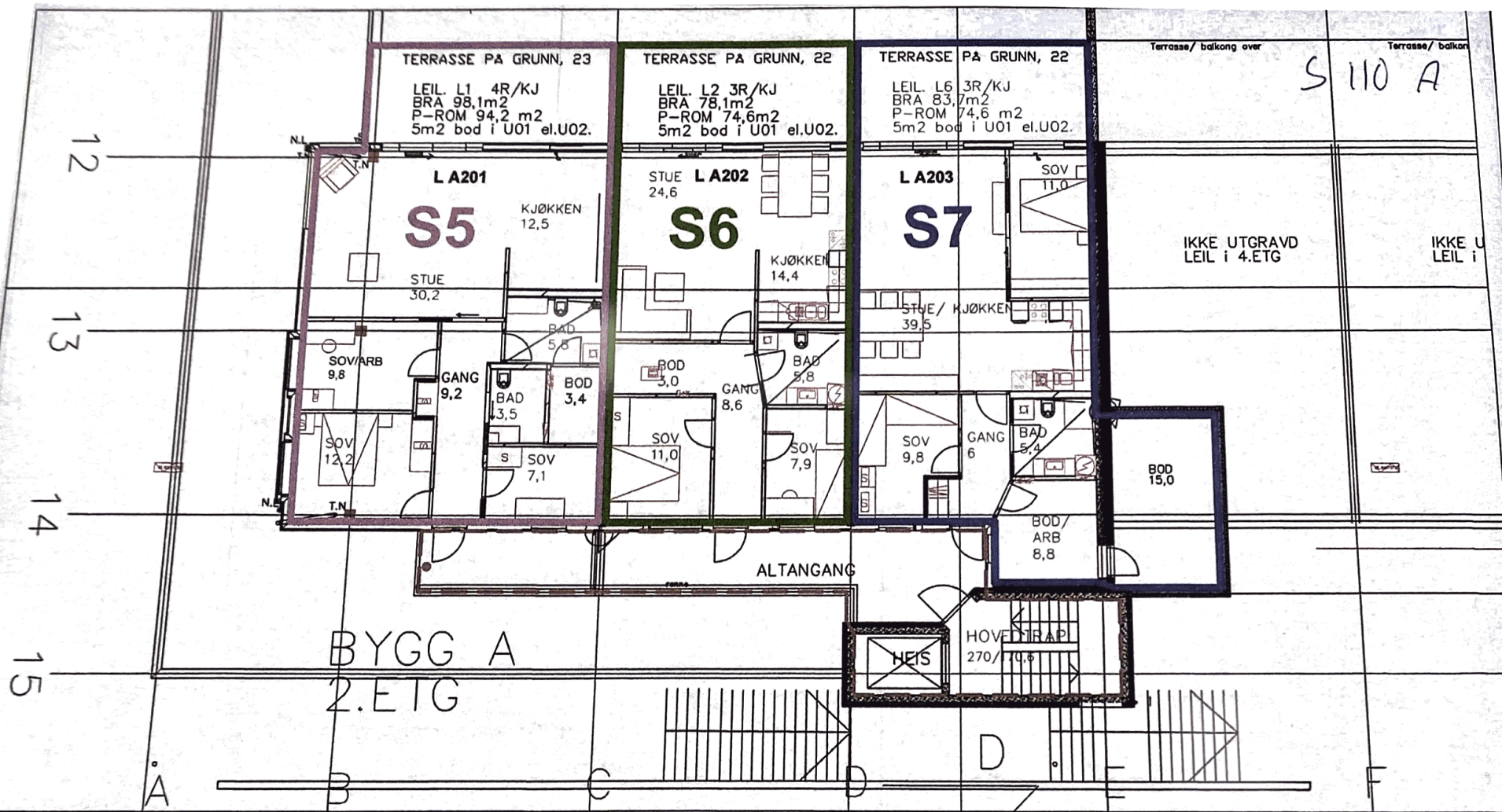

 = FELLESAREAL

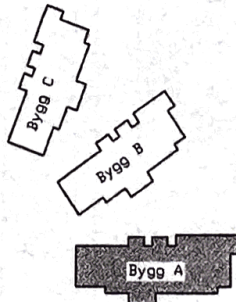

0 SEKSJONERINGSTEGNING		23.09.14	hFu
REV.	REVISJONEN GJELDER	DATO	LIGNA/TYP
BEVY EIENDOM		15.09.2014	
PROSJEKT		TITTEL	
Seksjonering 7/901 Kjelpestø Terrasse		Plan 2 etg. - Bygg A	
TEKNIKSTATUS		REVISJONEN	
Seksjoneringstegning		PROSJEKT	REVISJONEN
Furnes Bygg		S110-A	0
HOLBRANDT HEVERSTAD AS, TORSTENSEN TELEFON: 91 74 75 53, EPOST: hofu@furnesbygg.no RADDIGVENDE INGENIØR, BYGG		FILNAVN	



S 111

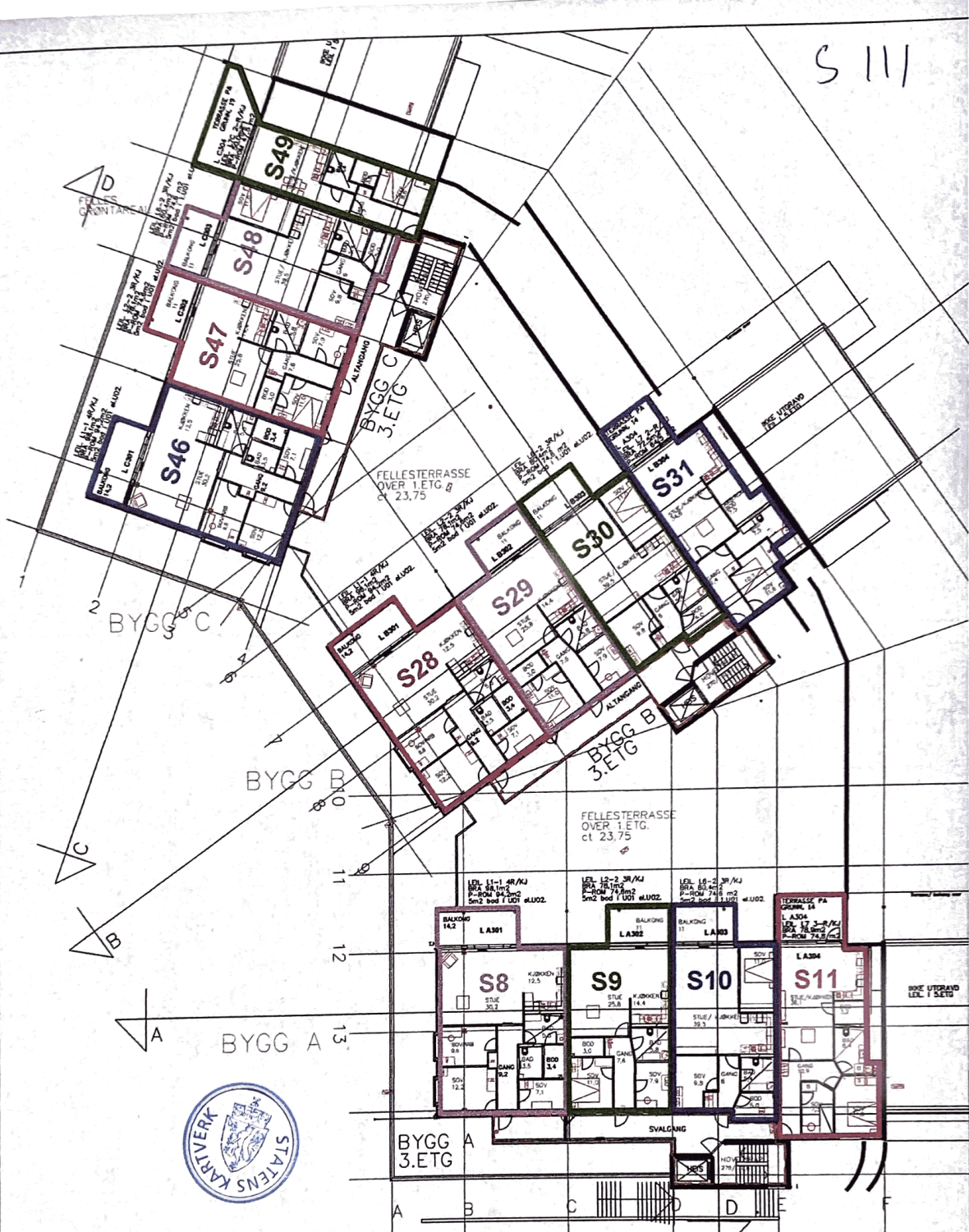

= FELLESAREAL

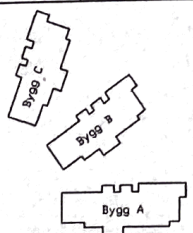

0 SEKSJONERINGSTEGNING		23.09.14	hFu
REV. REVISJONEN DÅLDER		0	23.09.14
BYEVY EIENDOM AS		MAKSTOK	15.09.2014
PROSJEKT		TEKNIKER	hFu
Seksjonering 7/901 Kjølpeste Terrasse		hFu	hFu
TITTEL		hFu	hFu
Plan 3 etasje Øversiktstegning		hFu	hFu
TEKNIKERSTATUS		hFu	hFu
Seksjoneringstegning		hFu	hFu
DRAGNINGSD		hFu	hFu
BYGGETADRESSE:		hFu	hFu
Furnes Bygg		hFu	hFu
HOLMSTAD VEI 100 B, 7010 RINDEN		hFu	hFu
TELEFON: 97233333		hFu	hFu
BADDIVINGEN INGENIØR- BYGG		hFu	hFu
REVISJON		hFu	hFu
S111		hFu	hFu
FILMNR		hFu	hFu
0		hFu	hFu



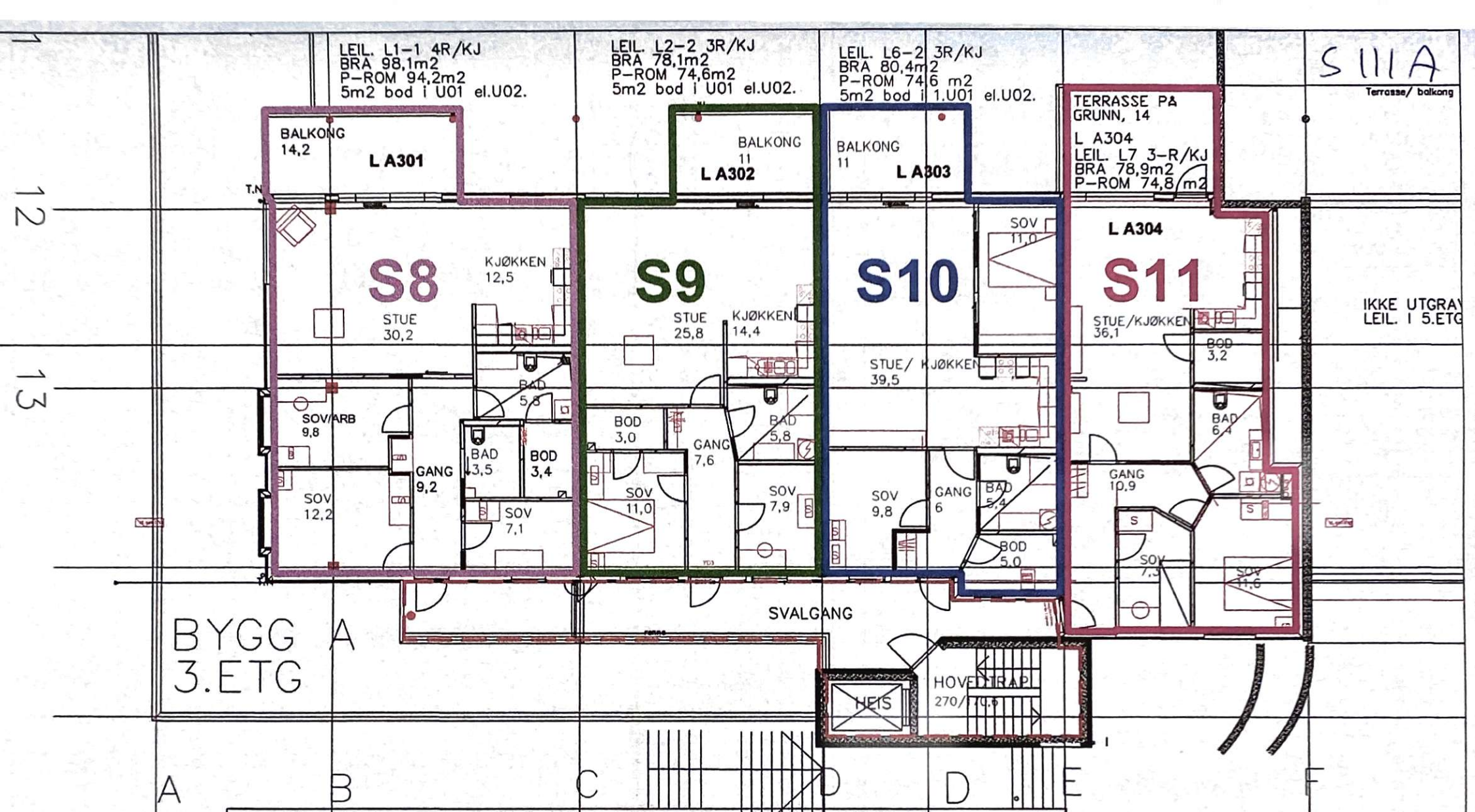

BYGG A  
3.ETG

S IIIA  
Terrasse/ balkong

IKKE UTGRÅ  
LEIL. I 5.ETG

= FELLESAREAL

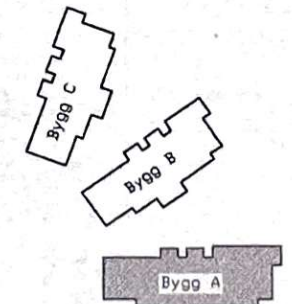

0	SEKS JONERINGSTEGNING	23.09.14	hfu
REV	REVISJONEN GJELDER	DATE	UTGÅR
TILTAKSHVER		DATE	
BEVY EIENDOM		15.09.2014	
PROSJEKT		KONTR./TEGN.	hfu
Seks jonerings 7/901 Kjelpestø Terrasse		KTR	hfu
TITTEL		LOD	-
Plan 3 etg. - Bygg A		TEKNIKKSTATUS	
Seks joneringsstegning		PROJ. NR.	TEKNIKNR.
Furnes Bygg		REVISJON	0
FURNESVEIEN 13, 5420 BERGEN Tlf: 9747503, E-post: <a href="mailto:post@furnesbygg.no">post@furnesbygg.no</a> RÅDGIVENDE INGENIØR, BYGG		FILENR	S111-A

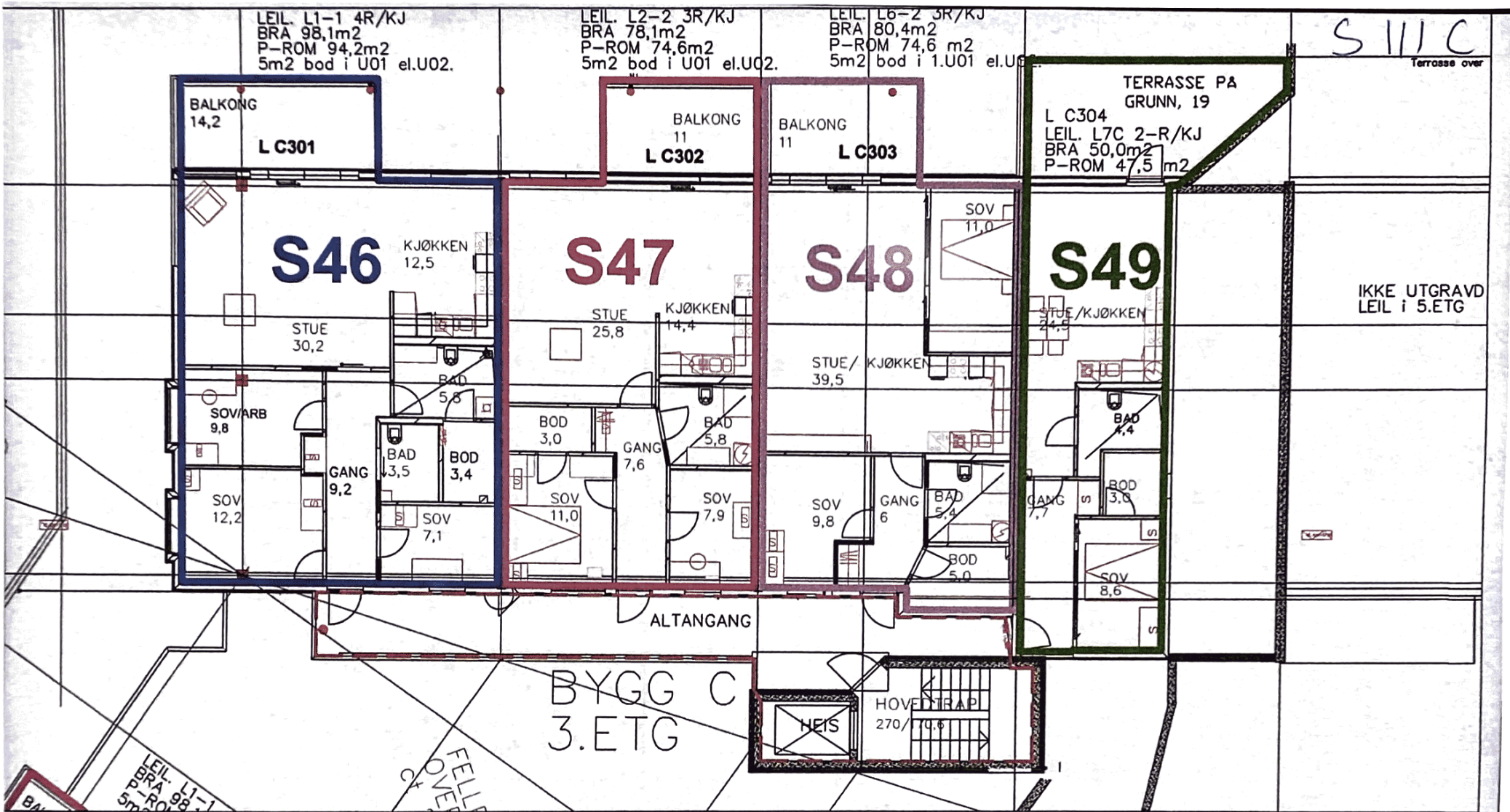

= FELLESAREAL

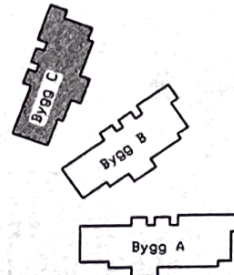

0	SEKSJONERINGSTEGNING	23.09.14	hFu
REV.	REVISJONER/GJELDER	DATE	SIGNATUR
TILTAKSHVER	MAJSTAV	DATE	
BEVY EIENDOM		15.09.2014	
PROJEKT	Seksjonering 7/901 Kjellestø Terrasse	TITTEL	Plan 3 etg. - Bygg C
LENDINGEN/ID	FURNES BYGG	TEGNINGSSTATUS	Seksjoneringstegning
PROJ.LINJ	S111-C	TEGNINGSNR	0
FÅLNR			

S 112

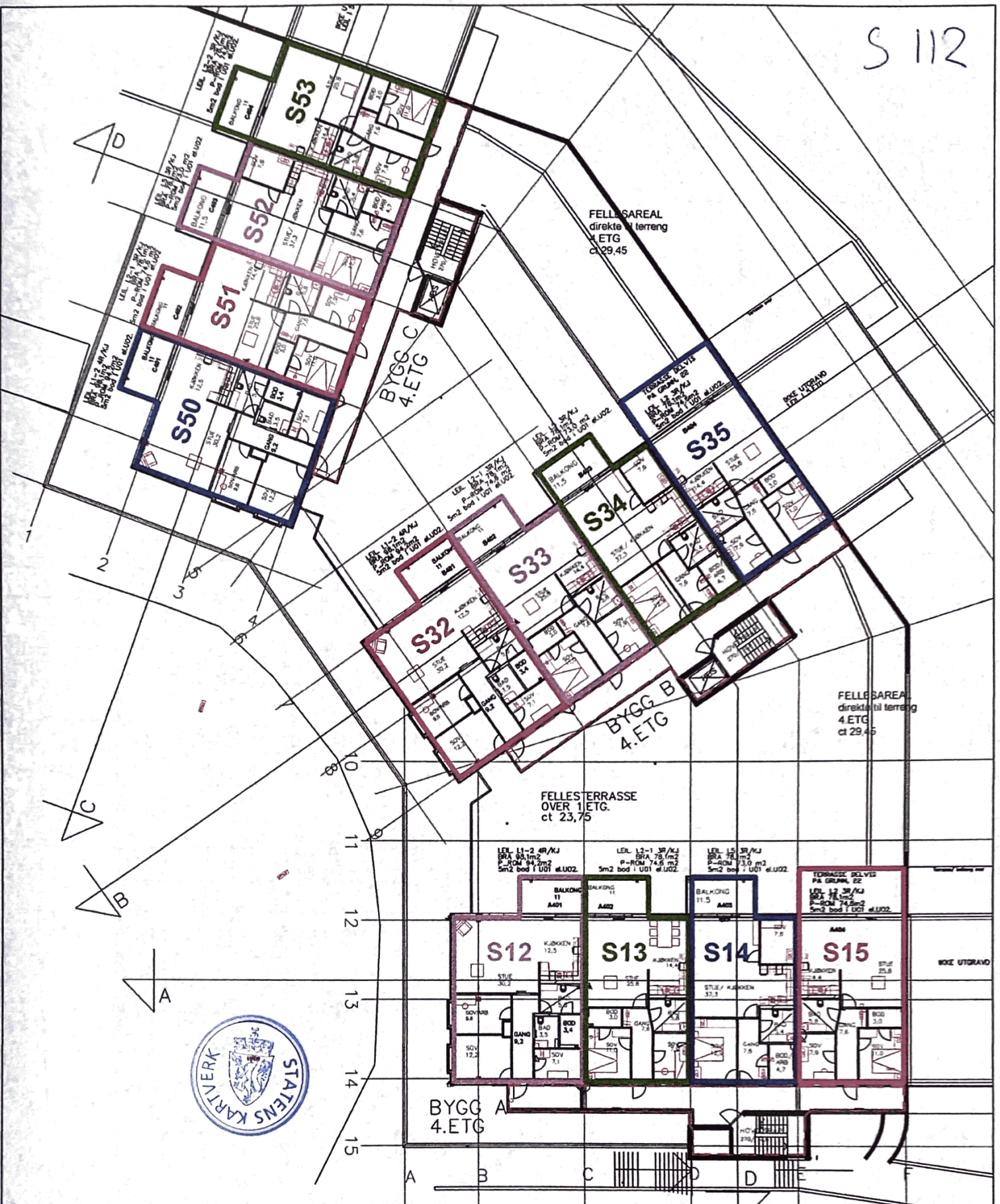

 = FELLEAREAL

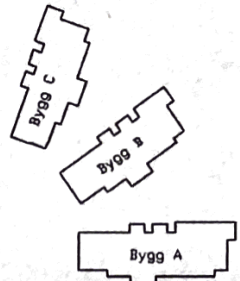

0	SEKSJONERINGSTEGNING	23.09.14	hfu
REV.	REVISJONEN GJELDER	DATE	DISKUTERT
BYGG EIENDOM AS		15.09.2014	
PROSJEKT	SEKSJONERING 7/901 Kjellepøst Terrasse	TITTEL	Plan 4 etasje Oversiktstegning
TEKNIKER	hfu	KTR	hfu
PROSJEKTLEDER	BYGGPLASSADRESSE: Gulve Klappstøtteren 19A-C	TEKNIKER	S112
BYGGLEDER	Furnes Bygg	REVISJON	0
HÅRDRAGET ER EN KOPPI AV ET BYGGKART DET ER IKKE EN KOPPI AV ET BYGGKART RADGIVENDE INGENIØR BYGG		FILNAVN	

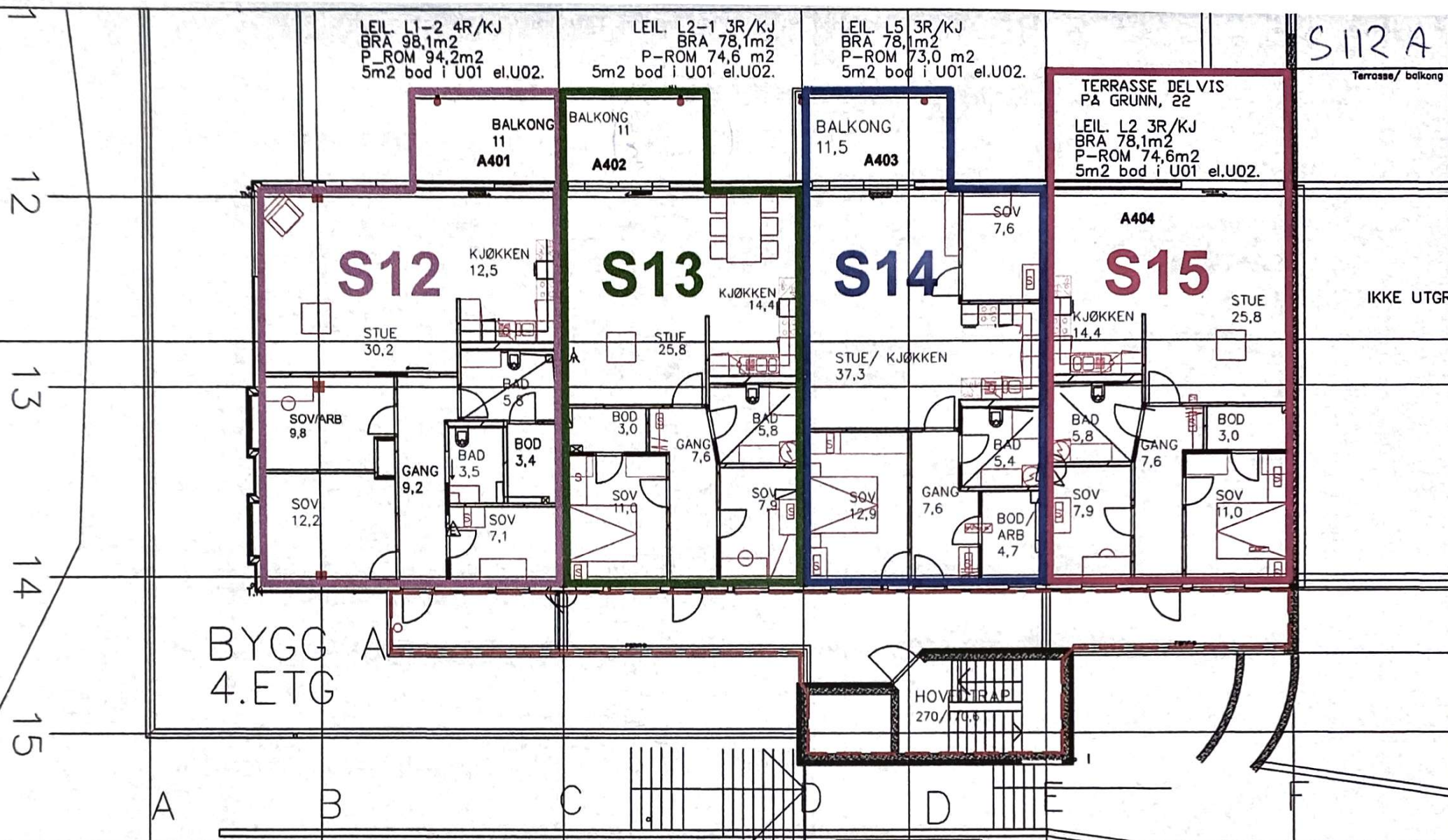

BYGG 4.ETG

 = FELLESAREAL

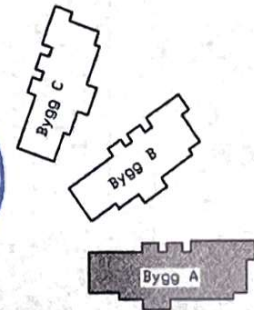

0 SEKSJONERINGSTEGNING		23.09.14	hFu
REV	REVISJONEN GJELDER	DATE	SIGNATUR
TILTAKSØYER BEVY EIENDOM		HALSTOKK	DATE 15.09.2014
PROSJEKT Seksjonering 7/901 Kjelpestø Terrasse		KONSTR./TEGN hFu KTR hFu	GEOKJ -
TEGNINGSSTATUS Seksjoneringstegning		TITTEL Plan 4 etg. - Bygg A	
EICHINGINFORM Gnr 7 Bnr 901	BYGGELASSADRESSE Gatte Kjelpestøterrassen 19A-C	PROSJEKTSID -	TEGNINGSID S112-A
Furnes Bygg HOLBRAND HEVERGAT. 1B. 5532 BERGEN Tlf: 97497523. E-post: info@furnesbygg.no		REVISJONEN 0	
RADDIGVENDE INGENIØR, BYGG		FILNAVN	

LEIL. L1-2 4R/KJ  
BRA 98,1m<sup>2</sup>  
P\_ROM 94,2m<sup>2</sup>  
5m<sup>2</sup> bod i U01 el.U02.

LEIL. L2-1 3R/KJ  
BRA 78,1m<sup>2</sup>  
P-ROM 74,6 m<sup>2</sup>  
5m<sup>2</sup> bod i U01 el.U02.

LEIL. L5 3R/KJ  
BRA 78,1m<sup>2</sup>  
P-ROM 73,0 m<sup>2</sup>  
5m<sup>2</sup> bod i U01 el.U02.

LEIL. L2-2 3R/KJ  
BRA 78,1m<sup>2</sup>  
P-ROM 74,6m<sup>2</sup>  
5m<sup>2</sup> bod i U01 el.U02.

S 112 C

Terrasse over

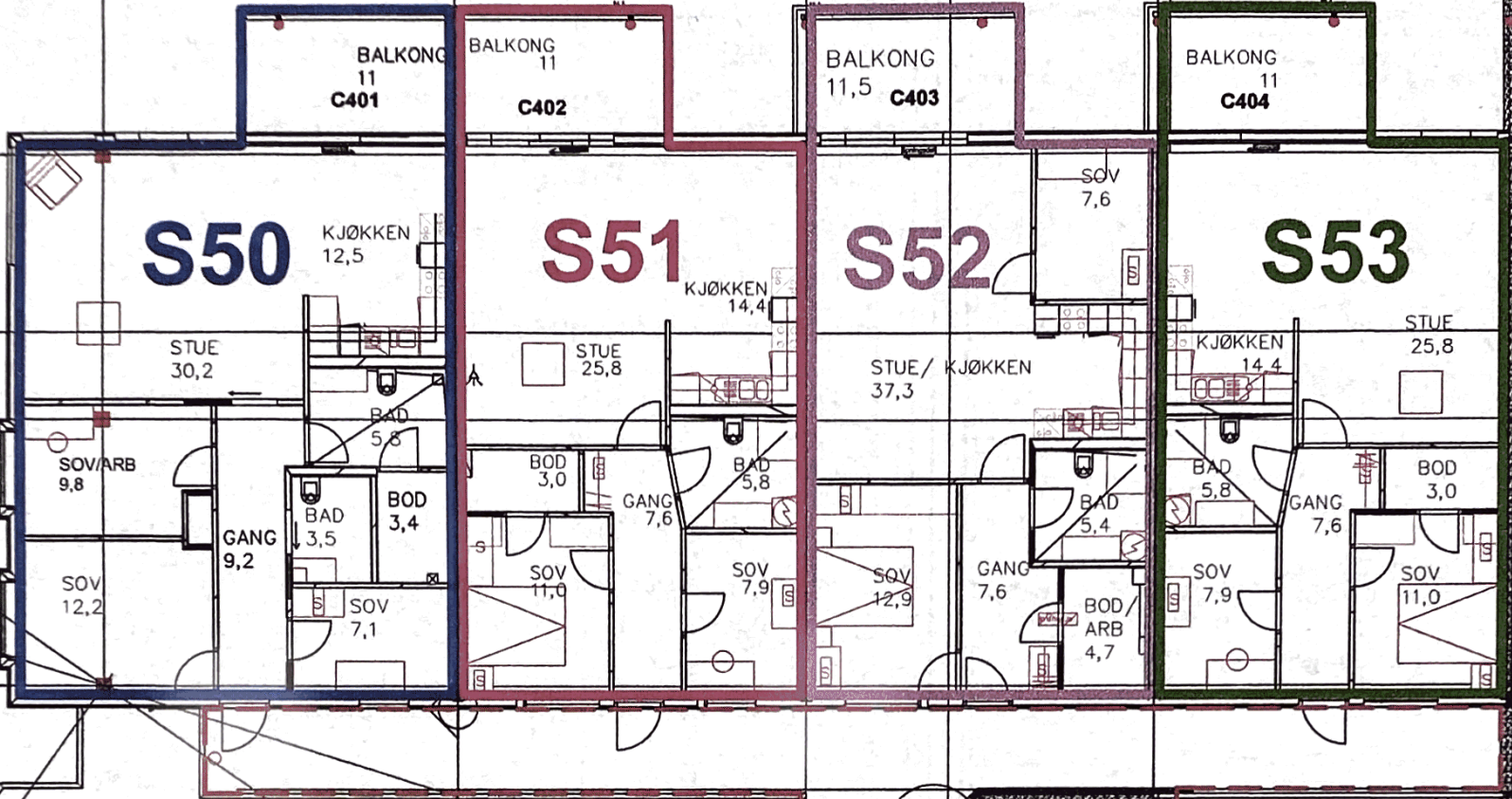

IKKE UTGRAVD  
LEIL i 5.ETG

BYGG C  
4.ETG

HOVEDTRAP  
270/10,6

= FELLESAREAL

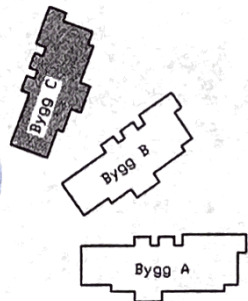

0	SEKSJONERINGSTEGNING	23.09.14	hFu
REV.	REVISJONEN GJELDER	DATO	SIGNATUR
TILTAFTAKNER	BEVY EIENDOM	15.09.2014	
PROSJEKT	Seksjonering 7/901 Kellepestø Terrasse	TITTEL	Plan 4 etg. - Bygg C
EIENDOMSINFO	BYGGPLASSADRESSE Gøme Kleppstøtereggen 194-C	TEGNINGSSTATUS	Seksjoneringstegning
<b>Furnes Bygg</b>		PROSJEKT	TEGNINGSOP
HILBRANDT HEYERSTAD 18. SEIER BEIEN T.L.F. 91493333, DROE1 Post for Børn og Ungdom		-	S112-C
RÅDGIVENDE INGENIØR, BYGG		FILNAVN	0



S 113 A

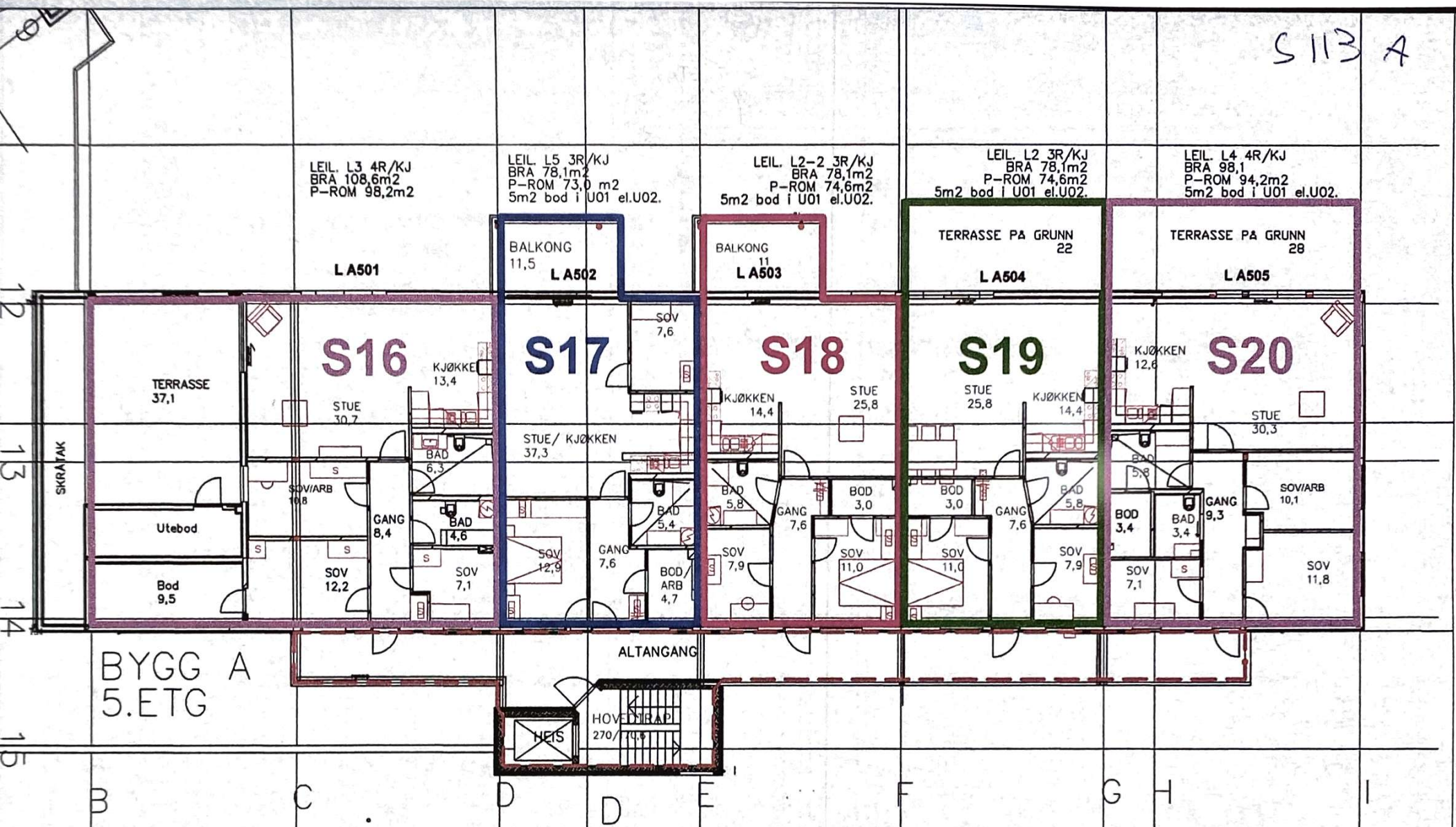

LEIL. L3 4R/KJ  
BRA 108,6m<sup>2</sup>  
P-ROM 98,2m<sup>2</sup>

LEIL. L5 3R/KJ  
BRA 78,1m<sup>2</sup>  
P-ROM 73,0 m<sup>2</sup>  
5m<sup>2</sup> bod i U01 el.U02.

LEIL. L2-2 3R/KJ  
BRA 78,1m<sup>2</sup>  
P-ROM 74,6m<sup>2</sup>  
5m<sup>2</sup> bod i U01 el.U02.

LEIL. L2 3R/KJ  
BRA 78,1m<sup>2</sup>  
P-ROM 74,6m<sup>2</sup>  
5m<sup>2</sup> bod i U01 el.U02.

LEIL. L4 4R/KJ  
BRA 98,1  
P-ROM 94,2m<sup>2</sup>  
5m<sup>2</sup> bod i U01 el.U02.

L A501

BALKONG  
11,5  
L A502

BALKONG  
11  
L A503

TERRASSE PÅ GRUNN  
22  
L A504

TERRASSE PÅ GRUNN  
28  
L A505

S16

S17

S18

S19

S20

BYGG A  
5.ETG

 = FELLESAREAL

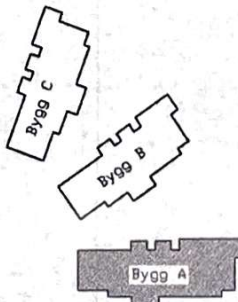

0 SEKSJONERINGSTEGNING		23.09.14	hFu
REV.	REVISJONEN GJELDER	BATO	SIGNATUR
TILTALESKIVER BEVY EIENDOM		MÅLSTOKK: -	DATO 15.09.2014
PROSJEKT: Seksjonering 7/901 Kelppestø Terrasse		EGNETR-TEGN: hFu	NTB: hFu
TITTEL Plan 5 etg. - Bygg A		TEGNINGSTATUS: Seksjoneringstegning	
FURNES BYGG		PROSJEKT: -	TEGNINGSGRUPP: S113-A
HJELDMARKET VEI 13, 2028 BERGEN Tlf 97497343, E-post: hfu@furnesbygg.no		REVISJONSDRUP: 0	
RADGIVENDE INGENIØR, BYGG		FILNAVN:	

S 113 B

LEIL. L3 4R/KJ  
BRA 108,6m<sup>2</sup>  
P-ROM 98,2m<sup>2</sup>

LEIL. L5 3R/KJ  
BRA 78,1m<sup>2</sup>  
P-ROM 75,0 m<sup>2</sup>  
5m<sup>2</sup> bod i U01 el.U02.

LEIL. L2-2 3R/KJ  
BRA 78,1m<sup>2</sup>  
P-ROM 74,6m<sup>2</sup>  
5m<sup>2</sup> bod i U01 el.U02.

LEIL. L4 4R/KJ  
BRA 98,1  
P-ROM 94,2m<sup>2</sup>  
5m<sup>2</sup> bod i U01 el.U02.

L B501

BALKONG  
11,5 L B502

BALKONG  
11 L B503

TERRASSE PA GRUNN  
28

L B504

S36

S37

S38

S39

TERRASSE  
37,1

STUE  
30,7

KJØKKEN  
13,4

STUE/ KJØKKEN  
37,3

KJØKKEN  
14,4

STUE  
25,8

KJØKKEN  
12,6

STUE  
30,3

Utebod

Bod  
9,5

SOV/ARB  
10,8

SOV  
12,2

GANG  
8,4

BAD  
6,3

BAD  
4,6

SOV  
7,1

SOV  
12,9

GANG  
7,6

BAD  
5,4

BOD  
ARB  
4,7

SOV  
7,9

BOD  
3,0

GANG  
7,6

SOV  
11,0

BOD  
3,4

BAD  
3,4

SOV  
7,1

GANG  
9,3

SOV/ARB  
10,1

SOV  
1,8

ALTANGANG

BYGG B  
5.ETG

HEIS

HOVEDTRAP  
270/10,0

 = FELLESAREAL



0	SEKSJONERINGSTEGNING	24.09.14	HFU
REV.	REVISJONEN GJELDER	BATO	STIGNATUR
TILTAKSHAVER	BEVY EIENDOM	MSLSTOR:	15.09.2014
PROSJEKT:	Seksjonering 7/901 Kjelpestø Terrasse	BYGG/TEGH:	HFU
LEIENKUNND:	Div 7 for 901	AKT:	HFU
BYGGPLASSADRESSE:	Gaule Kjelpestøvegen 194-C	SEGN.:	-
TEGNINGSSTATUS:	Seksjoneringstegning	PROJ.LINJ:	-
TEGNINGSNR:	S113-B	REVISJONNR:	0
FILNAVN:			



S 113 C

LEIL. L3 4R/KJ  
BRA 108,6m<sup>2</sup>  
P-ROM 98,2m<sup>2</sup>

LEIL. L5 3R/KJ  
BRA 78,1m<sup>2</sup>  
P-ROM 73,0 m<sup>2</sup>  
5m<sup>2</sup> bod i U01 el.U02.

LEIL. L2=2 3R/KJ  
BRA 78,1m<sup>2</sup>  
P-ROM 74,6m<sup>2</sup>  
5m<sup>2</sup> bod i U01 el.U02.

LEIL. L4 4R/KJ  
BRA 98,1  
P-ROM 94,2m<sup>2</sup>  
5m<sup>2</sup> bod i U01 el.U02.

L C501

L C502

L C503

L C504

S54

S55

S56

S57

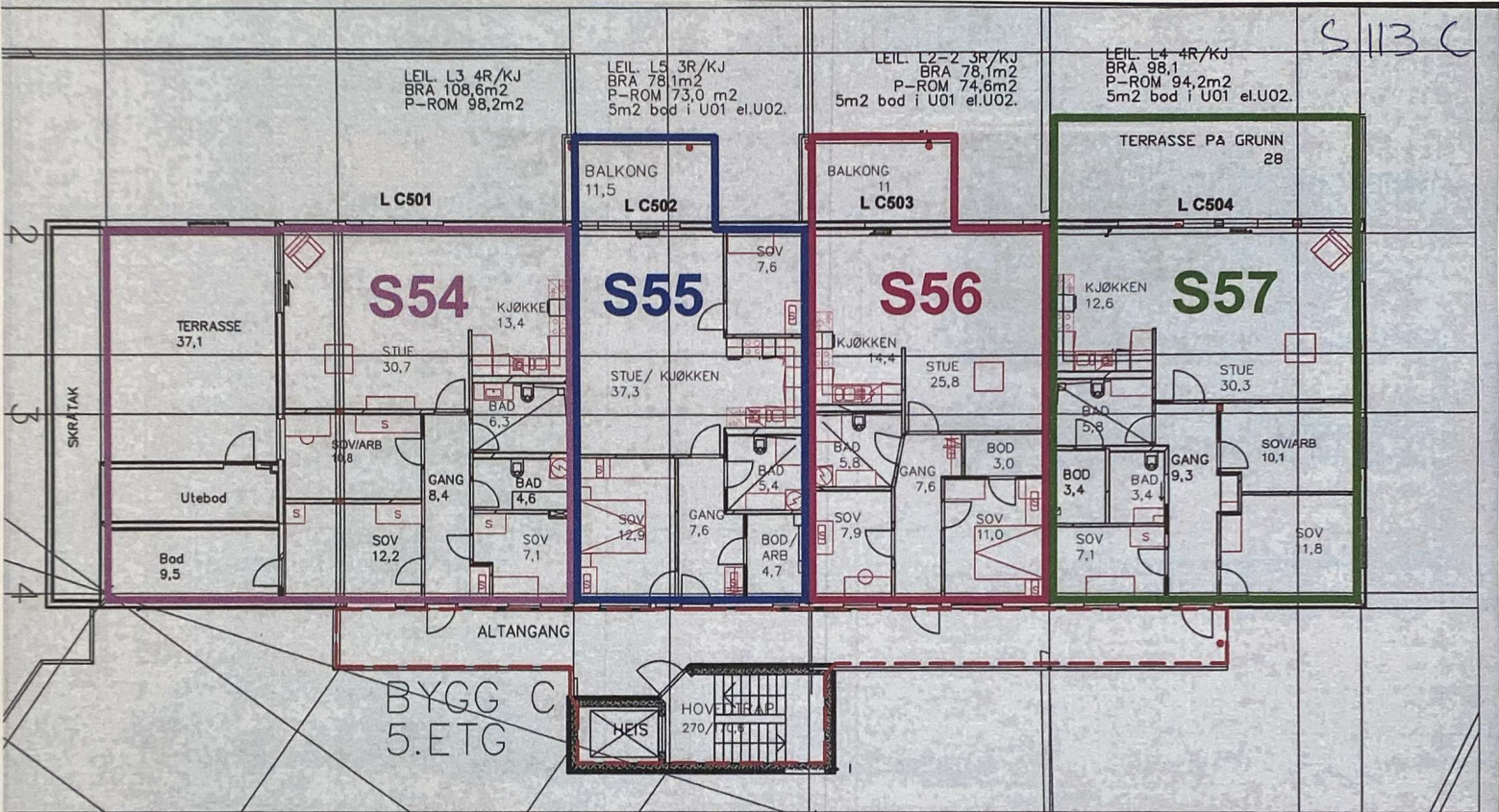

[Red dashed box] = FELLESAREAL

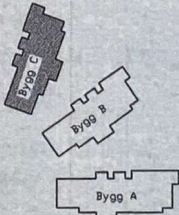

0 SEKSJONERINGSTEGNING		24.09.14	hfFu
REV. /	DESIGNER /	DRITTO	SIGNATUR
BEVY EIENDOM		15.09.2014	
PROJEKT	Seksjonering 7/901 Kjelpeste Terrasse		
TITTEL	Plan 5 etg. - Bygg C		
TEKNIKSTATUS	Seksjoneringstegning		
PROJ. NR.	BYGG	BYGG	BYGG
PROJ. NR.	S113-C	BYGG	0
Furnes Bygg KUNNSKAPET ER SÅR BEHOLD TIL SVINDET OG I HÅNDTAKET RÅDGIVENDE INGENIØR, BYGG			

S 114

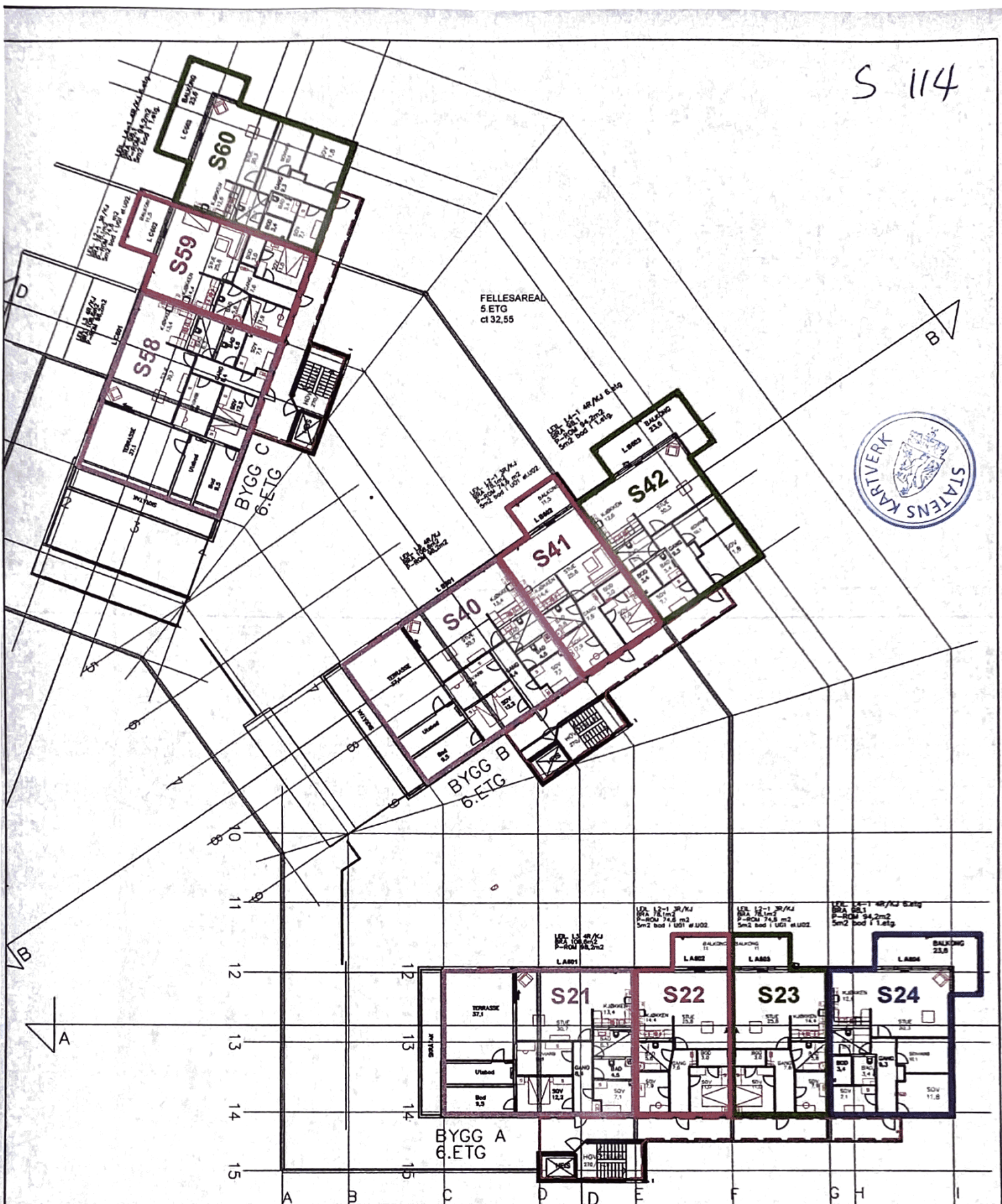

= FELLESAREAL

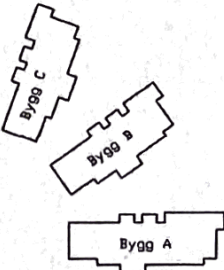

0	SEKS JØNERINGSTEGNING	23.09.14	hFu
REV.	REVISJONEN GJELDER	SAID	DRUKT
TILTAKSDRIVER	BEVY EIENDOM AS	SAID	15.09.2014
PROJ.EXT	Seks jønering 7/901 Kjelpeste Terrasse	TITTEL	Plan 6 etasje Oversiktstegning
EIENDOMSREF. D	Byggepl. adresse:	TEGNINGSTATUS	Seks jøneringstegning
01/11/01	Conde Klappvågen 194-C	PROJ.LINJ	S114
01/11/01	01/11/01	TEGNINGDIP	0
01/11/01	01/11/01	REVISJONDIP	
01/11/01	01/11/01	F.ÅR/ÅR	

**Furnes Bygg**  
 HILBRAND MEYERSTEDT 18. 7032 BERGEN  
 TLF 47497823. EPOST: fbygg@furnesbygg.no  
 RÅDGIVENDE INGENIØR, BYGG

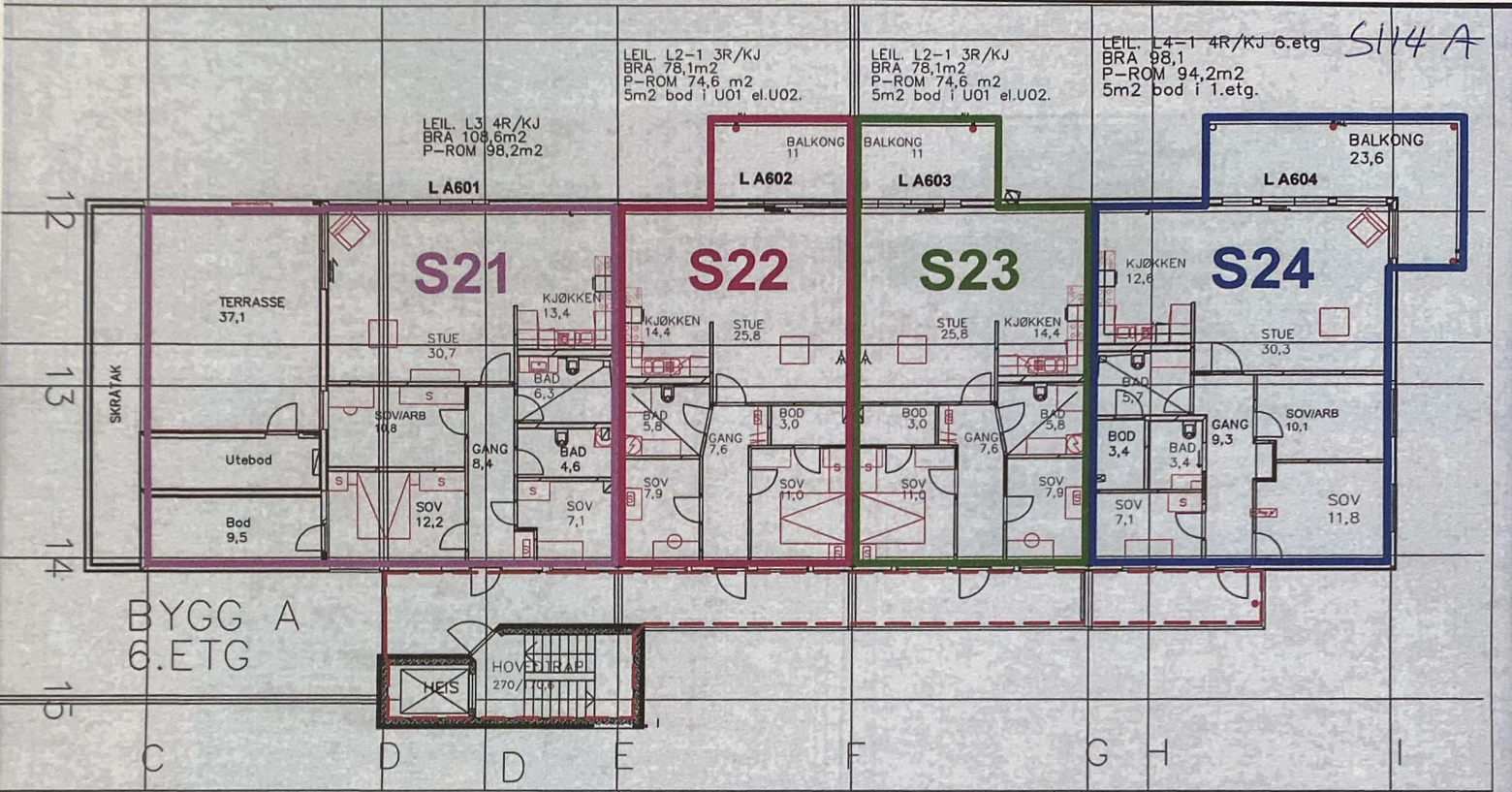

[Red dashed box] = FELLESAREAL

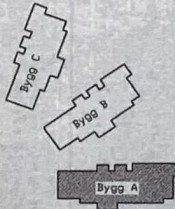

0 SEKSJONERINGSTEGNING		23.09.14	HFU
REV.	REVITJØRN GJELDER	BAID	EGNAPNR
TA TÅRNUMMER	BEVY EIENDOM	MÅLETTID	DATO 15.09.2014
PROJEKT	Seksjonering 7/901 Kjelpeste Terrasse	EGNTR./TEGN.	HFU
TEGNER		TITTEL	Plan 6 etg. - Bygg A
TEGNERSTADION	Seksjoneringstegning	PROJEKT	TEGNERSTADION
TEGNERSTADION		PROJEKT	S114-A
TEGNERSTADION		REVITJØRN	0

S 114 B

LEIL. L3 4R/KJ  
BRA 108,6m<sup>2</sup>  
P-ROM 98,2m<sup>2</sup>

LEIL. L2-1 3R/KJ  
BRA 78,1m<sup>2</sup>  
P-ROM 74,6 m<sup>2</sup>  
5m<sup>2</sup> bod i U01 el.U02.

LEIL. L4-1 4R/KJ 6.etg  
BRA 98,1  
P-ROM 94,2m<sup>2</sup>  
5m<sup>2</sup> bod i 1.etg.

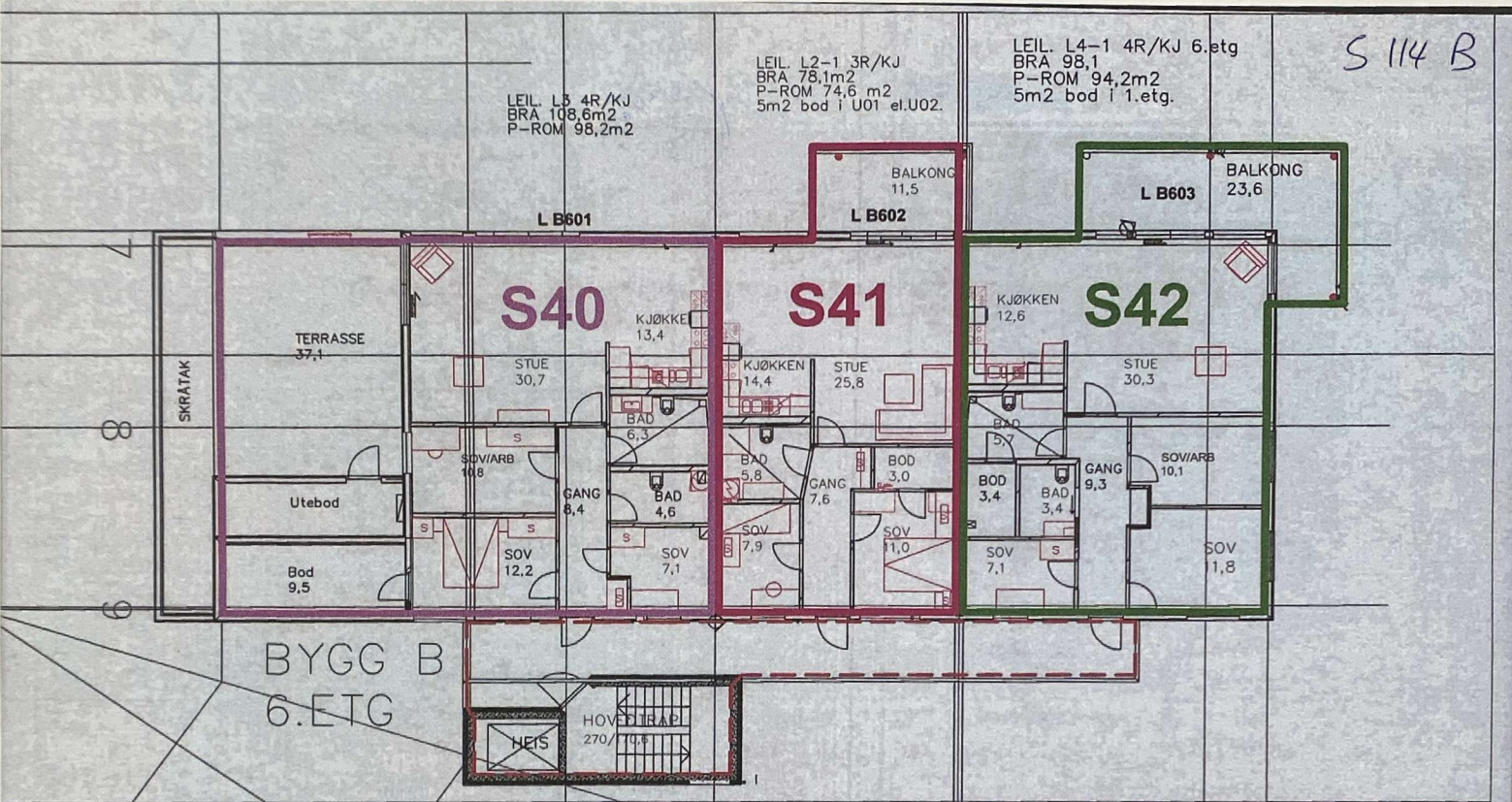

= FELLESAREAL

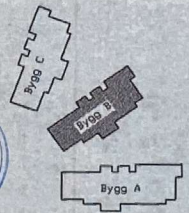

0	SEKSJONERINGSTEGNING	23.09.14	hFU
REV.	UTVILDRING/GÅLDER	dato	ansatt
BEVY EIENDOM		15.09.2014	
PROJ.EXT.	Seksjonering 7/901 Kjelpeste Terrasse	TITTEL	Plan 6 etg - Bygg B
TEGNER/UTVILDRING	Furnes Bygg	TEGNER/UTVILDRING	S114-B
PROJ.ANSV.		BEVILGINGSN	0

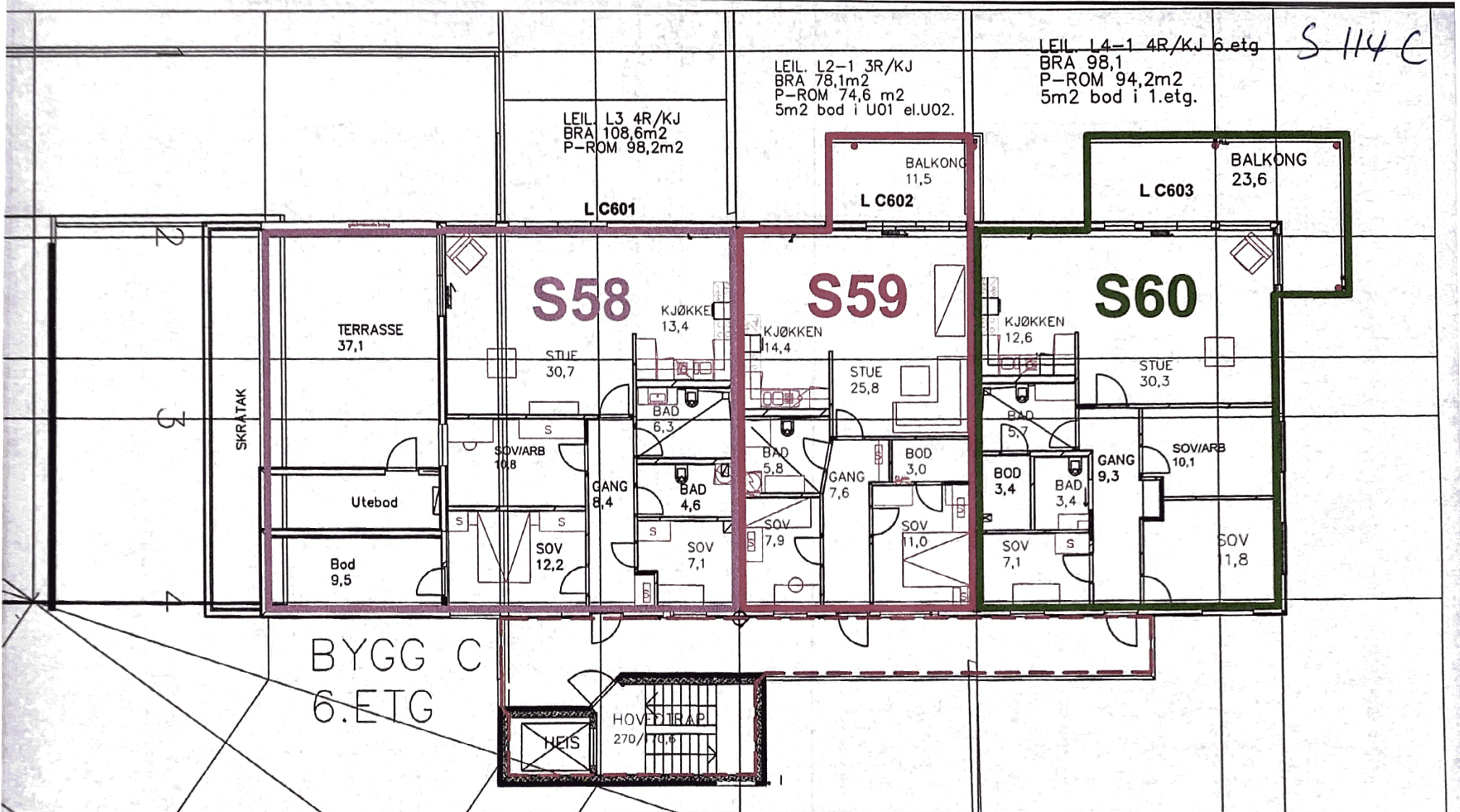

= FELLESAREAL

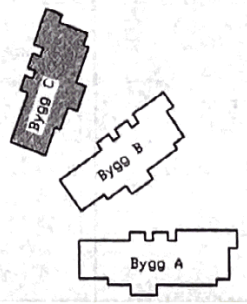

0	SEKSJONERINGSTEGNING	23.09.14	hfu
REV.	REVISJONEN GJELDER	SAID	SIGNATUR
FILTAHVAVER	BEVY EIENDOM	SAID	15.09.2014
PROJEKT	Seksjonering 7/901 Kjelpestø Terrasse	FUNKT./TEGN.	hfu hfu GED-J
TITTEL	Plan 6 etg. - Bygg C	TEKNIKSTATUS	Seksjoneringstegning
TEKNIKSTATUS	Seksjoneringstegning	PROJ.LINJ.	TEGNINGSR.
BYGGKONSTRUKSJON	Furnes Bygg	REVISJONSR.	0
BYGGKONSTRUKSJON	Furnes Bygg	TEGNINGSR.	S114-C
BYGGKONSTRUKSJON	Furnes Bygg	REVISJONSR.	0

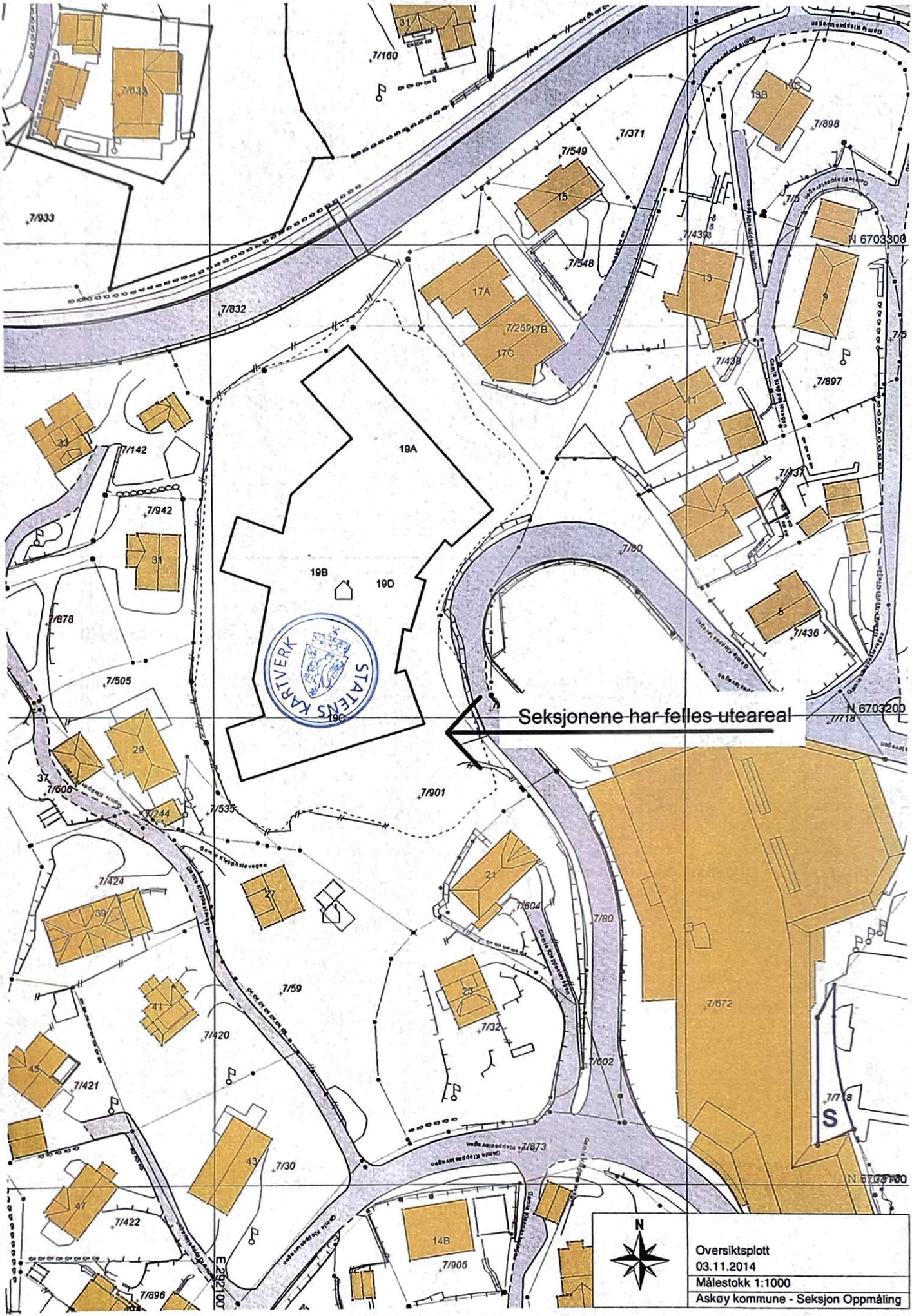

Seksjonene har felles uteareal



Oversiktsplott  
 03.11.2014  
 Målestokk 1:1000  
 Askøy kommune - Seksjon Oppmåling