



Kjellerbod

Kontor/saksbehandler: \_\_\_\_\_  
 Byggesaksavdelingen

22MA100\*9820739

BERGEN KOMMUNE DRAVNINGEN  
 Arkiv: \_\_\_\_\_ Dato: \_\_\_\_\_

VINDU ERSTATTER DØR PÅ HJØRNE

REV. VEDR. \_\_\_\_\_ DATO \_\_\_\_\_ KONTR. \_\_\_\_\_

**KLOPPHAUG HOLDING AS**  
**SØNDRE ALMENNING 2**

FASADE MOT NORD

STATUS	BYGGEMELDING	GRUNNL.TEGN.	PLUSS-9810
MÅL	1:100	TEGN.NR.	REV.
DATO	01.12.99		
OPPDRAGSNR.	999110		
TEGN.	B	KONTR.	<i>Wass</i>

A100



**ARTEC+**

B:\p001-011\01166\6661\AK

**HESLØTT & KROHNSGT.**  
 Byutvikling  
 Arkiv nr. \_\_\_\_\_ Lok. nr. \_\_\_\_\_  
 Kont. Sak nr. \_\_\_\_\_  
 Mottatt: **16. MAR 1999**  
 Sak nr.: **980739**  
 Offentlig. \_\_\_\_\_  
 Byggesaksnummeret \_\_\_\_\_



Søndre Almending 2. Eksisterende fasader.  
 Klopphaug Holding AS. Store stærefossen 4.

Dato: 4.02.98  
 Sak: 98010  
 Mål: 1:150

**pluss**

PLUS ARKITEKTER  
 BERGEN AS  
 Arkitekter MNAL - NPA

Danckert Krohngt.1  
 5018 BERGEN  
 Tlf. 55313811  
 Fax. 55313812

Tegn. nr.:  
**01**

34

BERGEN KOMMUNE  
Byutvikling

Saks nr.: \_\_\_\_\_ Dok.nr.: \_\_\_\_\_  
Mottatt dato: 10/11-98  
Kontor/Saksbeh.: \_\_\_\_\_  
\_\_\_\_\_

19 JUN 98 980739

Kontor/saksbeh.: \_\_\_\_\_  
Byggesaksavdelingen



Søndre-Almending 2. Eksisterende fasader.  
Klopphaug-Holding AS. Store starefossen 4.

Dato: 4.02.98  
Sak: 98010  
Mål: 1:150

**pluss**

PLUSS ARKITEKTER  
BERGEN AS  
Arkitekter MNAL - NPA

Danckert Krohnsgt.1  
5018 BERGEN  
Tlf. 55313811  
Fax. 55313812

Tegn. nr.:  
01



# Vedlegg E5

PlanA

www.plama.no

PlanA as  
Fjøsangerveien 71  
5068 BERGEN

tlf.: +47 55 70 64 44

e-post: post@plana.no  
web: http://www.plana.no

Søndre  
Almenningen 2

Sør M 1 : 100

Nr.	Beskrivelse	Dato

Prosjekt	Tegn. - Rev.
346	A103
Dato	8. April 2008
Tegnet	Kontr.
JB	RTH

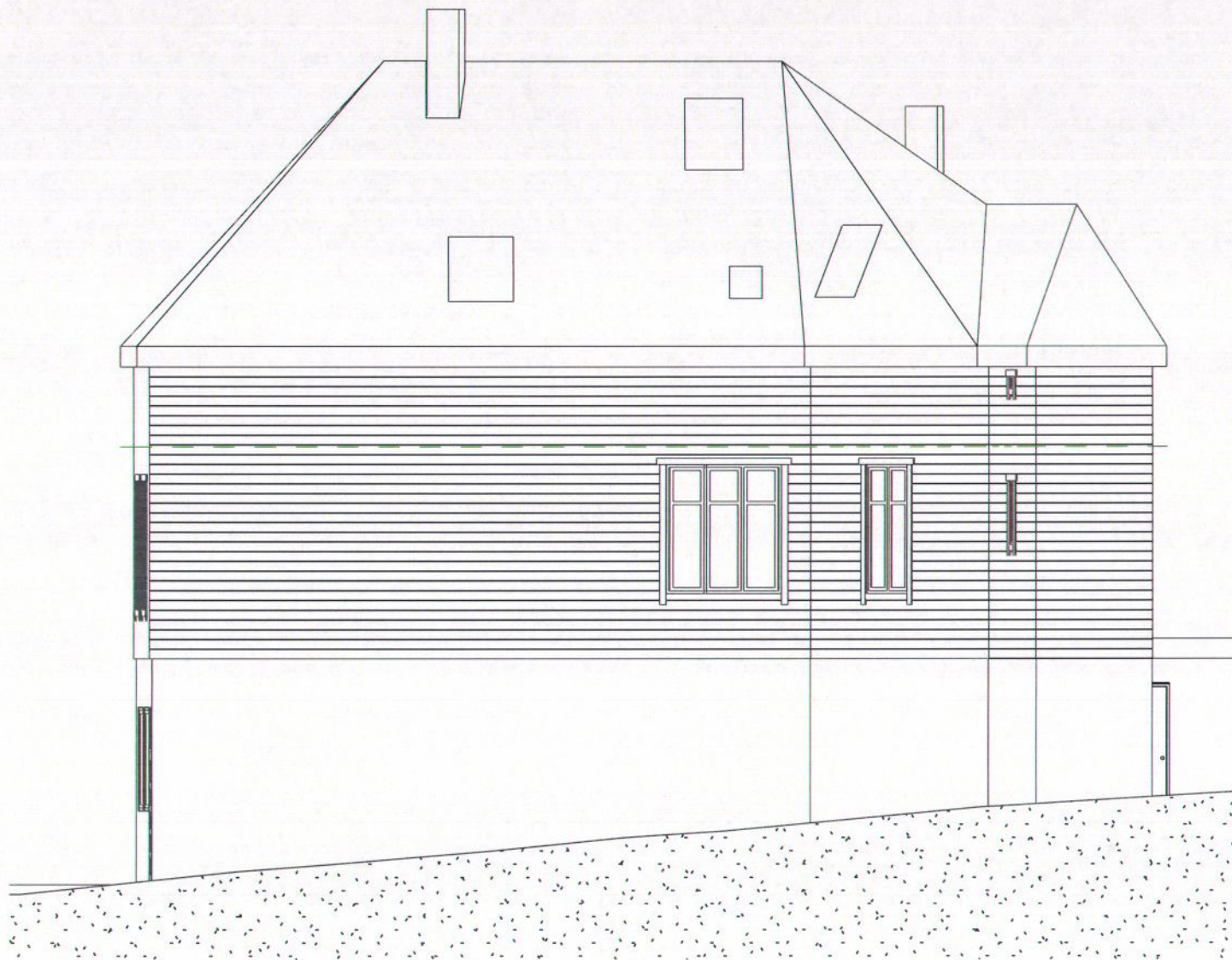

1

Sør

1 : 100

# Vedlegg E6



1

Vest

1 : 100

PlanA

www.plama.no

PlanA as  
Fjøsangerveien 71  
5068 BERGEN

tlf.: +47 55 70 64 44

e-post: post@plana.no  
web: http://www.plana.no

Søndre  
Almenningen 2

Vest M 1 : 100

Nr.	Beskrivelse	Dato

Prosjekt	Tegn. - Rev.
346	A104
Dato	8. April 2008
Tegnet	Kontr.
JB	RTH

# Vedlegg E7

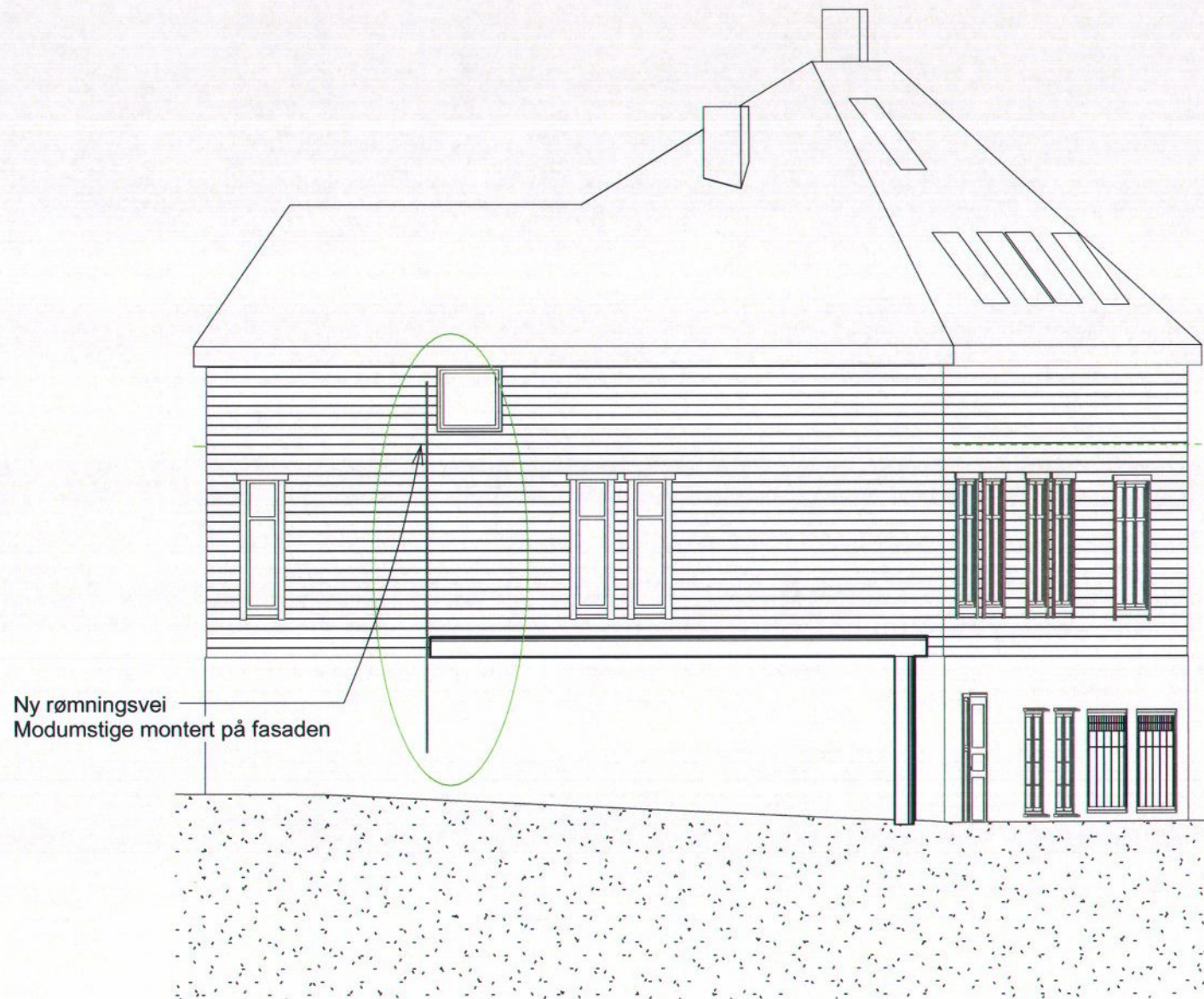

1

Øst

1 : 100

PlanA

www.plama.no

PlanA as  
Fjøsangerveien 71  
5068 BERGEN

tlf.: +47 55 70 64 44

e-post: post@plana.no  
web: http://www.plana.no

Søndre  
Almenningen 2

Øst M 1 : 100

Nr.	Beskrivelse	Dato

Prosjekt	Tegn. - Rev.
346	A105
Dato	8. April 2008
Tegnet	Kontr.
JB	RTH

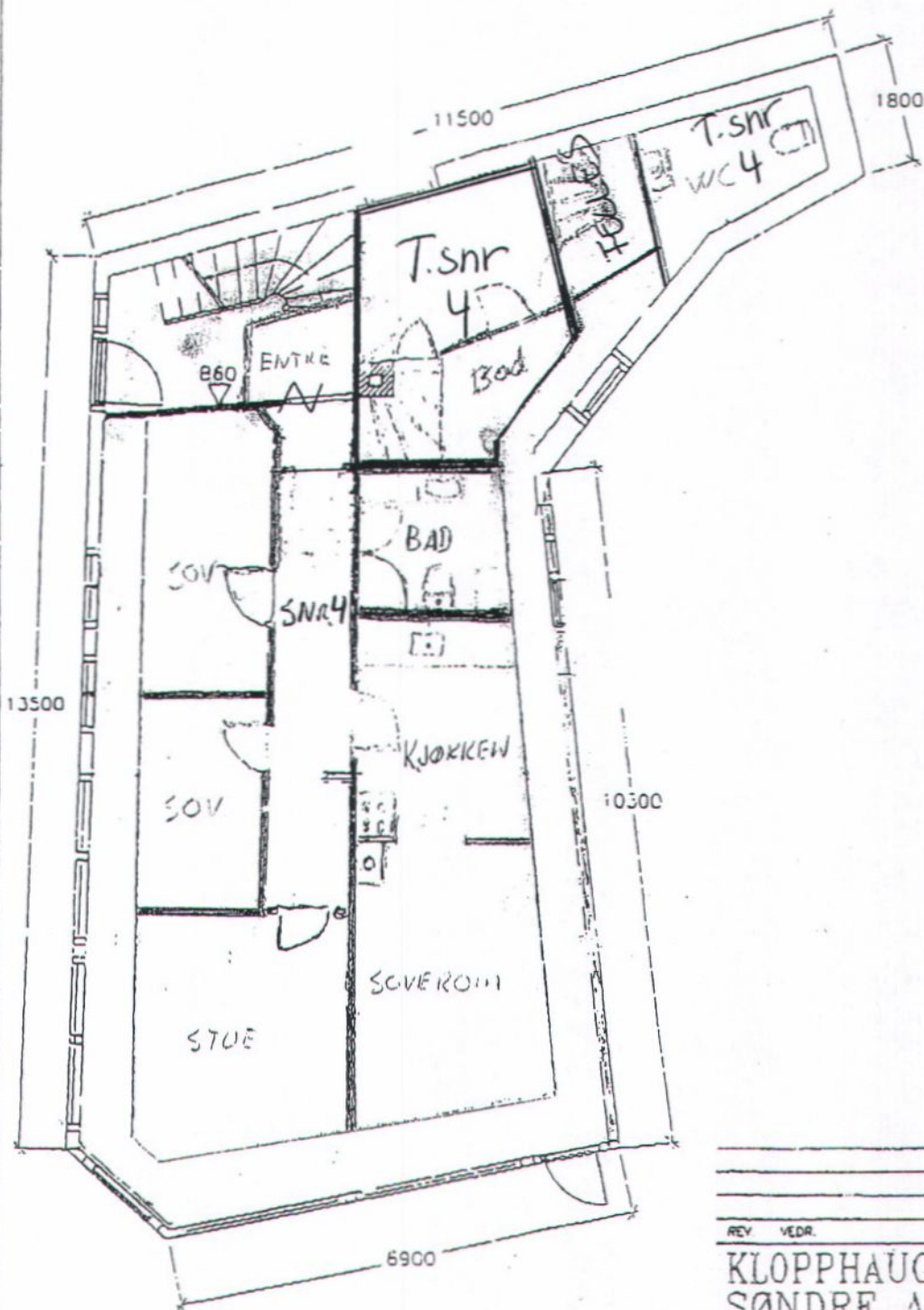

F. 1511 G. 10. APR. 1999 99110A 99110 - III 1/40

Gnr 168 Bnr 766

REV	VEDR.	DATE	KONTR.
KLOPPHAUG HOLDING AS SØNDRE ALMENNING 2			
PLAN 3 ETG			

07  
 J. Sanden  
 Bjørn-Ege  
 Vedlegg 2



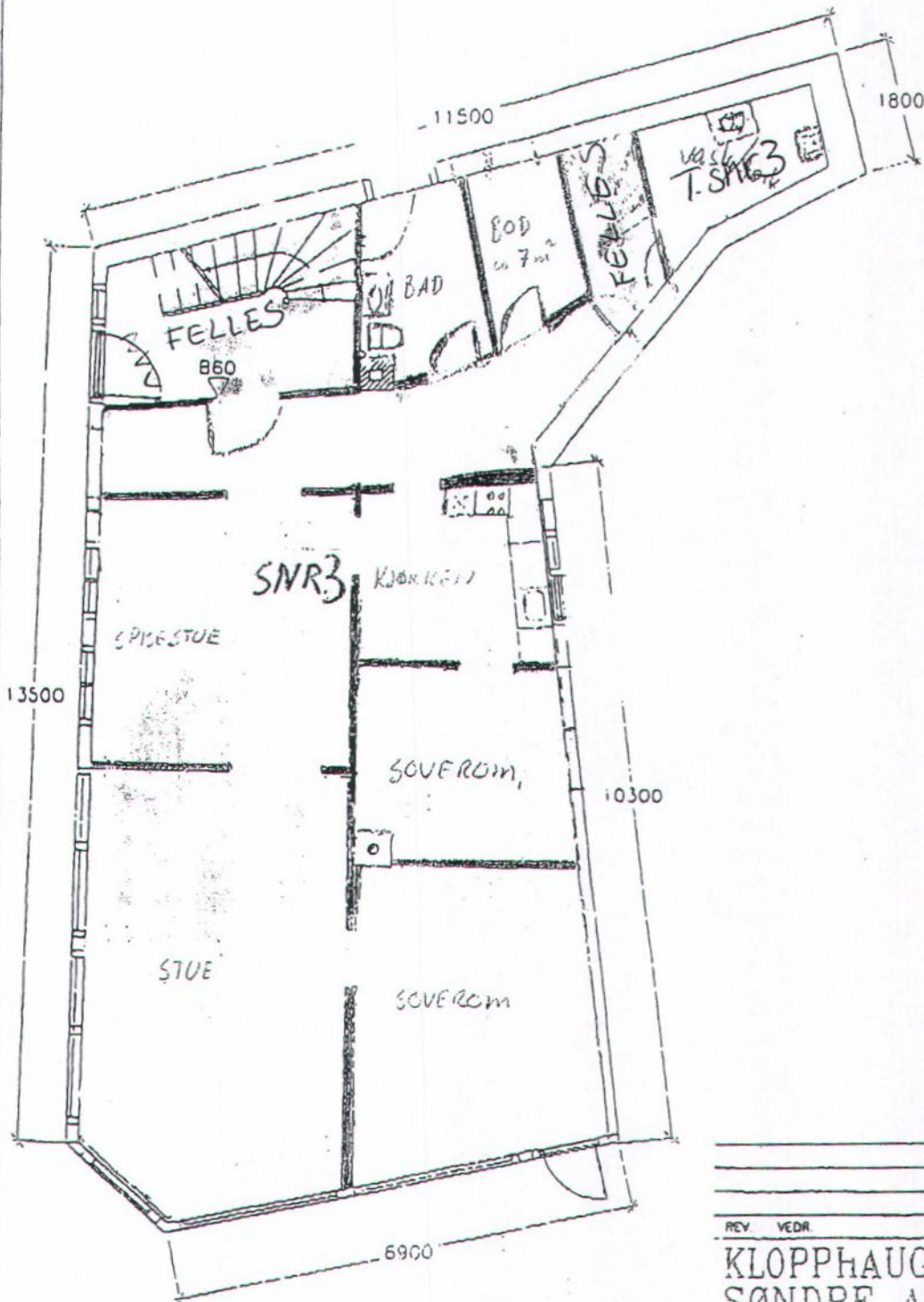

REV	VEDR	DATE	KONT

KLOPPHAUG HOLDING AS  
SØNDRE ALMENNING 2

PLAN 2 ETC.

Gnr 168 Bnr 766

*Bjarne [Signature]*  
08  
f. Landman  
f. Hof [Signature] 1

# Vedlegg E2

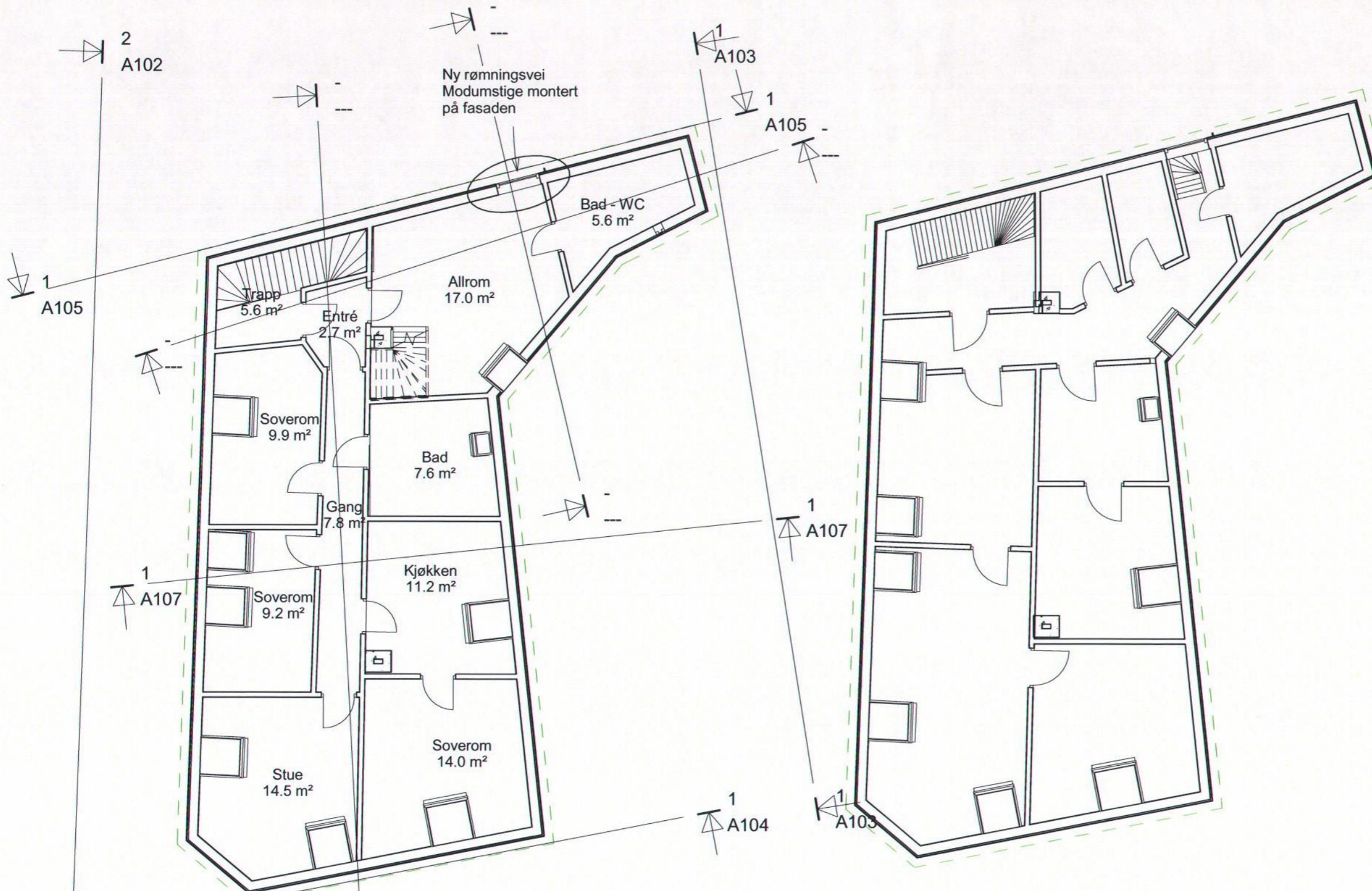

Ny rømningsvei  
Modumstige montert  
på fasaden

**Et. 3 - eksisterende**

**Et. 3 - tidligere byggmeldt**

Nr.	Beskrivelse	Dato

**Søndre Almenningen  
2**

**3.etg**

M 1:100

Prosjekt	Tegning - Rev.
346	A100
Dato	8. April 2008
Tegnet	Kontroll
JB	RTH

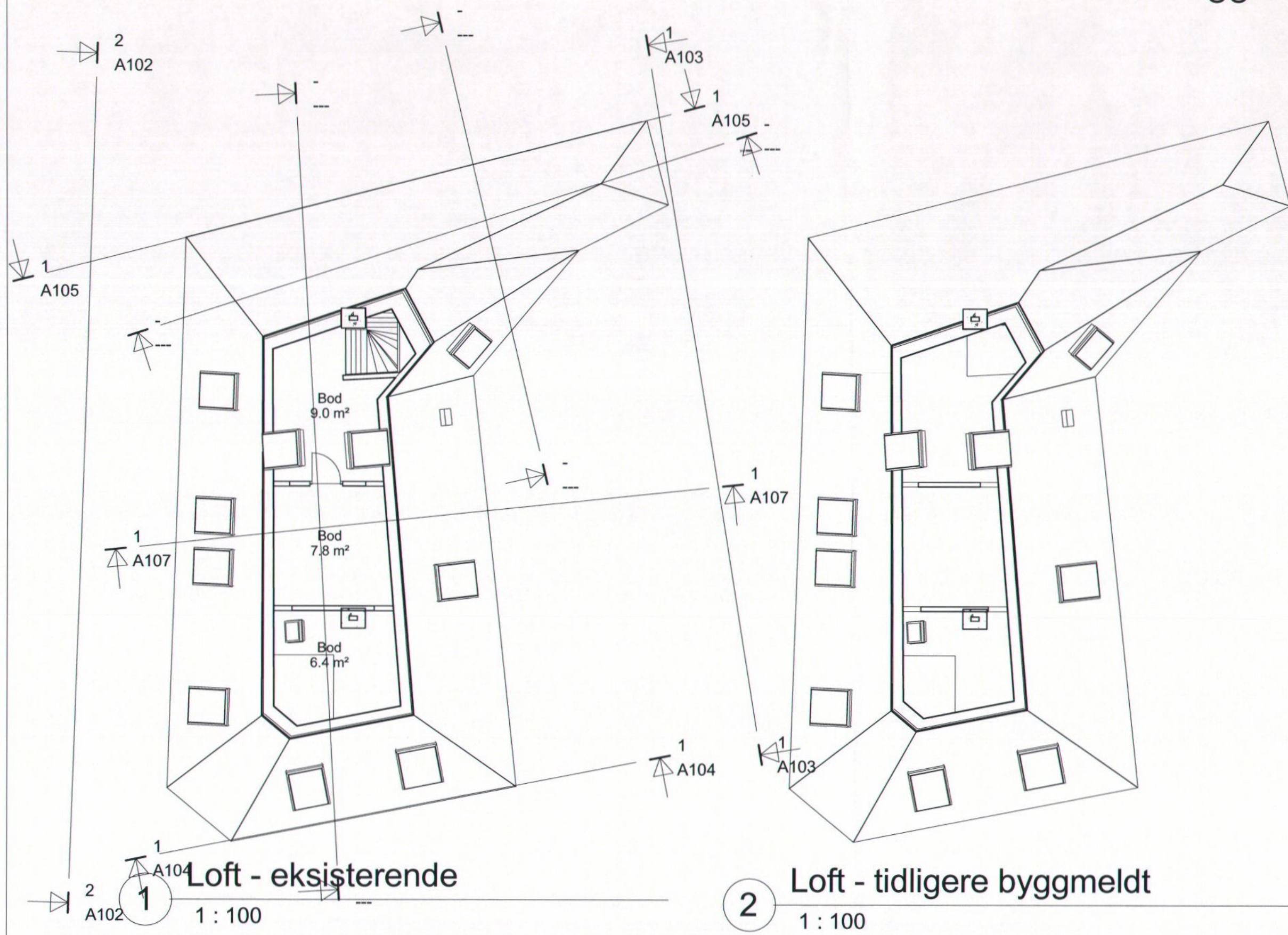

Nr.	Beskrivelse	Dato

Søndre Almenningen  
2

Loft  
M 1 : 100

Prosjekt	Tegning - Rev.
346	A101
Dato	8. April 2008
Tegnet	Kontroll
JB	RTH



Nr.	Beskrivelse	Dato

Søndre Almenningen  
2

Foto

M

Prosjekt	Tegning - Rev.
346	A106
Dato	8. April 2008
Tegnet	Kontroll
Author	Checker

# Vedlegg E9

PlanA as  
Fjøsangerveien 71  
5068 BERGEN

tlf.: +47 55 70 64 44

e-post: post@plana.no  
web: http://www.plana.no

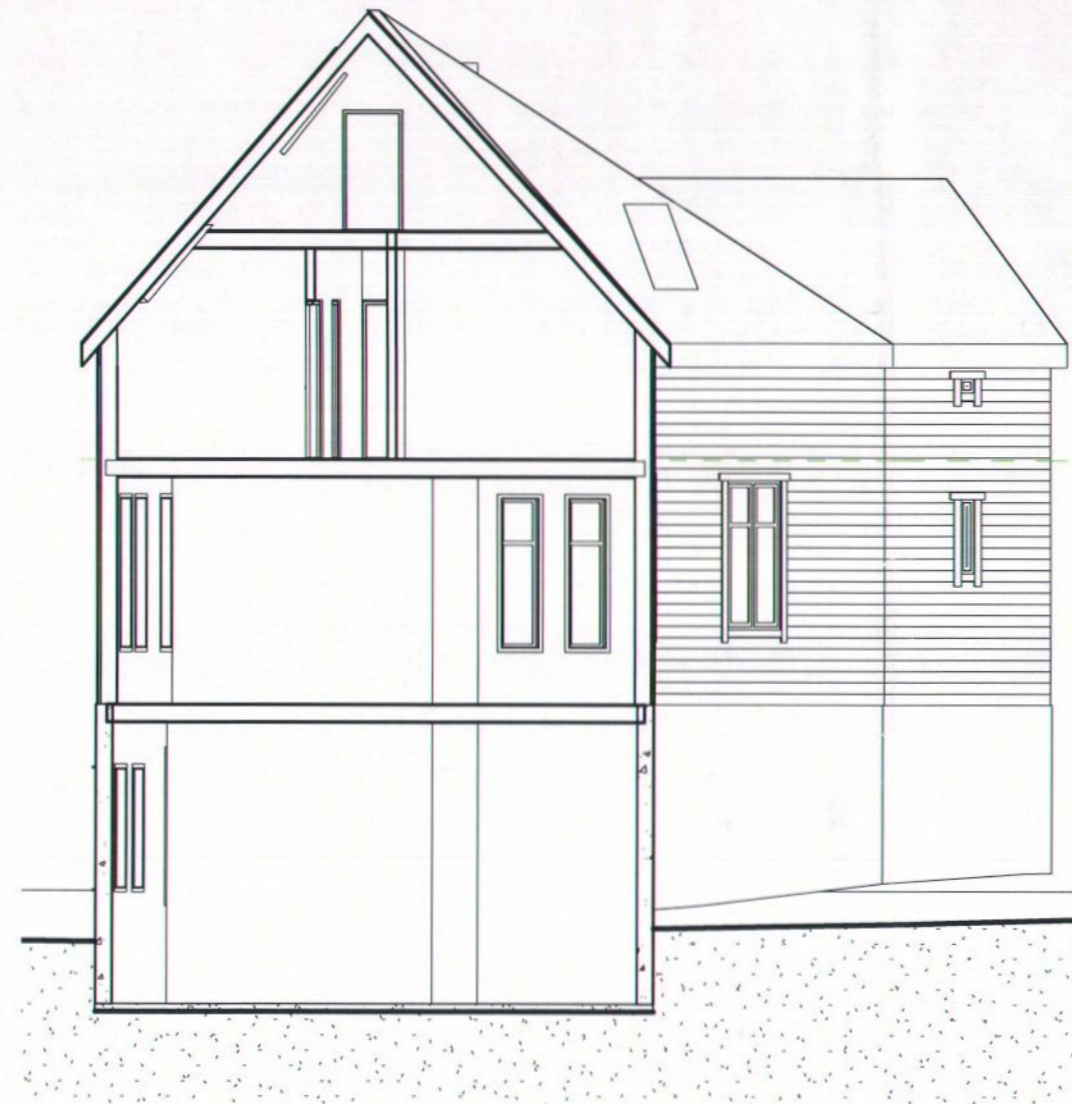

**1** Snitt A-A  
1 : 100

Nr.	Beskrivelse	Dato

Søndre Almenningen  
2

Snitt A-A  
M 1 : 100

Prosjekt	Tegning - Rev.
346	A107
Dato	8. April 2008
Tegnet	Kontroll
JB	RTH