

Ann. nr.

21. DEC. 1939

B. J. nr.

BYGNINGSSJEFEN

MOTTATT

BERGENS-HELSEKAD

02011 29.X.39

S. 44

BERGENS
J.NE 1114 / 39
VAND- OG KLARVÅREN

Byggeanmeldelse

MOTTATT
17. NOV. 1939
BYGNINGSINSPEKT

BERGENS
J.NE 0699 40

Dette skjema anvendes for reparasjon, ombygning og forandring av eldre bygning, opførelse av skur o.l. Det innleveres med bilag i to eksemplarer. Anmeldelsen skal inneholde nøyaktig beskrivelse og være ledsaget av de fornødne tegninger. Alle mål som er nødvendig for å prøve byggverkets lovlighet, skal være innskrevet i tegningene og angitt i teksten. De anvendte materialer skal betegnes på en lett kjennelig måte i planene. Angår anmeldelsen forandring av eldre bygning, må tegningen tydelig vise bygningen som den er, og således som den tenkes forandret. Tegningene skal være signert. Arbeidet må ikke påbegynnes før approbert anmeldelse foreligger.

Varsling innsendes til bygningsinspektøren etter hvert som arbeidet skrider frem.

Til
Bygningsinspektøren.

I henhold til bygningslovens § 131 anmeldes herved, at etternevnte byggarbeider aktes utført etter nedenstående beskrivelse og vedlagte tegninger på

eiendom nr. Søndre Almenning 2 & Gørbitz Gate 14.

Som bilag følger: 3 kopier

Det attesteres at følgende naboer er varslet i h. t. bglv. § 132, 3:

1 eksempl.
+ 2 tegn.

Bergen den 17. november 1939

Byggherre.

Anmelder.

Ansvarshavende.

A/S Søndre Alm. 2, & Gørbitzgate 14
Straksen

H. Helgesen

A. S.

Beskrivelse:

Der aktes instalert 5 stk. VC'er i eiendommene. 4 stk. i de gamle priveter og 1 i kaggerum.

Vaskerum i S.Almenning 2 sløifes og vaskerum i Gørbitz gate 14 utvides til lovlig størrelse.

Trappe fra 2 etage til butiketagen sløifes og ny trappe med direkte utgang til plassen opsættes.

Ifølge krav fra Arbeidsnevnden inredes garderobe i nuværende vaskerum.

Til anmeldelsen bemerkes:

1. - W.C.-rømmene må utføres i.h.t. forskriftene og ventileres over tak,
2. - Det utvidede vaskerom må forsynes med dampavtrekk.
3. - For øvrig er der intet å innvende til de øvrige forandringer, men bør formentlig anmeldelsen forelegges sundhetsvesnet til uttalelse.

Sendes hr. vannverkssjefen til uttalelse.

Sammendrag betalt videregitt til stadsfysikatet.
B e r g e n den. 21 nov.- 1939.

Bygningsinspektøren

Lau Thorgeir

Jnr. 1114/39. (Søndre Almenning 2 & Görbitz gate 14).

Sendes med bilag hr. bygningsjefen om veivesenet og stadsfysikatet.

Avløpet fra de projekteerte vannklosetter kan føres til den offentlige kloakk i Søndre Almenning.

För rörleggerarbeidet igangsettes, må der innsendes detaljerte planer for dette til godkjennelse av vann- og kloakkvesenet.

Bergens vann- og kloakkvesen den 24. november 1939.

Joseph Wilson

Emil G. Amundsen

Jnr. 1125/39. (Søndre Almenning 2 og Görbitz gate 14).

Sendes med bilag hr. bygningschefen om hr. stadsfysikus.

Intet å bemerke.

Bergens veivesen, den 27. november 1939.

Molau

Arnesen

W

Jnr. 2011/39. Søndre Almenning 2 og Görbitzgate 14.

Sendes herr bygningssjefen i Bergen, idet en viser til medfølgende utskrift av helserådets forhandlingsprotokoll vedkommende sakens behandling i helserådets møte den 19. ds.

BERGENS HELSERÅD den 20. desember 1939.

Reinhold
helsrådets ordfører.

Tilbakesendes herr bygningsinspektøren i n.d. under henvisning til vedlagte skrivelse av d.d. til anmelderen.

Bygningssjefen i Bergen, den 28. desember 1939.

Amundsen

Til vedlagte tilleggsanmeldelse 18 ds. bemerkes:

1. Sanitaranlegget utvides med et nytt W.C. på loftet.
2. Når W.C. utføres i.h.t. forskriftene må det for øvrig kunne dispenseres for w.c.-rommets høyde i betraktning av den sanitære forbedring W.C. blir for loftsleiligheten.

Sendes hr. vannverkssjefen til uttalelse.

B e r g e n, den, 21 oktober- 1940.

Bygningsinspektøren
Søndre Distrikt

Carl Thorsen

Jnr. 699/40. (Görbitz gt. 14).

Sendes med vedlegg hr. bygningssjefen.

Man har intet å innvende mot den prosjekterte utvidelse av sanitæranlegget.

Før rørleggerarbeidet igangsettes, må der innsendes detaljerte planer for dette til godkjenning av vann- og kloakkvesenet.

Bergens vann- og kloakkvesen den 22. oktober 1940.

Ralph. Bruen

Arvid G. Arvidsen

Går tilbake til hr. bygningsinspektøren i n.d. idet en viser til vedlagte skrivelse av d.d. til anmelderen.

Bygningssjefen i Bergen, den 23. oktober 1940.

Demetrius

Anm. nr.

B. J. nr.

MOTTATT
22. OCT. 1940
BYGNINGSSJEFEN

S.

BERGENS
J. NE 0699 40
VAND- OG KLOA

MOTTAT
19 OCT. 1940
BYGNINGSINSP.

Byggeanmeldelse.

Dette skjema anvendes for reparasjon, ombygning og forandring av eldre bygning, opførelse av skur o. l. Det innleveres med bilag i to eksemplarer. Anmeldelsen skal inneholde nøiaktig beskrivelse og være ledsaget av de fornødne tegninger. Alle mål som er nødvendig for å prøve byggverkets lovlighet, skal være innskrevet i tegningene og angitt i teksten. De anvendte materialer skal betegnes på en lett kjennelig måte i planene. Angår anmeldelsen forandring av eldre bygning, må tegningen tydelig vise bygningen som den er, og således som den tenkes forandret. Tegningene skal være signert. Arbeidet må ikke påbegynnes før approbert anmeldelse foreligger. Varsling innsendes til bygningsinspektøren etter hvert som arbeidet skrider frem.

Til
Bygningsinspektøren.

I henhold til bygningslovens § 131 anmeldes herved, at etternevnte byggarbeider aktes utført etter nedenstående beskrivelse og vedlagte tegninger på

eiendom nr. 2 Søndre Almending og Gørbitzg. 14

Som bilag følger:

Det attesteres at følgende naboer er varslet i h. t. bglv. § 132, 3:

Bergen den 18 Oktober 19 40

Rettskepl.

Byggherre.

Anmelder.

Ansvarshavende.

Byg. Als Søndre Alm. 2, & Gørbitzgate 14

O. Isaksen

H. Helgesen

Beskrivelse:

Der aktes installert t.v.c. i loftetagen i Gørbitzg. 14 i rum betegnet kot. Væggen til gangen flyttes 20 cm. for aa gi plass til v.c.

Byggesammeldelse.

BYGNINGS
1 OCT 1940

Byggesammeldelse til bygningens...
Bygningens samlede areal er...
Bygningens samlede volumen er...

Bygningens samlede areal er...
Bygningens samlede volumen er...

Bygningens samlede areal er...
Bygningens samlede volumen er...

Bygningens samlede areal er...
Bygningens samlede volumen er...

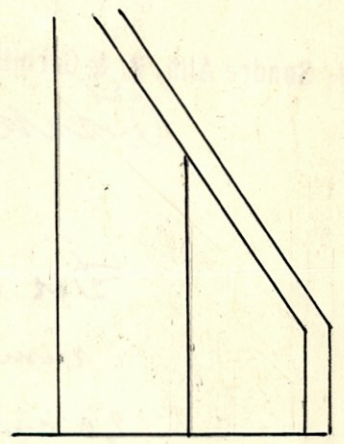
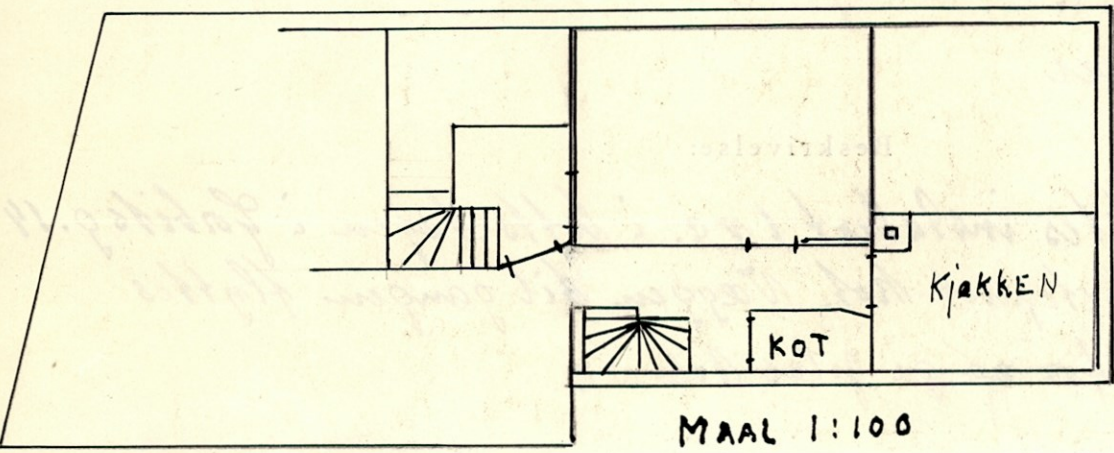
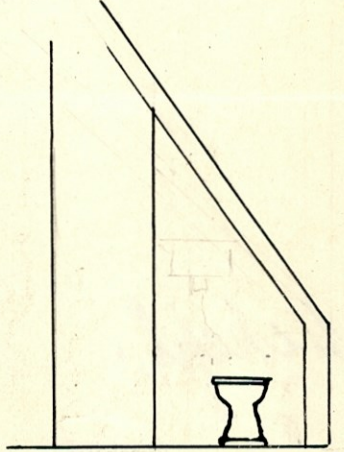
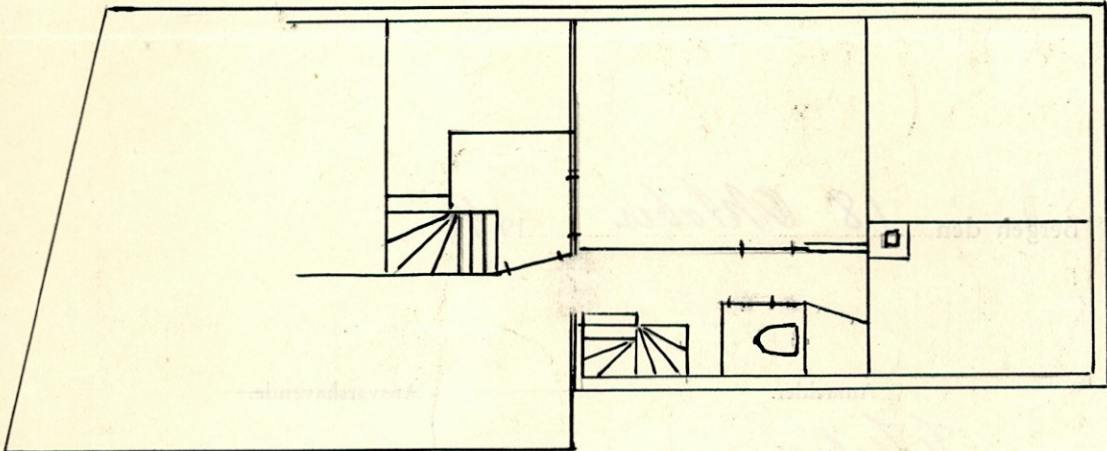

MAAL 1:100

MAAL 1:50

III ETAGE.