

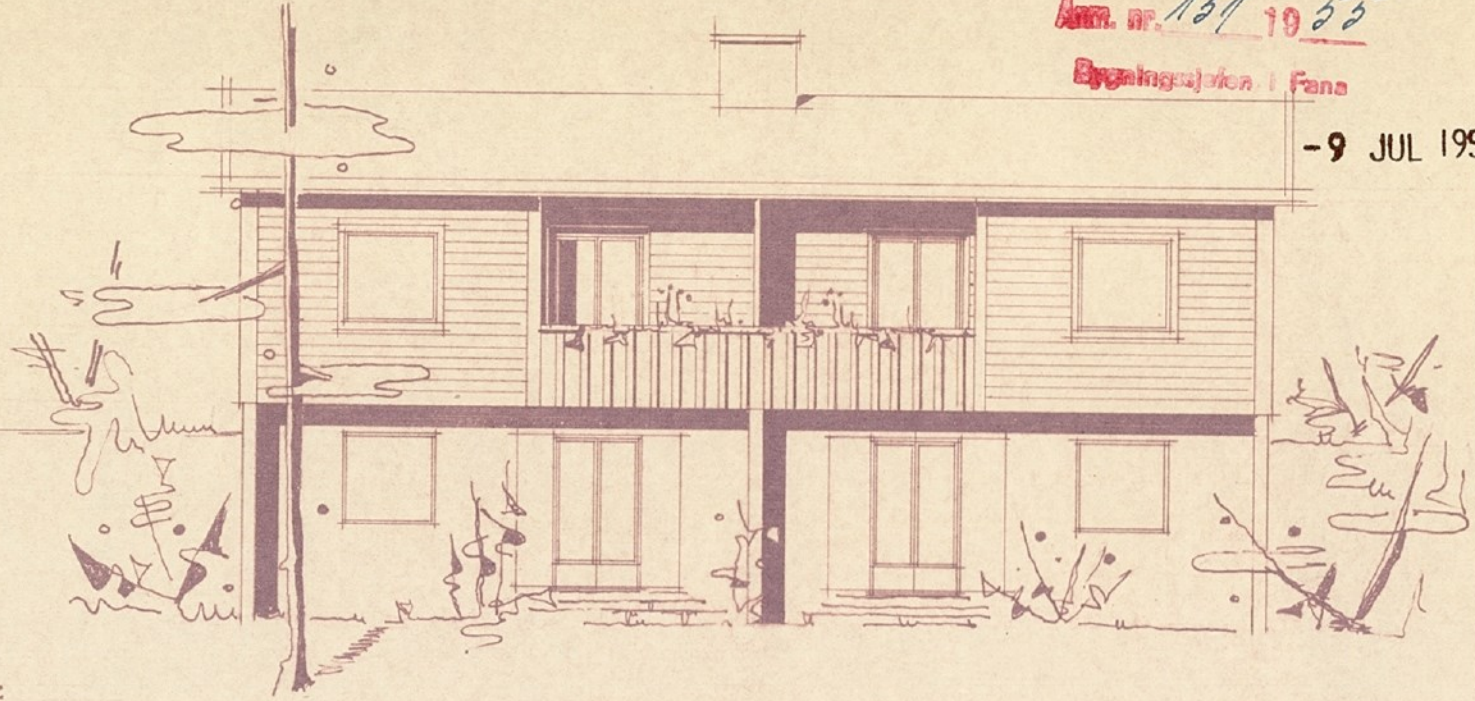

FASADE NORD

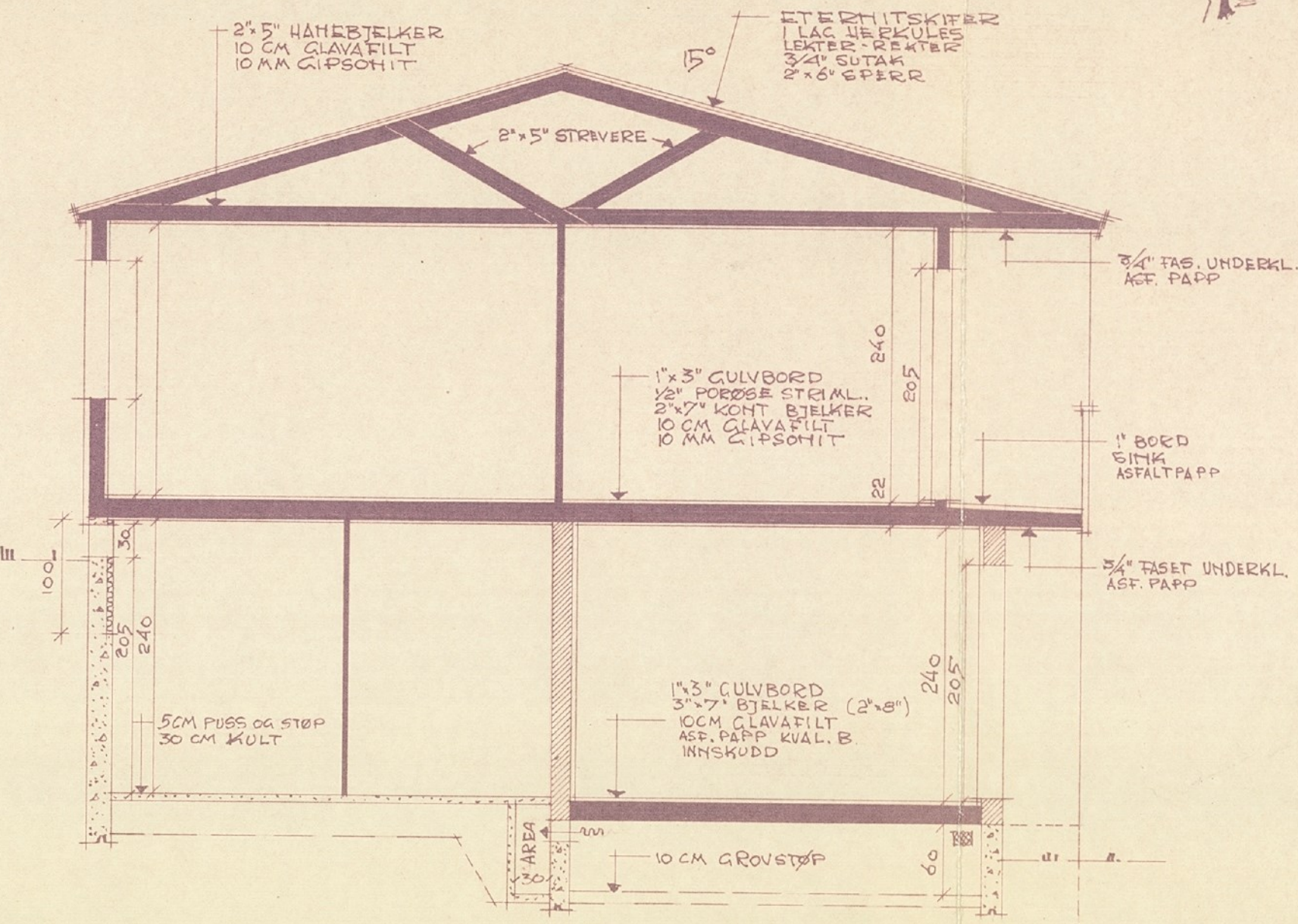

FASADE SYD.



TVERRSNITT.

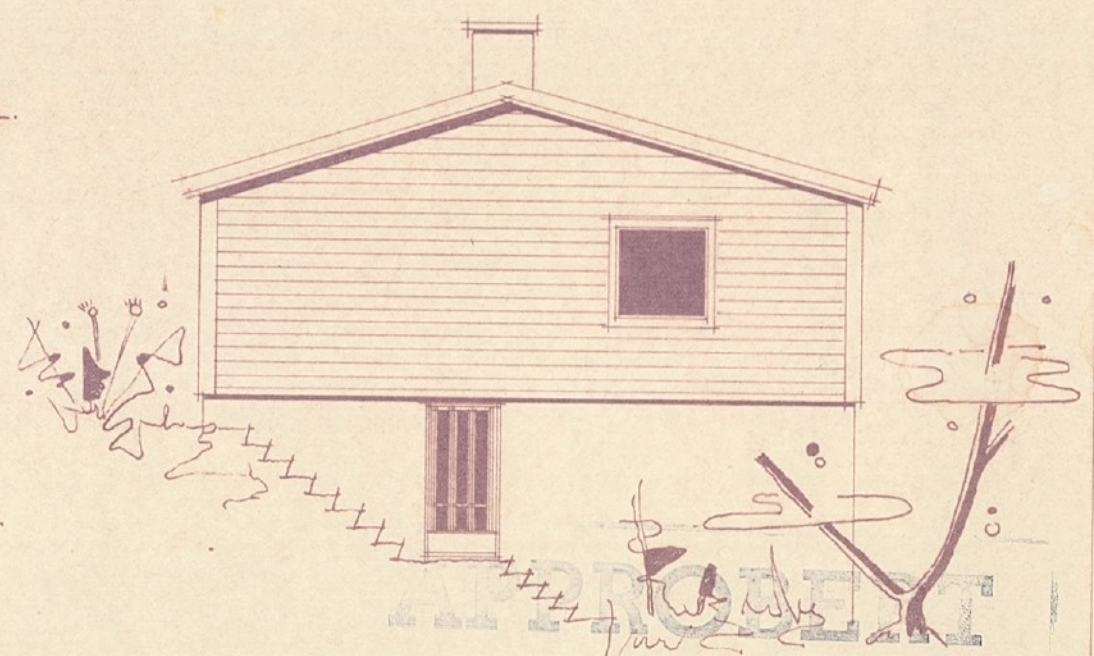

APPROBENT  
VED BYGNINGSSJEFENS KONTOR  
G. A. V. L.  
NESTTUN, DEN 18/7 19 55  
ATTESTERES *J.P.*

ARBEIDSTEIGNING

BYGGERE: BIRKELUND BOLIGLAG	5506
STED: BIRKELUND	Bl. nr. 203
SHITT	M: 1/50 - 1/100
FASADER	Tegn: 8/5-55
E. DOGGER	PARADIS, BGN
ARKITEKT MNAL.	T.F. 72657

-9 JUL 1955

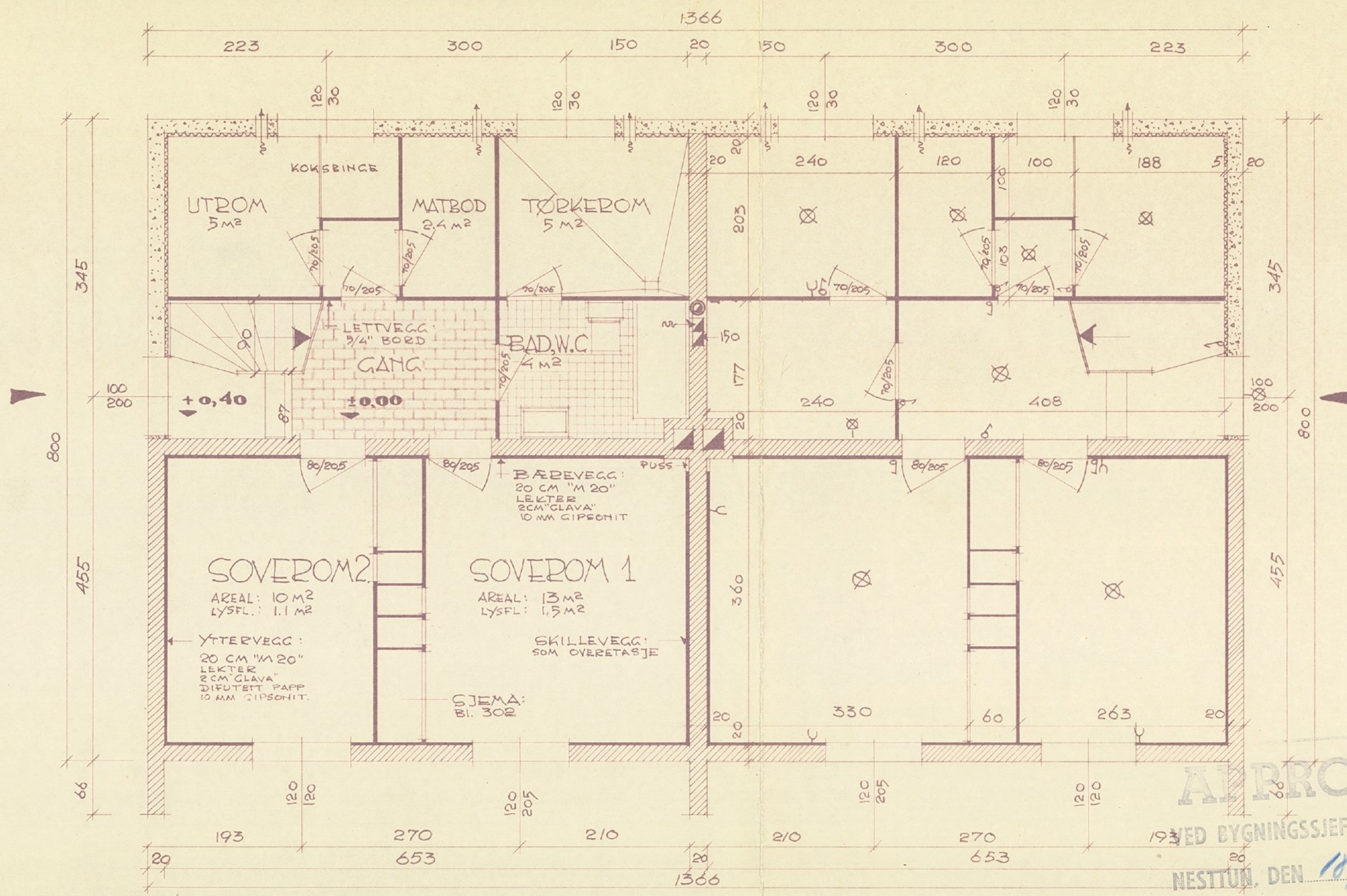

NIDRE PLAN.

ARBEIDSTEGNING

ALLE MÅL YTTRE KARM  
MÅLSETTING MELLOM MURVEGGER: NETTO MUR-  
MÅL UTEN HENSYN TIL INNV. PANELING.

ALF PROBERT

VED BYGNINGSSJEFENS KONTOR

NESTUN, DEN 18/7 1955

ATTESTERES 29

BYGGERE: BIRKELUND BOLIGLAG	5506
STED: BIRKELUND	Bl. nr. 202
UNDERETASJE	M: 1/50
E. DOGGER	Tegn: 2/4-55
ARKITEKT MÅL.	PADADIS, BOM. P.
	TF: 726 57

Ann. nr. 151 1955  
Bygningssjefen i Fana

-9 JUL 1955

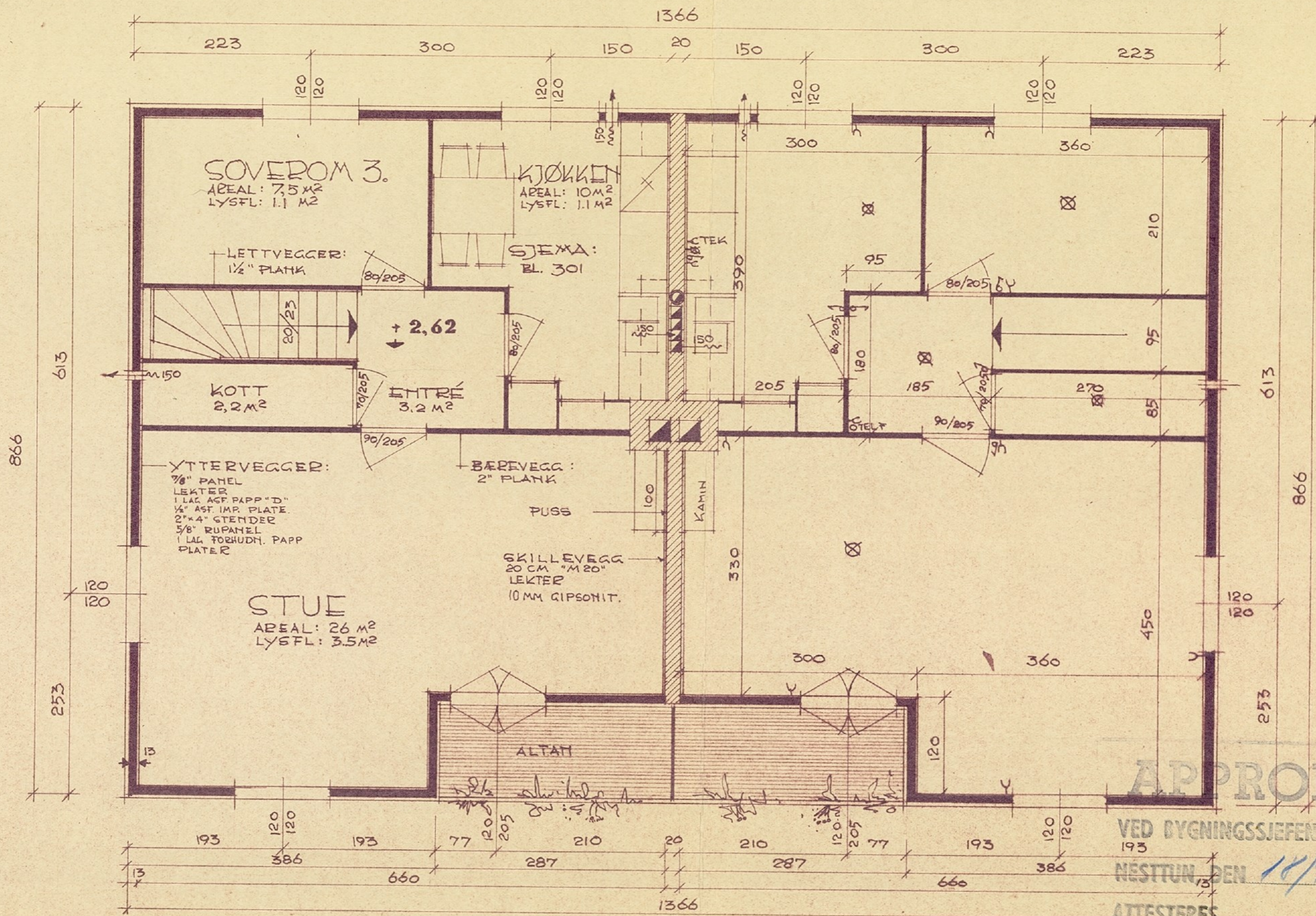

ØVRE PLAN.

ARBEIDSTEGNING.

ALLE MÅL YTTRE KARM.  
INNVEND. MÅLSETNING FRA INNSIDE  
PLATER PÅ YTTERVEGGER TIL CENTER INNV. VEGGER.

APPROBERT  
VED BYGNINGSSJEFENS KONTOR  
NÆSTUNDEN 18/7 1955  
ATTESTERES

BYGGERE: BIRKELUND BOLIGLAG	5506
STED: BIRKELUND	
OVERETASJE	M: 1/50 BL.nr. 201
E. DOGGER	Tegn: 20/4-55 Erst.:
ARKITEKT MNAL	PARADIS, BCN R: R:
	TIF.: 72657 R: R: