

1

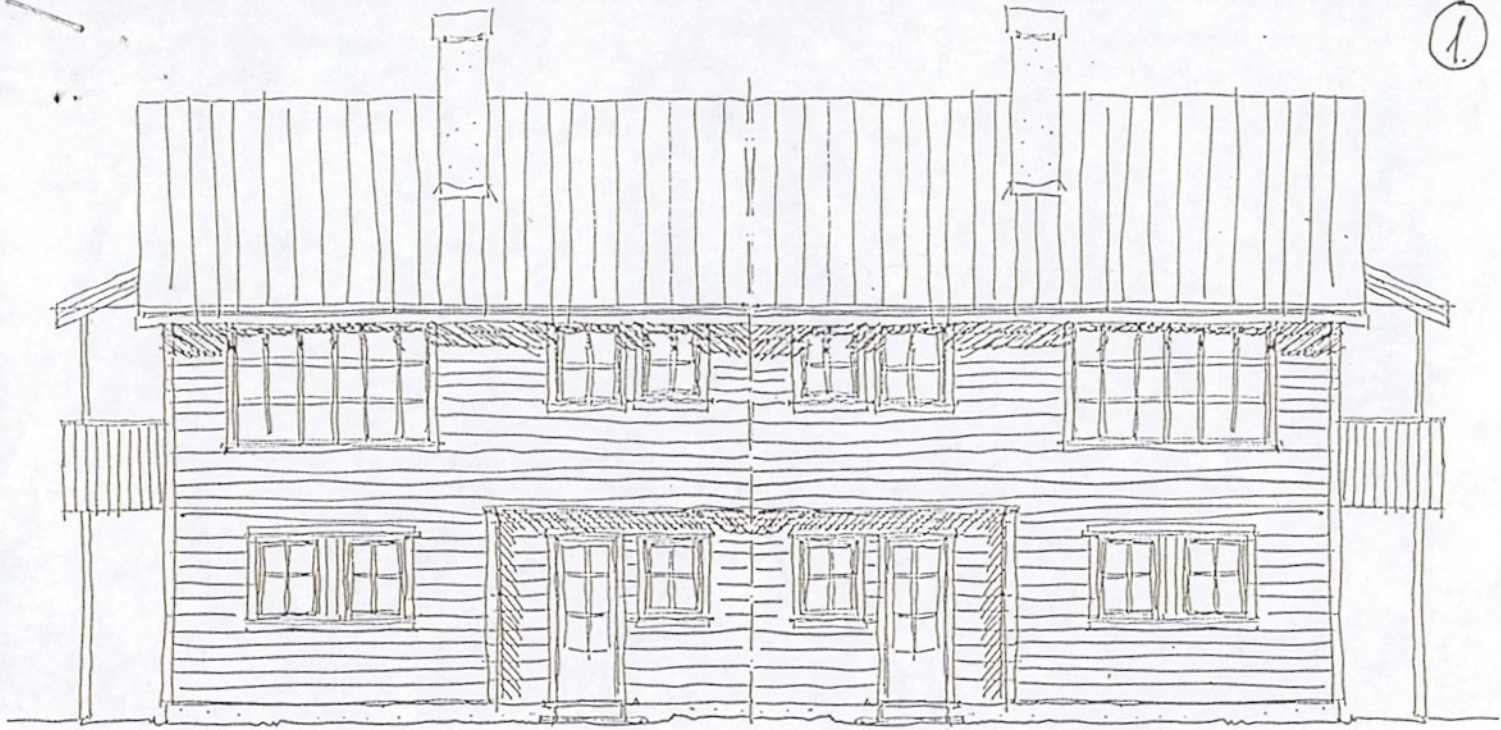

FASADE MOT SYD

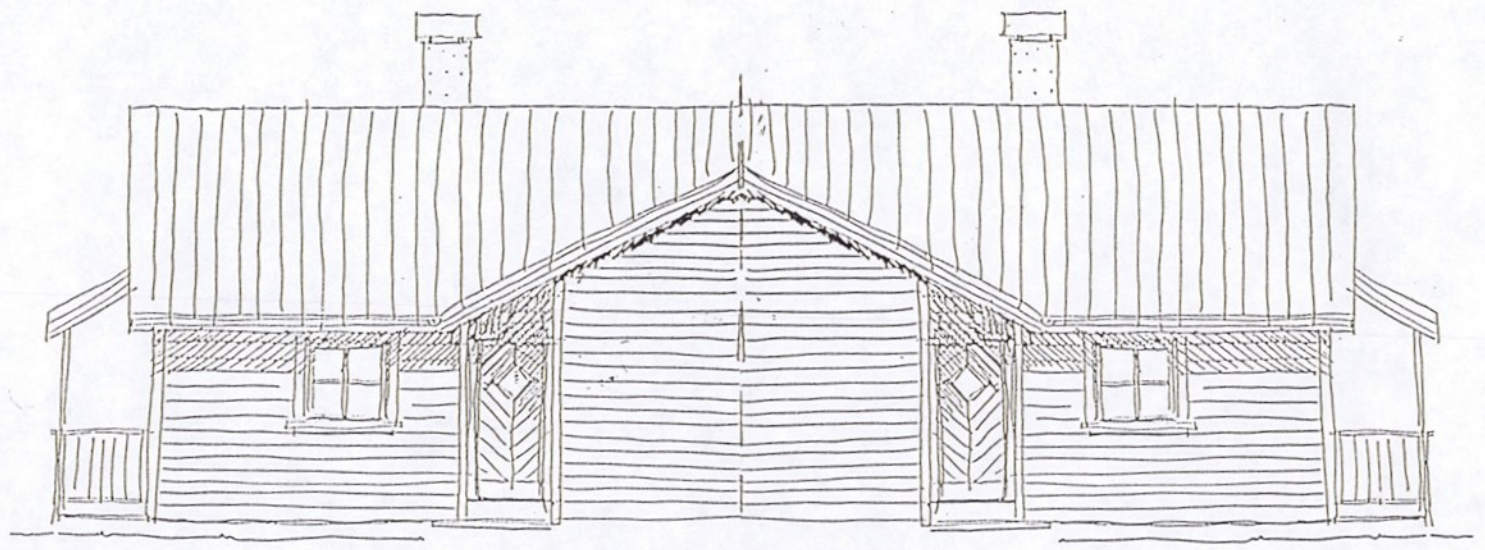

FASADE MOT NORD

KOMM.AVD. BYUTVIKLING
 Byggesaksavd
 15 JULI 1992
 S.nr.:

VERTIKALT-DELTE

TO-MANNS BOLIGER

a.s.Vestlandsbygg
 ING. KÅRE TOFT
 5347 TORSTEINSVIK - TELEFON 05-38 87 60

15/1-92. K.T.

2

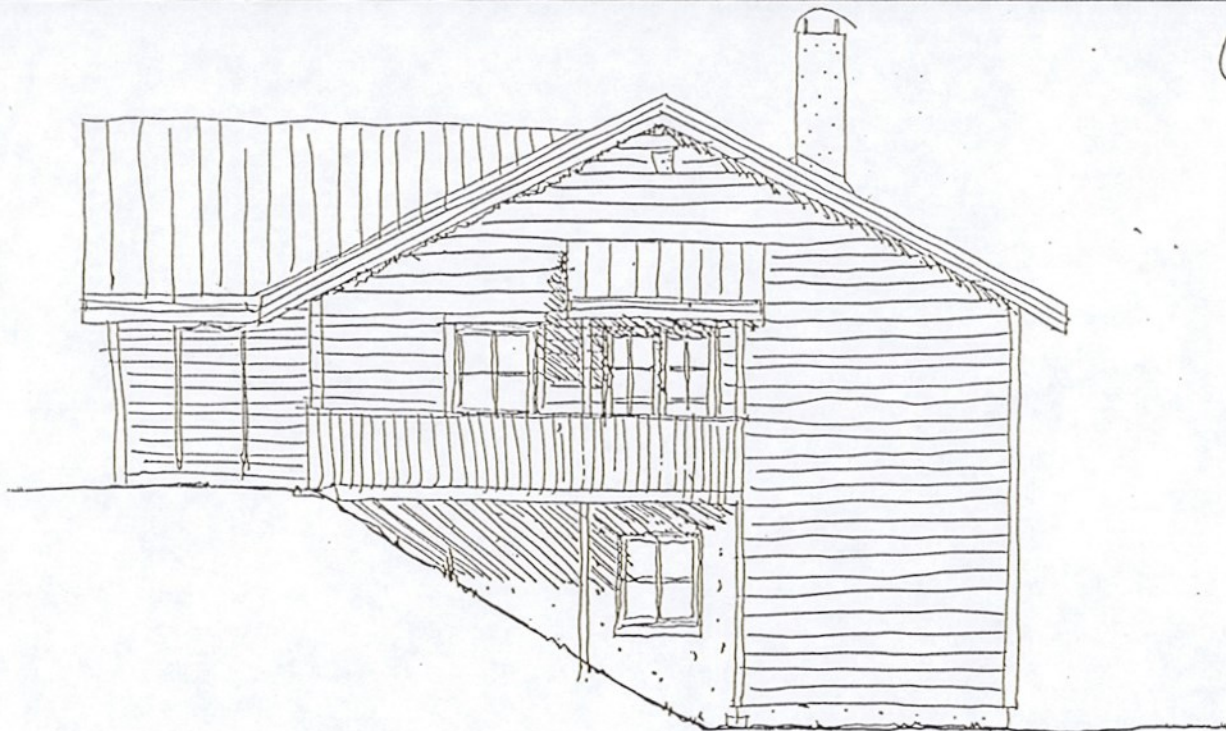

FASADE MOT VEST

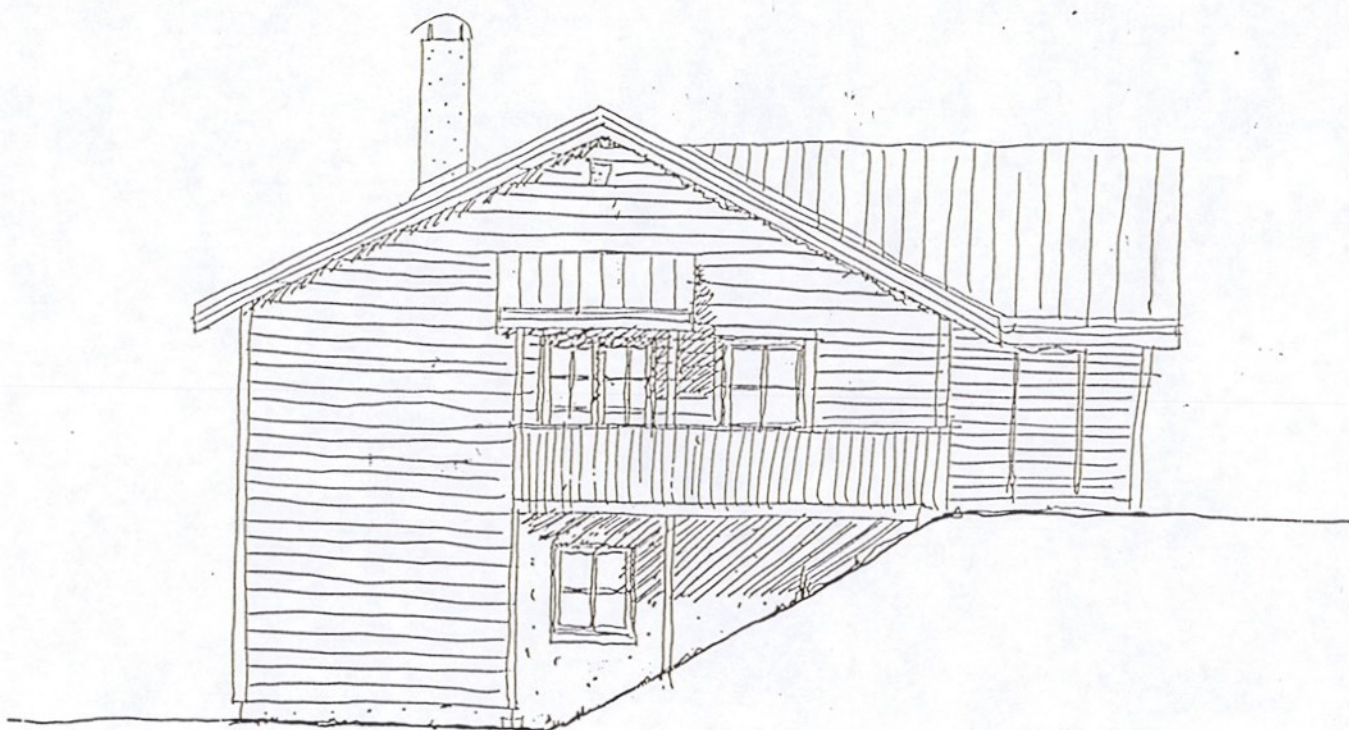

FASADE MOT ØST

KOMM.AVD. BYUTVIKLING
Byggesaksavd.
15 JULI 1992
S.nr.:

a.s. Vestlandsbygg
ING. KÅRE TOFT

6347 TORSTEINSVIK - TELEFON 05-38 87 50

15/1-92 K.T

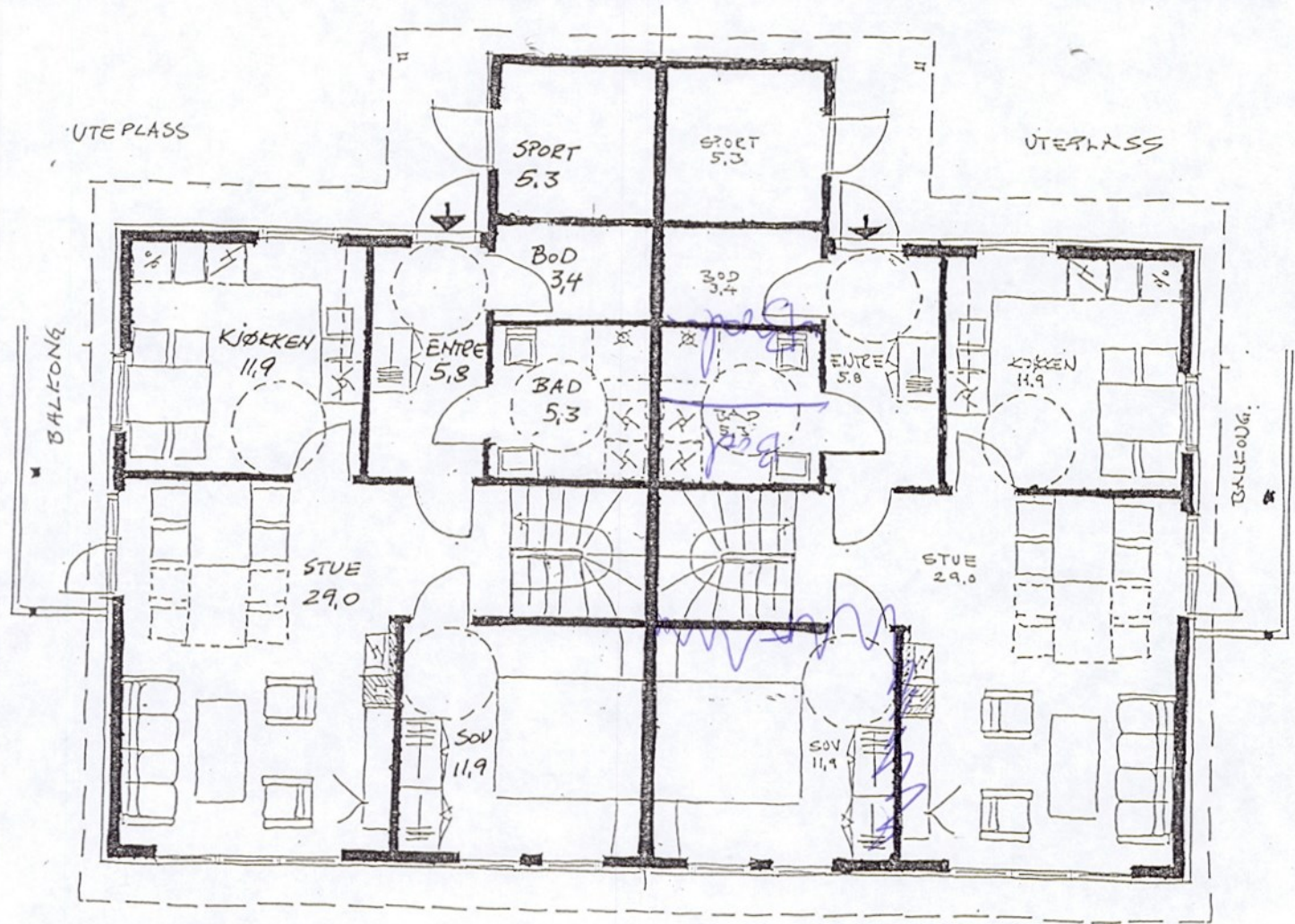

LEILIGHET A.

LEILIGHET B.

HOVEDPLAN

M = 1:100

15 JULI 1992

KOMMUNAVD BYUTVIKLING

KOMM.AVD. BYUTVIKLING
Byggesaksavd.
15 JULI 1992
S.nr.:

a.s. Vestlandsbygg
ING. KÅRE TOFT
5347 TORSTEINSVIK - TELEFON 05-33 37 50

15/1-92 K.T.

(W)

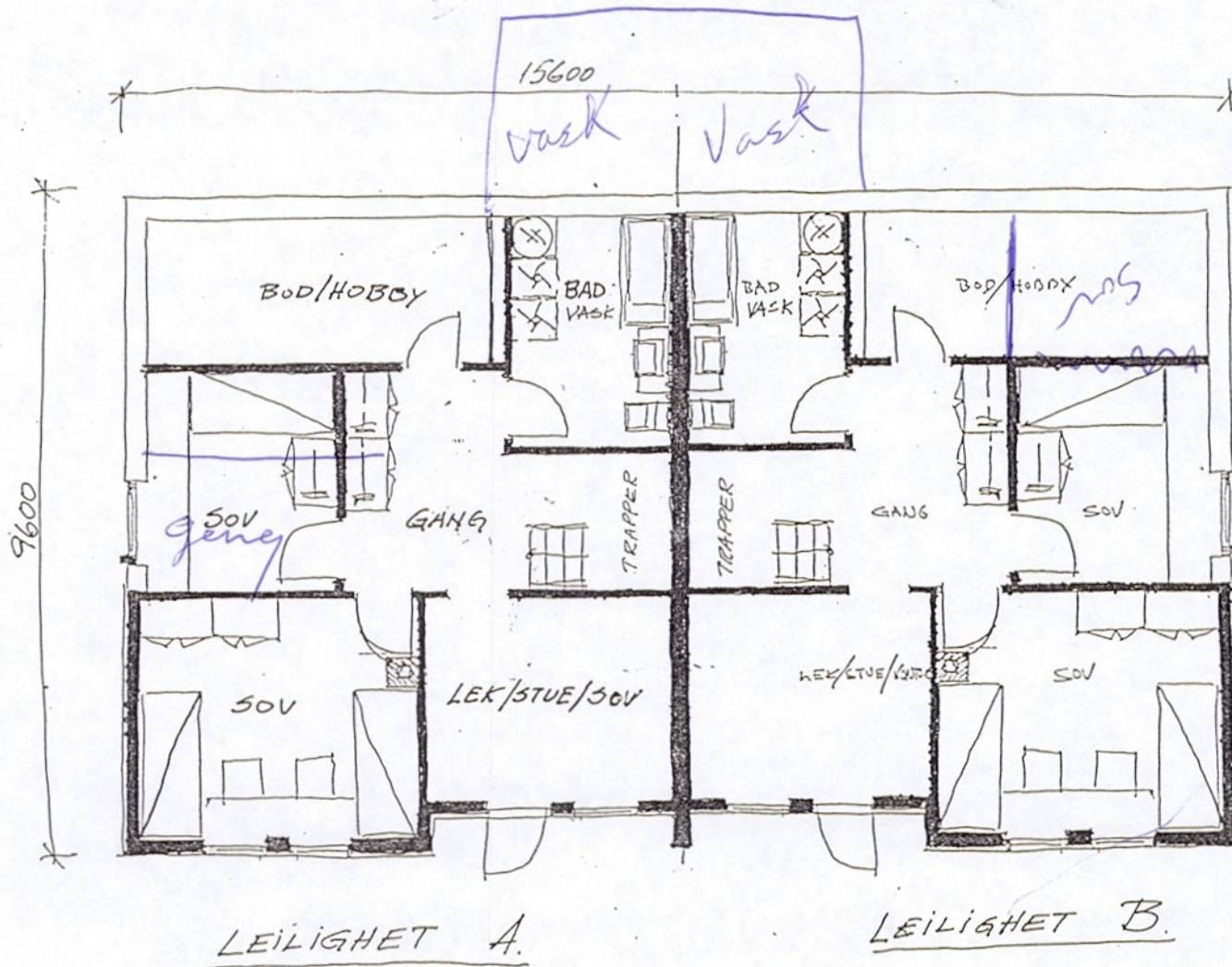

KJELLERPLAN

M = 1:100

KOMM.AVD. BYUTVIKLING
Byggesaksavd.

15 JULI 1992

S.nr.:

a.s.Vestlandsbygg

ING. KÅRE TOFT

5347 TORSTEINSVIK - TELEFON 05-23 37 50

15/1-92 K.T

(7)

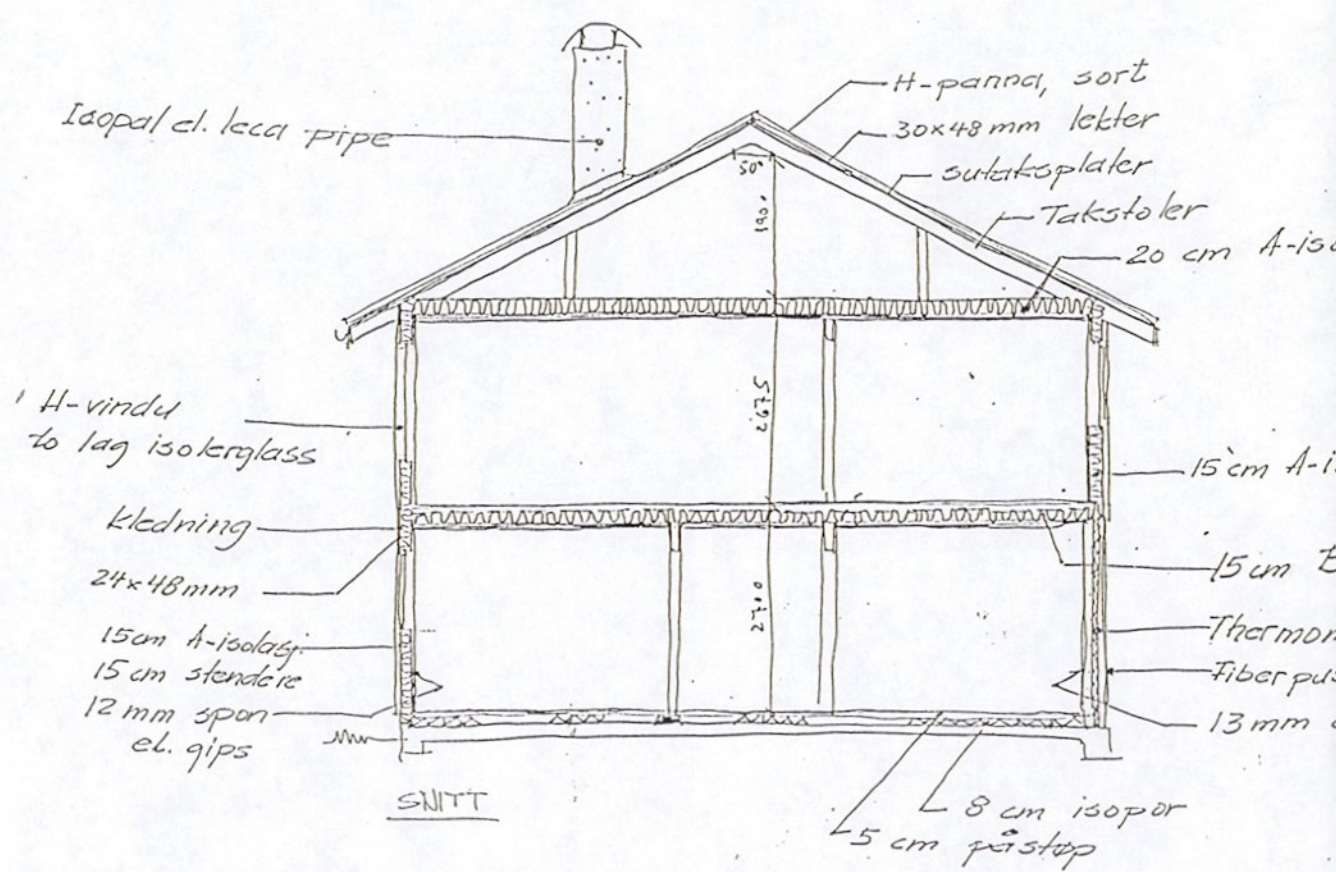

SNITT

KOMM.AVD. BYUTVIKLING
 Byggesaksavd.
 15 JULI 1992
 S.nr.:

a.s. Vestlandsbygg
 ING. KÅRE TOFT
 6347 TORSTEINSVIK - TELEFON 05-388750

15/1-92 K.T.