

BERGEN KOMMUNE Byutvikling
Ark.nr. _____ Dns.nr. _____
14.APR03*00304166
Kontor/saksbeh. _____
Byggesaksavdelingen

E-1



EKSISTERENDE FASADE

14.APR03*00304166

E-2



FASADEUTSNITT

BERGEN KOMMUNE Byutvikling
Ark.nr. _____ Sak.nr. _____
14.APR03*00304166
Kontor/saksbeh. _____
Byggesaksavdelingen



FASADE UTSNITT

BERGEN KOMMUNE Byutvikling
Ark.nr. _____ Dok.nr. _____
14.APR03*00304166
Kontor/saksbeh. _____
Byggesaksavdelingen



EKSISTERENDE OVERBYGG OVER
INNGANGSPARTI . BETONGSKADER

14.APR03*00304166
E-5

Kontor/saksbe-
byggessaksavdelingen
BERGEN KOMMUNE Byutvikling
Ark.nr. Dok.nr.
14.APR03*00304166
Kontor/saksbe-
byggessaksavdelingen

3025

Ståte brystninger
-rørskulet med bølgeplater

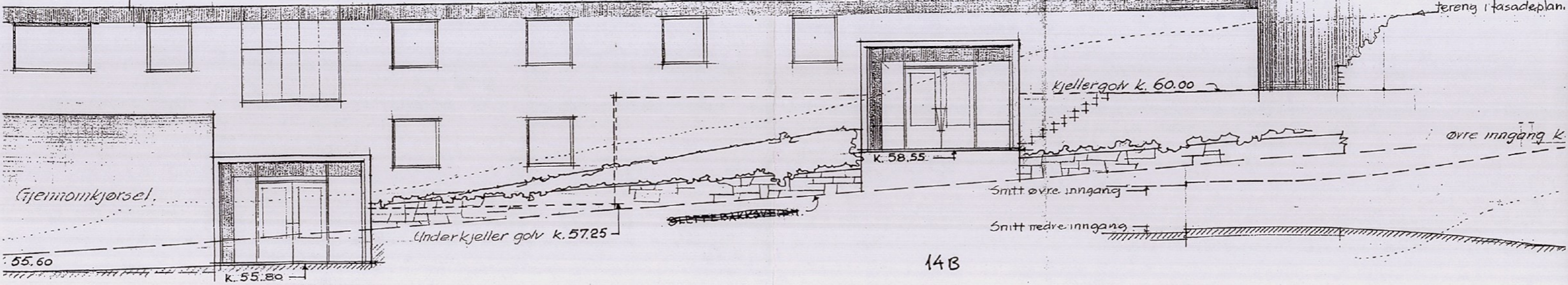
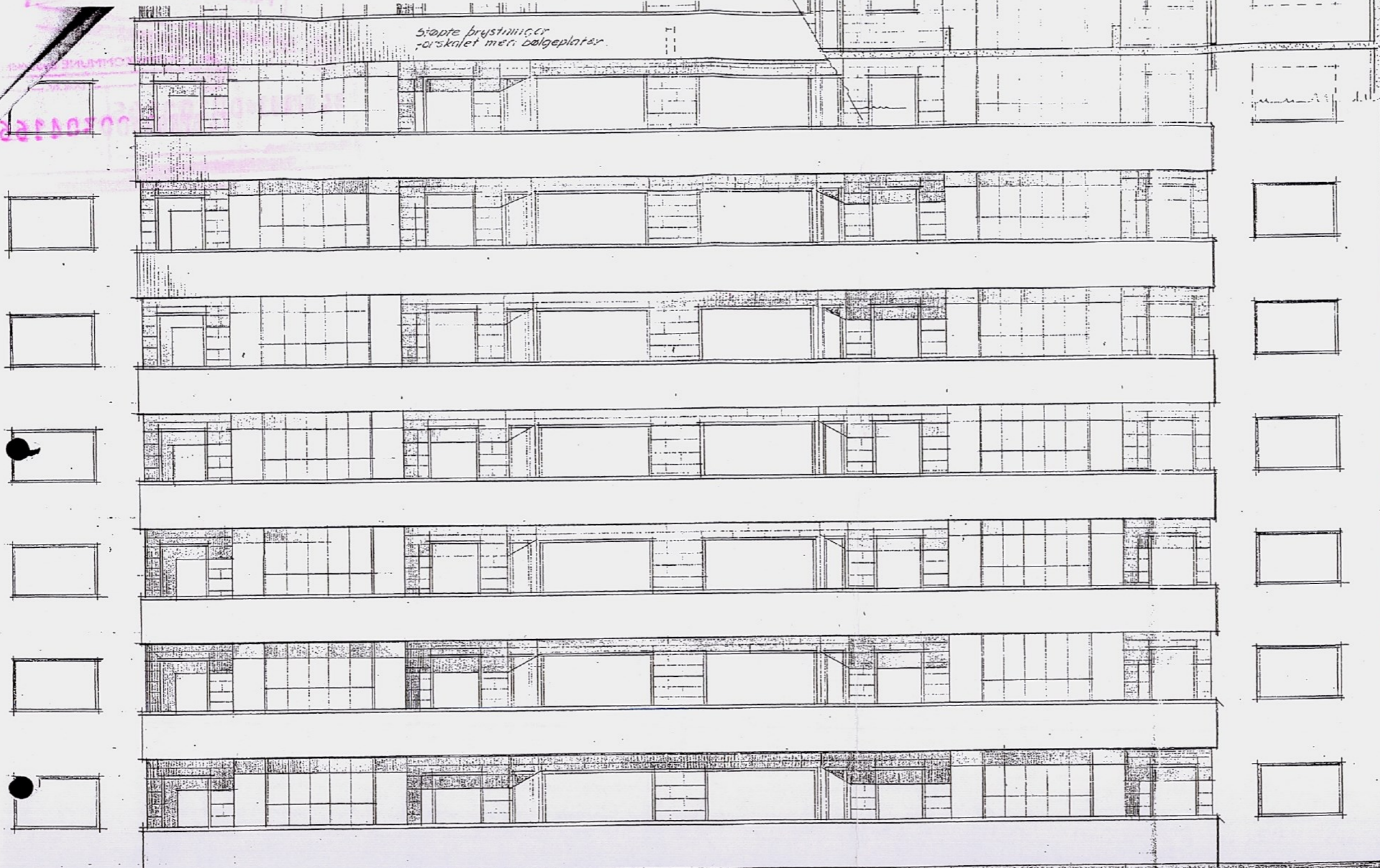

Gjennomkjørsel

55.60

k. 55.80

Underkjeller gov k. 57.25

k. 58.55

Kjeller gov k. 60.00

tereng i fasadeplan

øvre inngang k.

Snitt øvre inngang

Snitt nedre inngang

14B

14 A

EKSISTERENDE FASADE M=1:100

BERGEN KOMMUNE
 A.S. Dok.nr.
 14. APR 93 * 00304166
 E-6

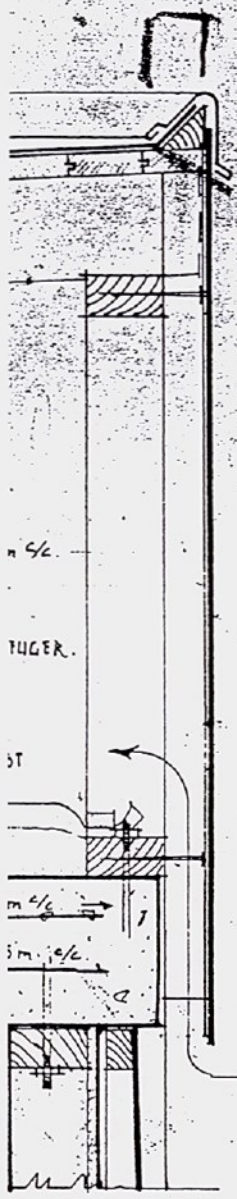

VERTIKALSNIITT TAKFRONT ØST

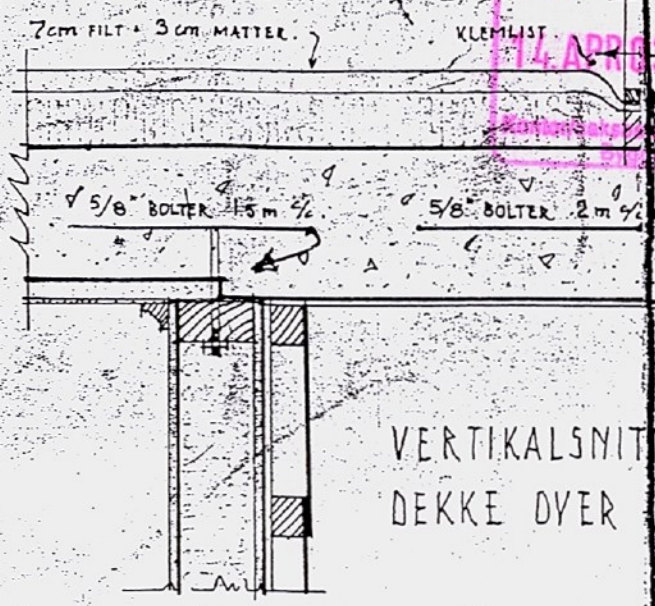

VERTIKALSNIITT TOPP-DEKKE OVER ALTANER VEST

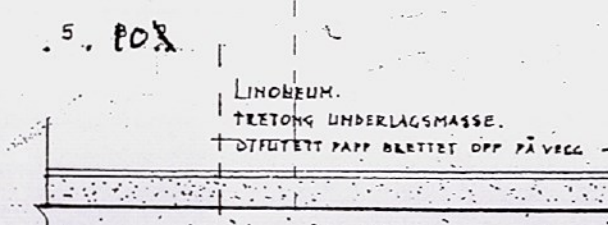

5. PØR

LINOBEUM.
 TRETONG UNDERLAGSMASSE.
 DIFUSJETT PAPP BERTTET OPP PÅ VEGG

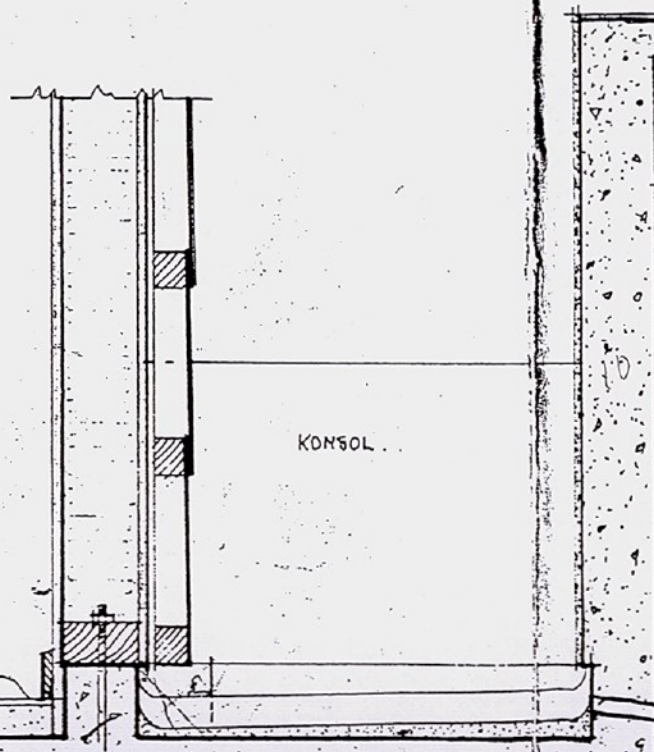

KONSOL

5/8" BOLTER 1,5 m 9/16

5/8" BOLTER
 av stand 1,50 mellom
 e/ø

5
 40
 115
 40
 10
 20

10

VERTIKALSNIITT DEKKE - ALTANVEGG - ALTANBRYSTNING

EKSISTERENDE

E-7

BERGEN KOMMUNE Byutvikling
Ark.nr. _____ Dok.nr. _____

14. APR 03 * 00304166

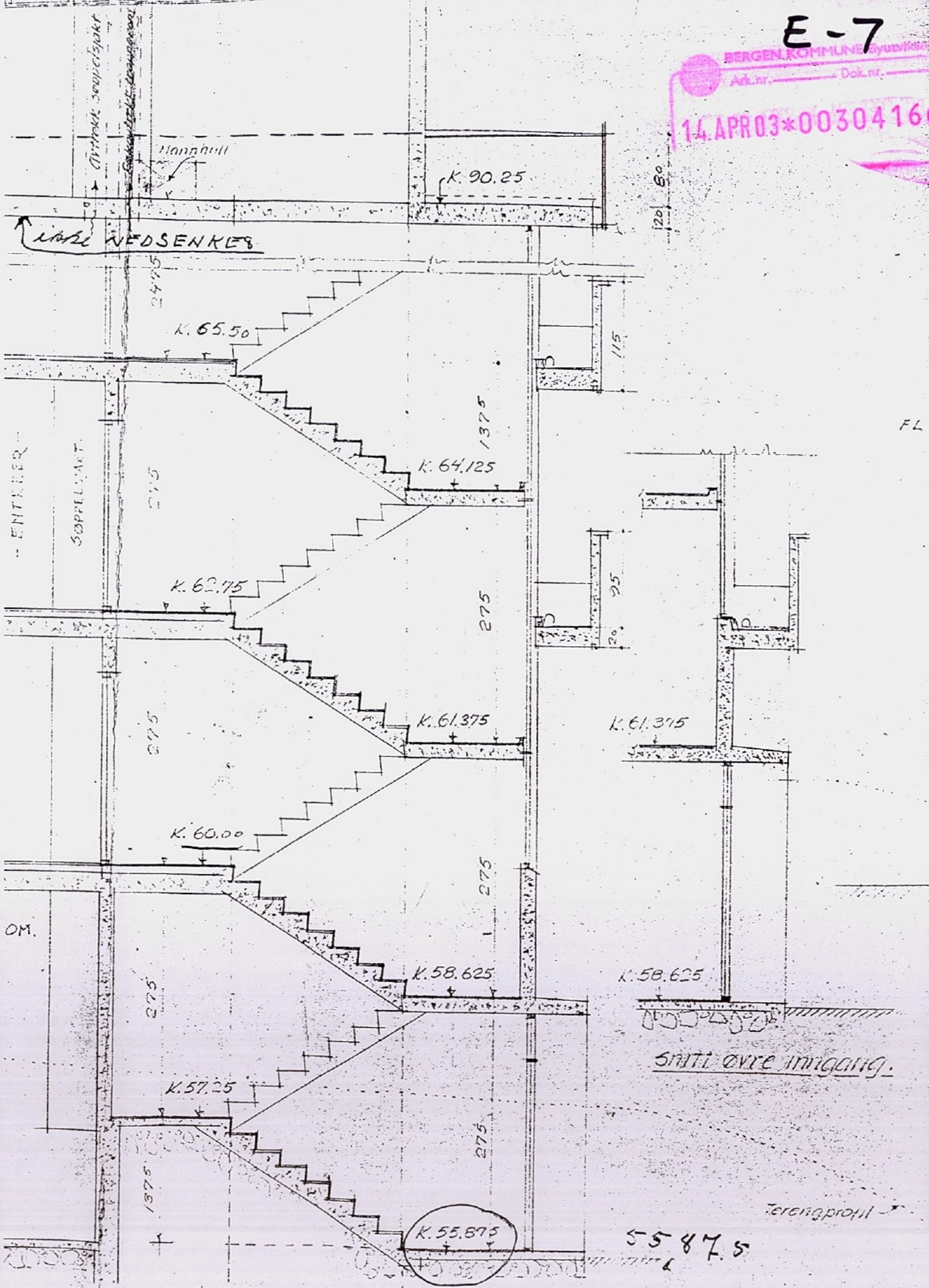

SNITT EKSIST. INNGANG