

BERGE I KOMMUNE  
K. AVD. TEK. OG BYGGING  
29.11.85 SG 2510  
BYGGESAKSAVDELINGEN





BYPLANSJEFEN, BERGEN  
 Nr. 2151  
 63  
 Dato 5/11 19 63  
 Bilag nr. 12/21

J. NR. MOTTATT  
 00939 17.6.63  
 BYGNINGSSJEFEN

J. NR. MOTTATT  
 00939 17.6.63  
 BYGNINGSSJEFEN

-SKISSE HØYHUS FYLINGSDALEN-

BLICK 100-63



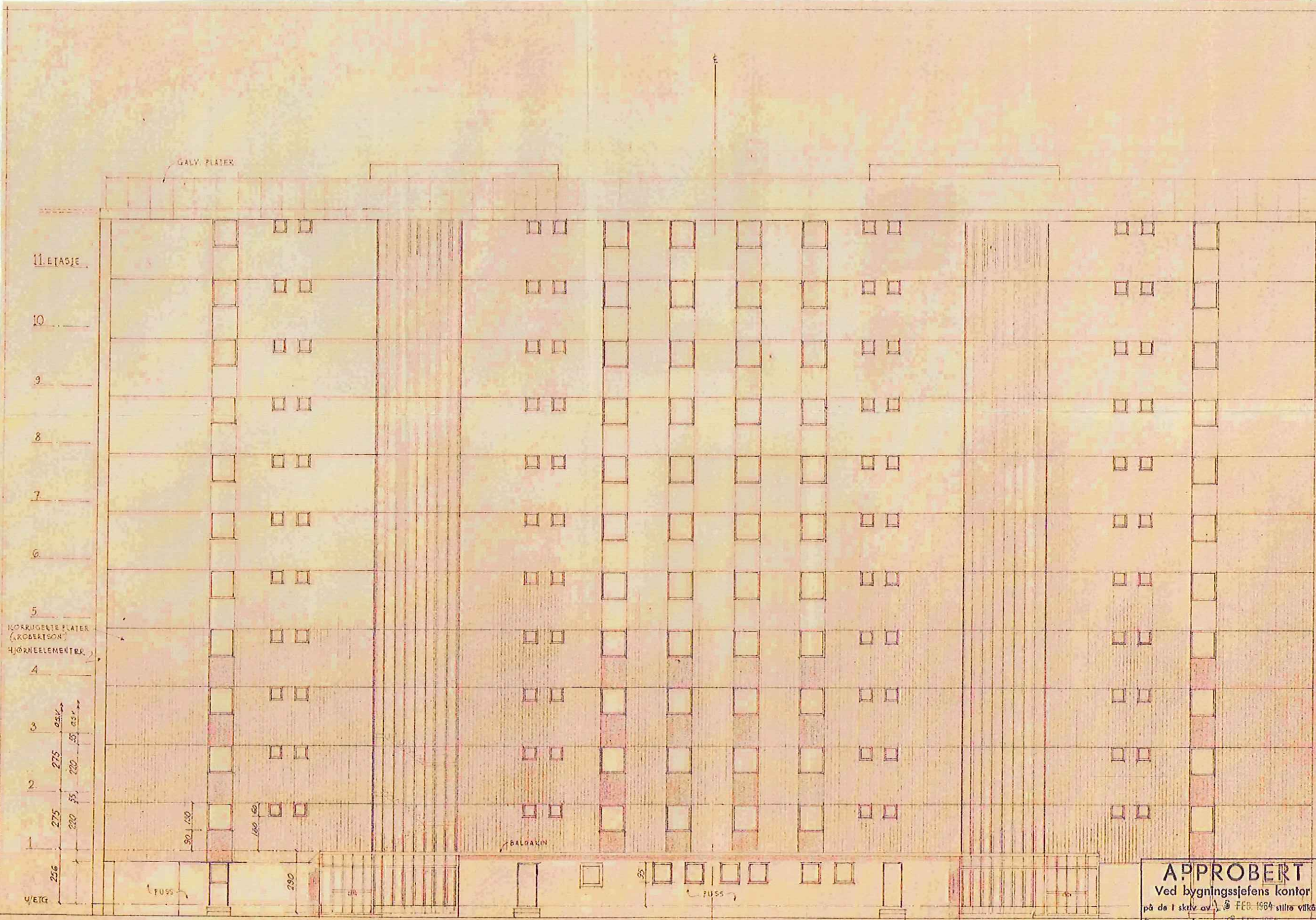

KORRIGERTE PLATER  
(ROBERTSON)  
HØRNEELEMENTER

1 275 220 220 275  
2 275 220 220 275  
3 275 220 220 275  
4 275 220 220 275  
5 275 220 220 275  
6 275 220 220 275  
7 275 220 220 275  
8 275 220 220 275  
9 275 220 220 275  
10 275 220 220 275  
11. ETASJE 275 220 220 275

BYPLANSTYRENS BERGEN  
Nr. 2151  
63  
Dato 5/11 1963  
Bilag nr. 13/21

BERGENS  
000750/63  
FABRIK OG VEI-ANLEGG

J. NR. MOTTATT  
00930 17.6.63  
BYGNINGSJEFEN

**APPROBERT**  
Ved bygningsjefens kontor  
på de i skilt av 6 FEB 1964 stilt vilkår.  
Bergen den: 17.6.1963  
Attesteres:.....

J. NR. 001680	MOTTATT 27 JUN 63	VESTBO BOLIGFELT III - Fyllingsdalen - SV	Med A11
BERGENS BYGNINGSRÅD		1:100 1:203 S. Steffensen	AAGE BLICH ALLIANCE BERGEN
			Tov. 15.3.63







GALV PLATER

11 ETASJE

10

9

8

7

6

5

4

3  
275  
275  
255  
90, 130, 155, 80, 100, 155, 80

KORRIGERTE STÅLPLATER  
(ROBERTSON)

**APPROBERT**  
Ved bygningsjefens kontor  
på de I skriv av 16 FEB 1963 stille vilkår.  
Bergen den: 8 FEB 1963  
Attesterer:.....

BYPLANSJEFEN, BERGEN  
nr. 2/51  
623  
5/11 1963  
bilag nr. 21/21

BERGENS  
000785/63  
BYGNINGSJEFEN

J.NR. MOTTATT  
00939 17.6.63  
BYGNINGSJEFEN

Attesterer:.....

JNR. MOTTATT  
001680 22 JUN 63  
BERGENS BYGNINGSJEFEN

FASADE MOT SØR-VEST BLA  
VESTBO  
BOLIGFELT III-FYLLINGSDALEN SV. 13  
Blad A13  
Tol. 1100 ANGE BLICH Tel. 15363  
Sk. 203 Rev.  
S. Steffensen



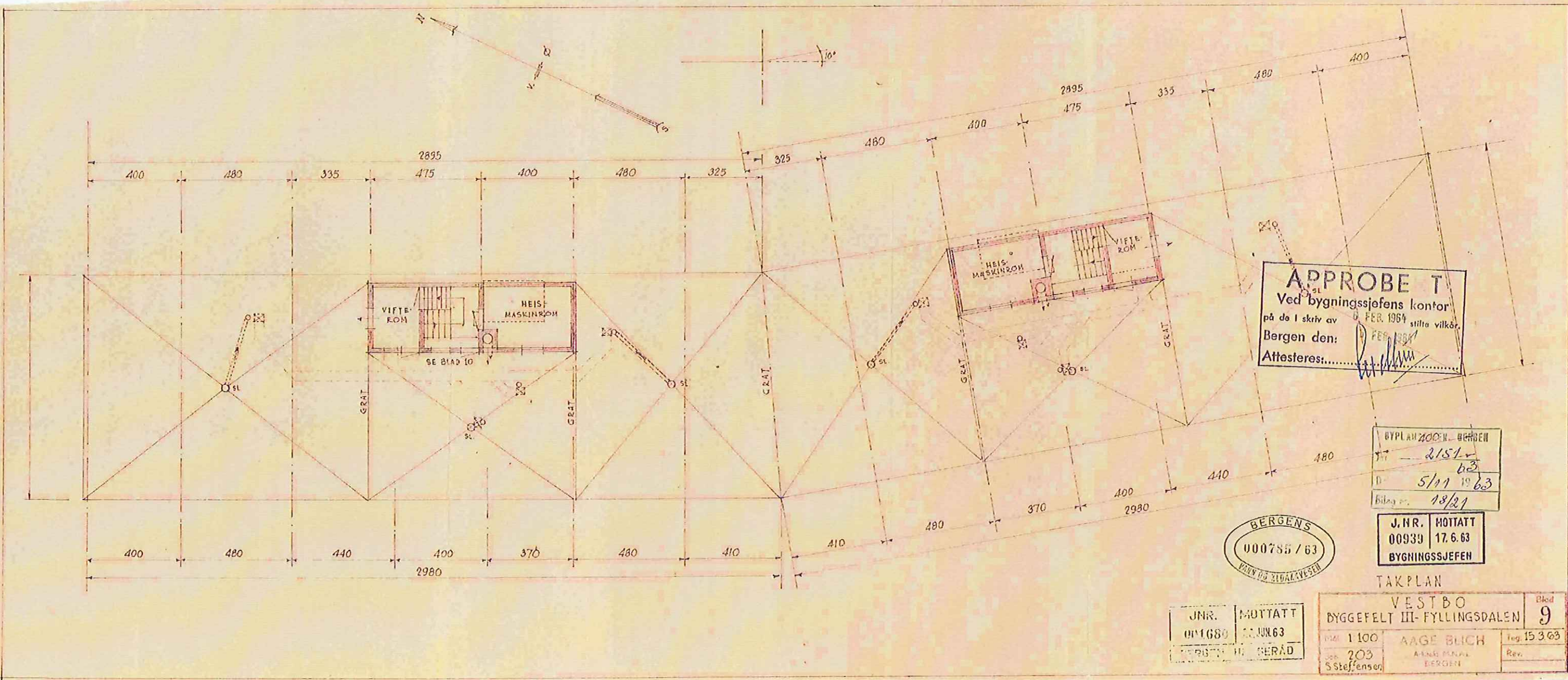

**APPROBE T**  
 Ved bygningsjefens kontor  
 på de I skrift av 6. FEB. 1964 stillte vilkår.  
 Bergen den: 6 FEB 1964  
 Attesteres:.....

BYPLAN 200EN - BERGEN  
 Nr. 2/51  
 D. 5/11 1963  
 Bilag nr. 18/21

BERGENS  
 000785/63  
 PLAN OG REGULERINGS

J.NR. MOTTATT  
 00939 17.6.63  
 BYGNINGSSJEFEN

TAKPLAN

JNR. MOTTATT  
 011680 22 JUN 63  
 BERGEN H. GERÅD

VESTBO  
 BYGGEFELT III-FYLLINGSDALEN  
 1:100 AAGE BLICH  
 203 S Steffensen  
 15 3 63  
 9  
 Rev.



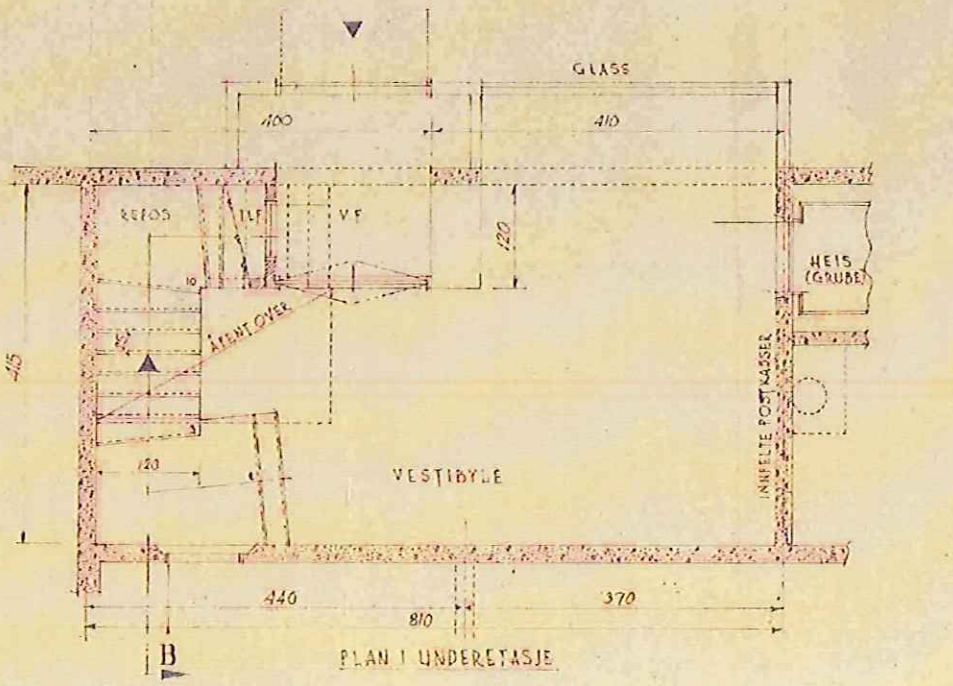
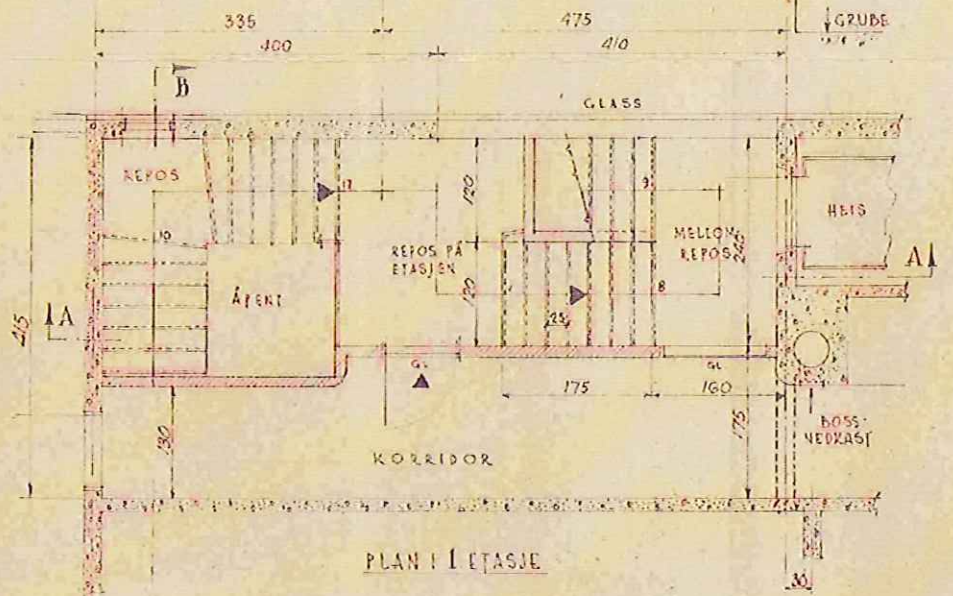
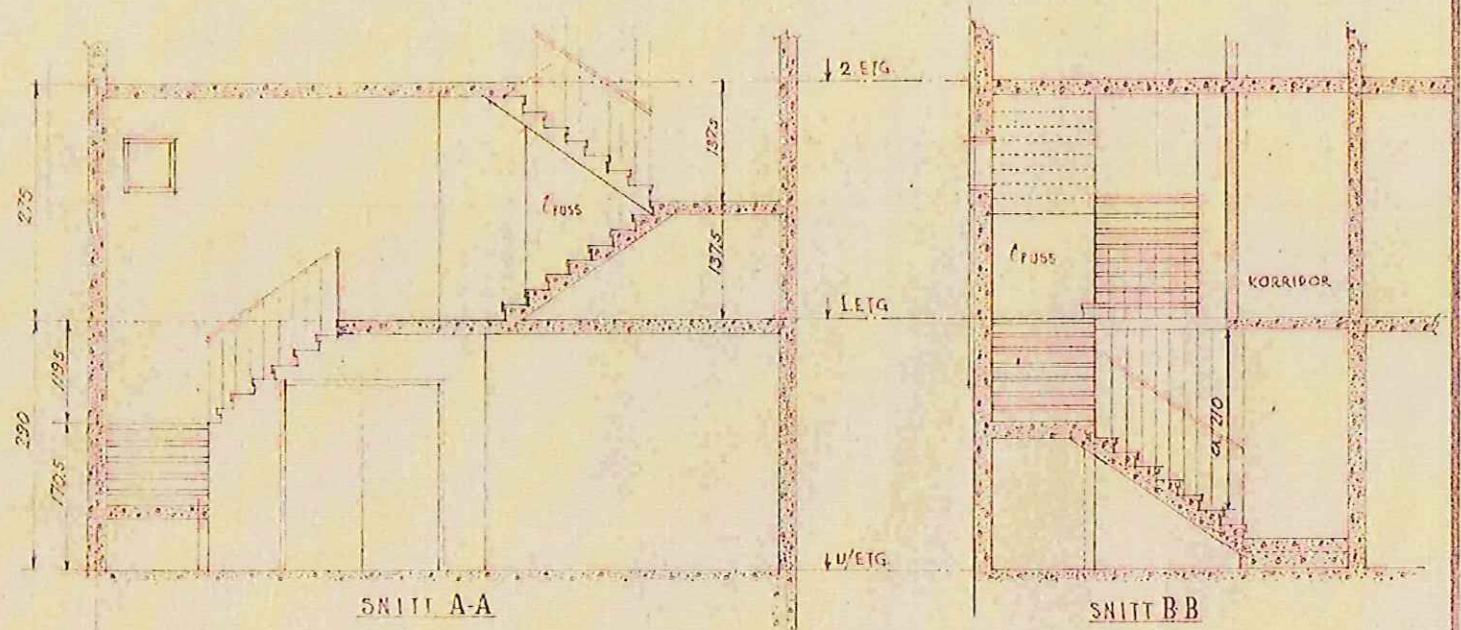

NEDRE TRAPPELØP

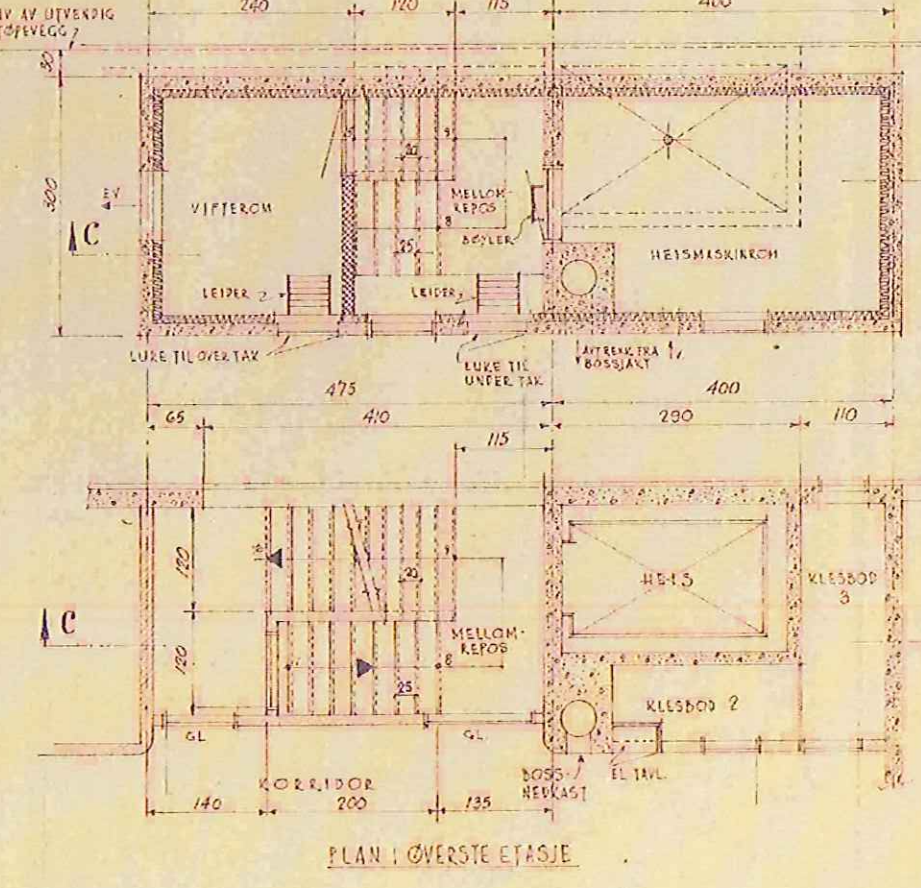
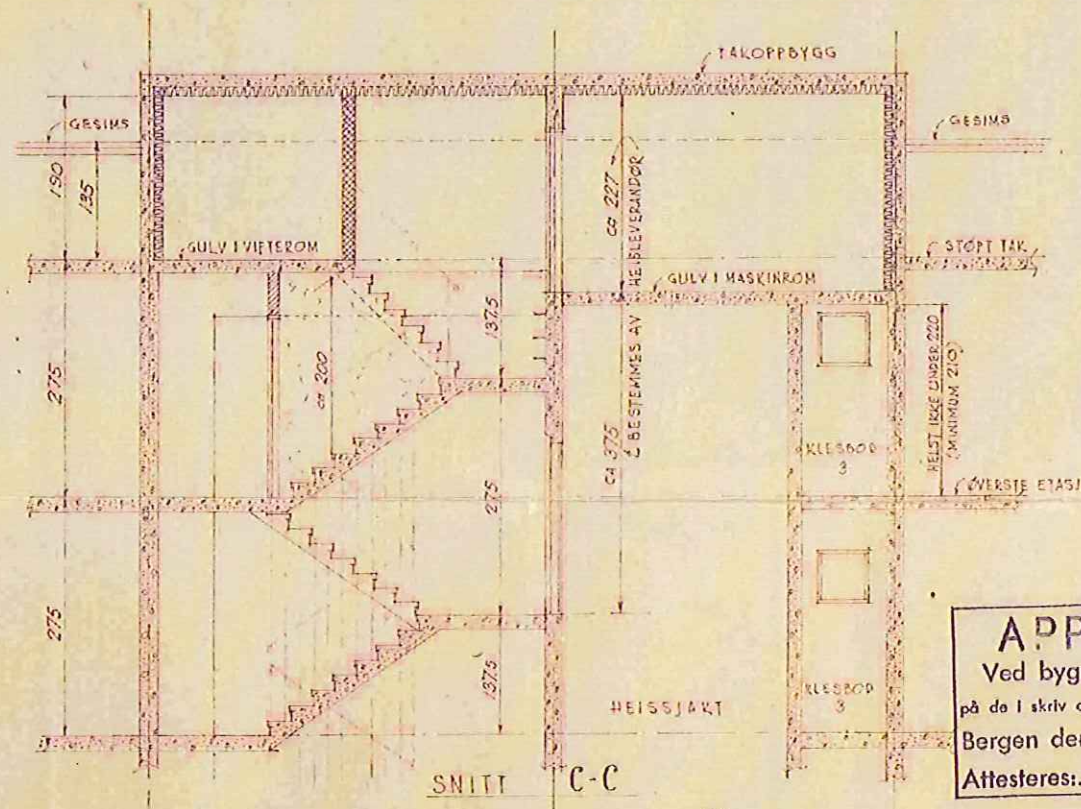

**APPROBERT**  
 Ved bygningsjefens kontor  
 på de I skriv av 15 FEB. 1964  
 Bergen den: 15 FEB. 1964  
 Attesteres:.....

BYPLAN BERGEN  
 Nr. 2151/63  
 Dato 5/11 1963  
 Bilag nr. 19/21

PLAN AV HEISSJAKT OG VIFTEROM

JNR. MOTTATT  
 001630 22 JUN 63  
 BERGEN BYGNINGSRÅD

BERGENS  
 000785/63  
 BARN OG YOUNGSTE

J.NR. MOTTATT  
 00939 17.6.63  
 BYGNINGSSJEFEN

SNITT GJENNOM NEDRE OG ØVRE TRAPPELØP

VESTBO  
 BYGGEFELT III - FYLLINGSDALEN, S.V. 10  
 Mv. 1:50 AAGE BLICH Teg. 15.3.63  
 Job. 203 Arkitekt M.N.A.I. Rev.  
 S. Steffensen BERGEN















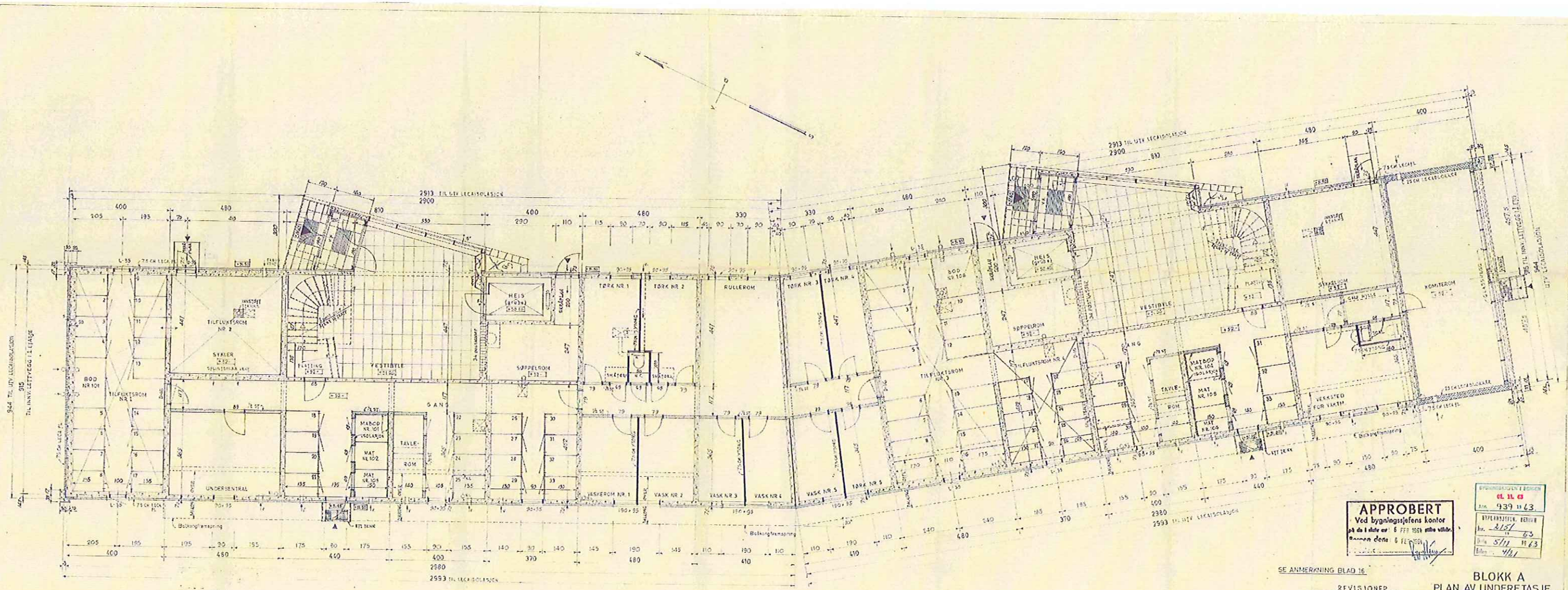

**APPROBERT**  
 Ved bygningsjefens kontor  
 på de 1 etasje av 6 777 058 010e vilde.  
 Rammen dens 6 FEB 1963

Byggesaksnummer	939 11 63
Byggesaksdato	5/11 63
Byggesaksnavn	4/11

SE ANMERKNING BLAD 16

REVISJONER	BLOKK A
1. REVISJON	PLAN AV UNDERETASJE
2. REVISJON	VESTIBL
3. REVISJON	BYGGEFELT III Fyllingsdalen A-15
4. REVISJON	ÅGGE BLICH
5. REVISJON	181263



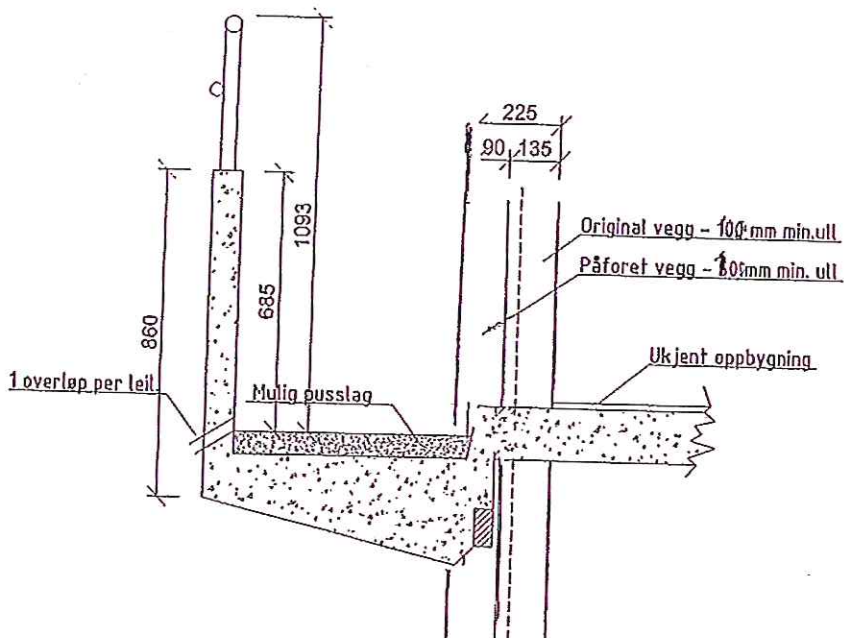

PRINSIPPSKISSE EKSISTERENDE  
SITUASJON



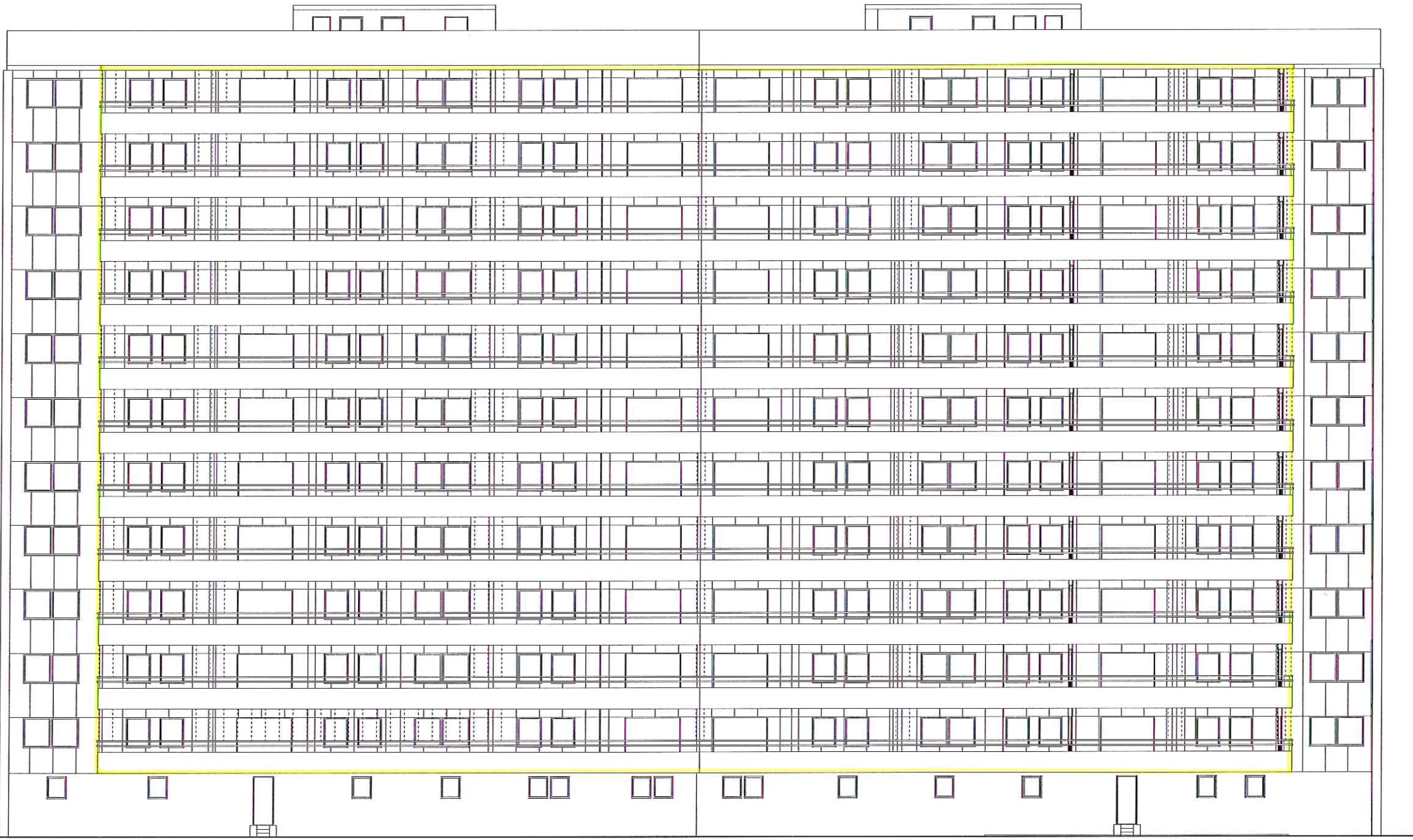

FASADE MOT SØRVEST

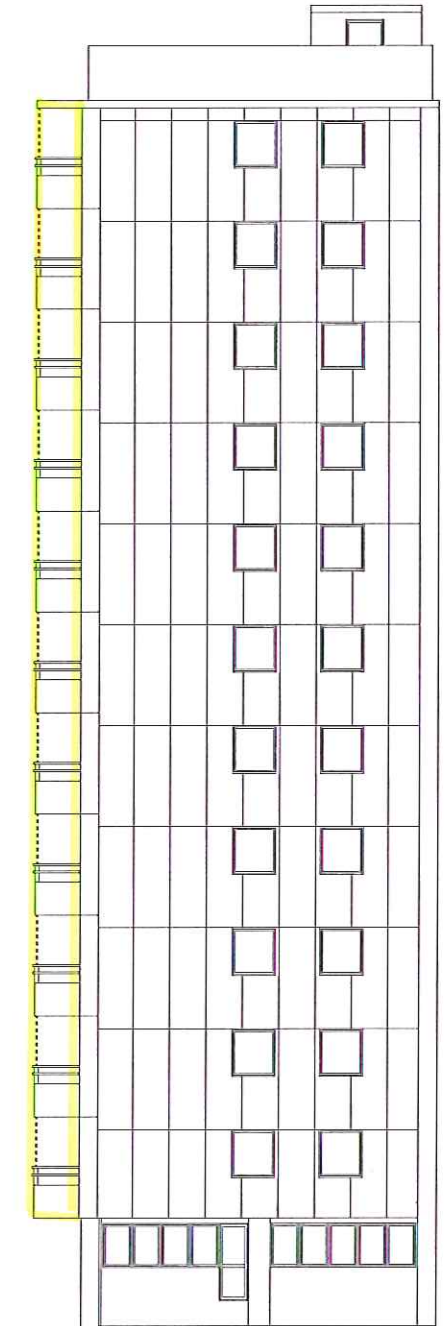

FASADE MOT SØRØST

BLOKK A

<b>HILLEREN</b> PROSJEKTERING AS <small>Avvik på detaljer fra tegning til virkelighet, kan forekomme</small> <small>© Tegningen er beskyttet i henhold til lov om opphavsrett.</small>	Tilrasker: <b>Hesjøhølet Borettslag</b>	Date: 20.04.2014
	Prosjekt: <b>Hesjøhøletveien 20-22</b>	Team: Janne
	Kommune: <b>Beigen</b>	Prosjekt nr.: 503
	Stor: <b>22</b> Br: <b>175</b> (Mål: 1/100 A1)	Team nr.: 503

© 2014 Hilleren Prosjektering AS



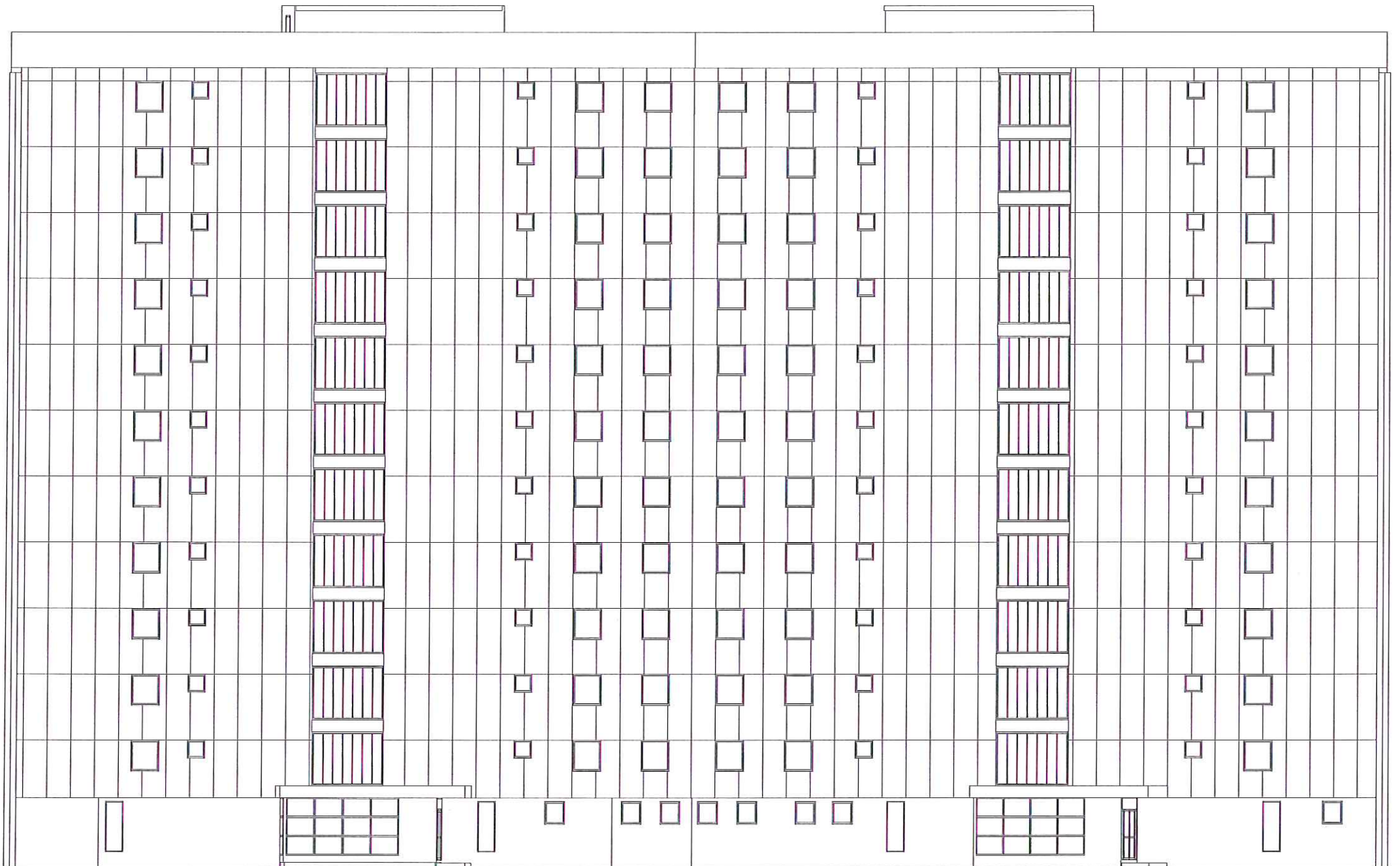

FASADE MOT NORDØST

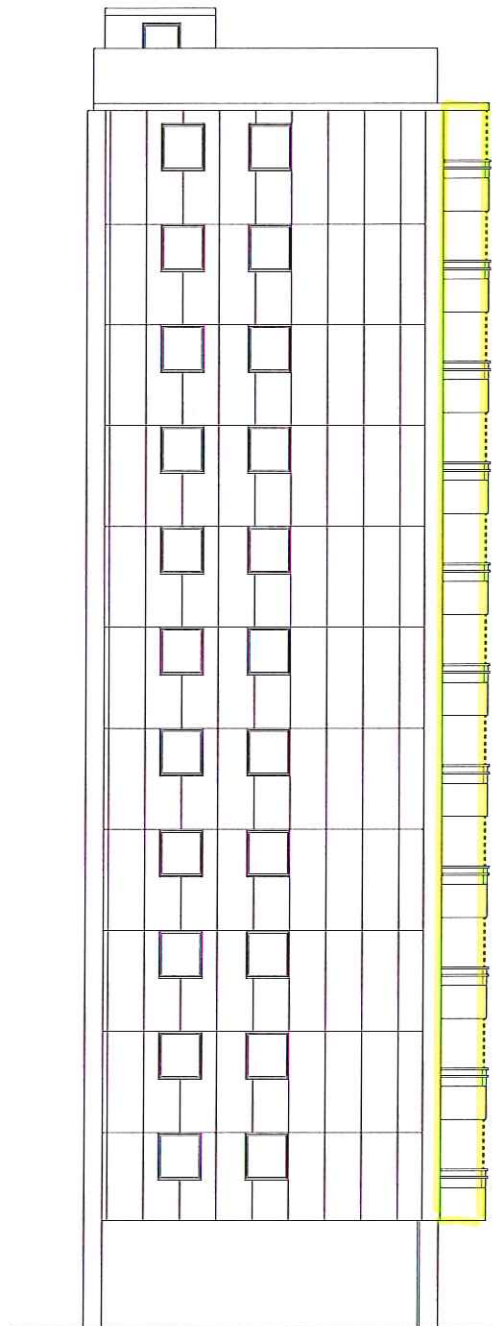

FASADE MOT NORDVEST



UNDERETASJE

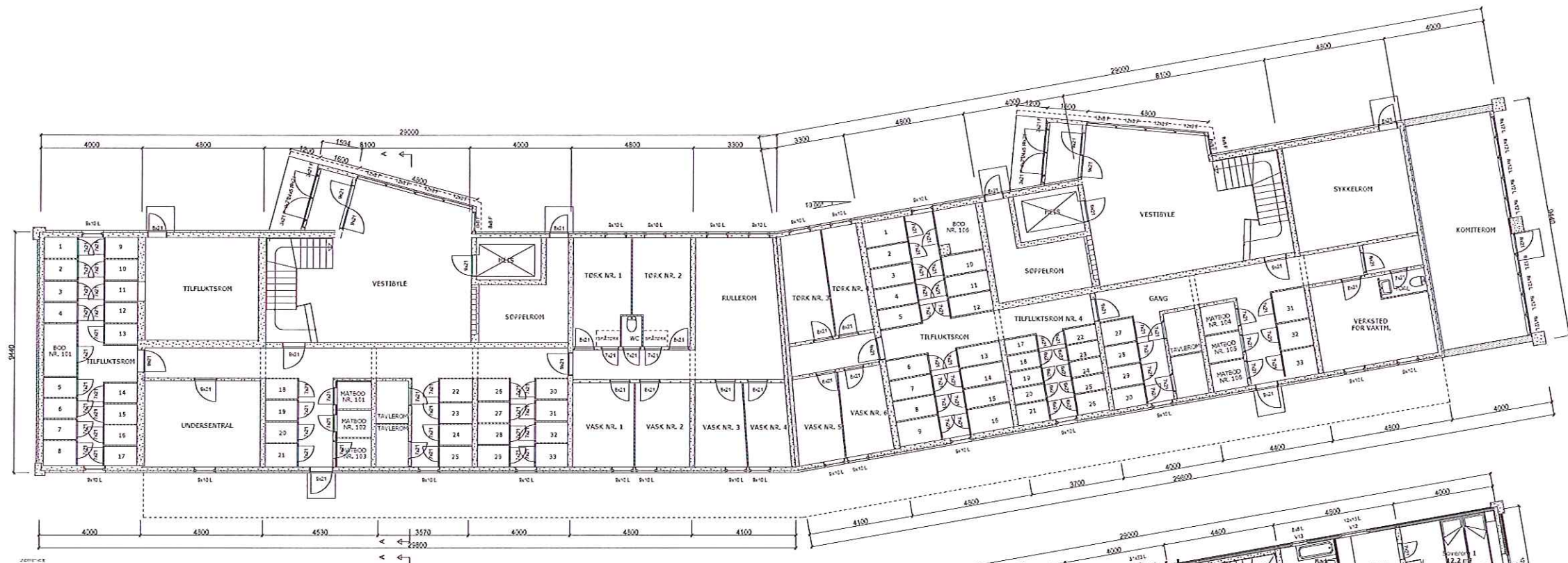

1. ETASJE

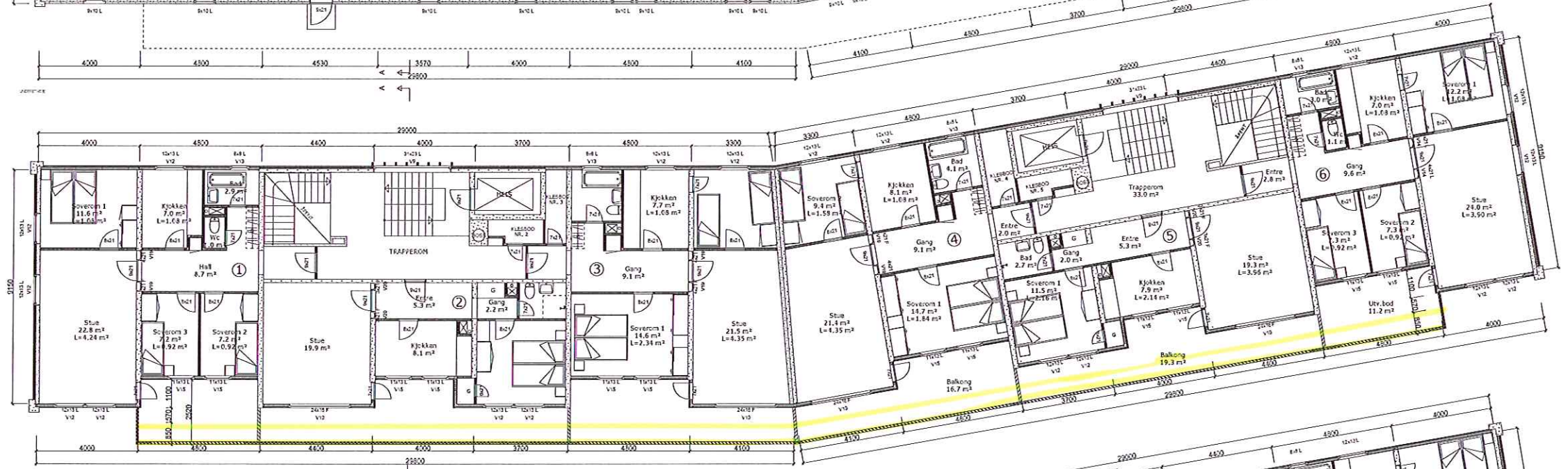

2. ETASJE - 10. ETASJE

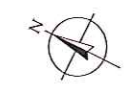
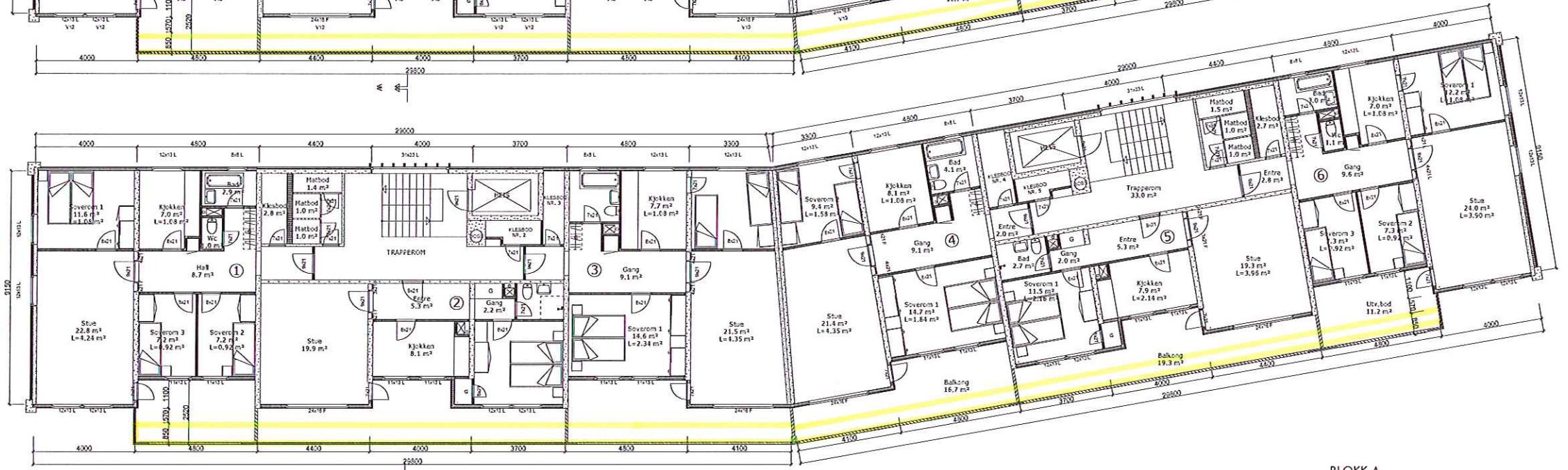

**BLOKK A**

Tilgjengelig: **Hesahollet Borettslag**

Prosjekt: **Hesaholletveien 20-22**

Sted: **Bergen**

Arvikk på detaljer fra tegning: **22**

Arvikk på detaljer fra tegning: **175** (Mål: 1:200 A1)

Date: 20.04.2014

Tegn: Jenni

Prosjekt nr.: [ ]

Tegn nr.: 501

Hesahollet



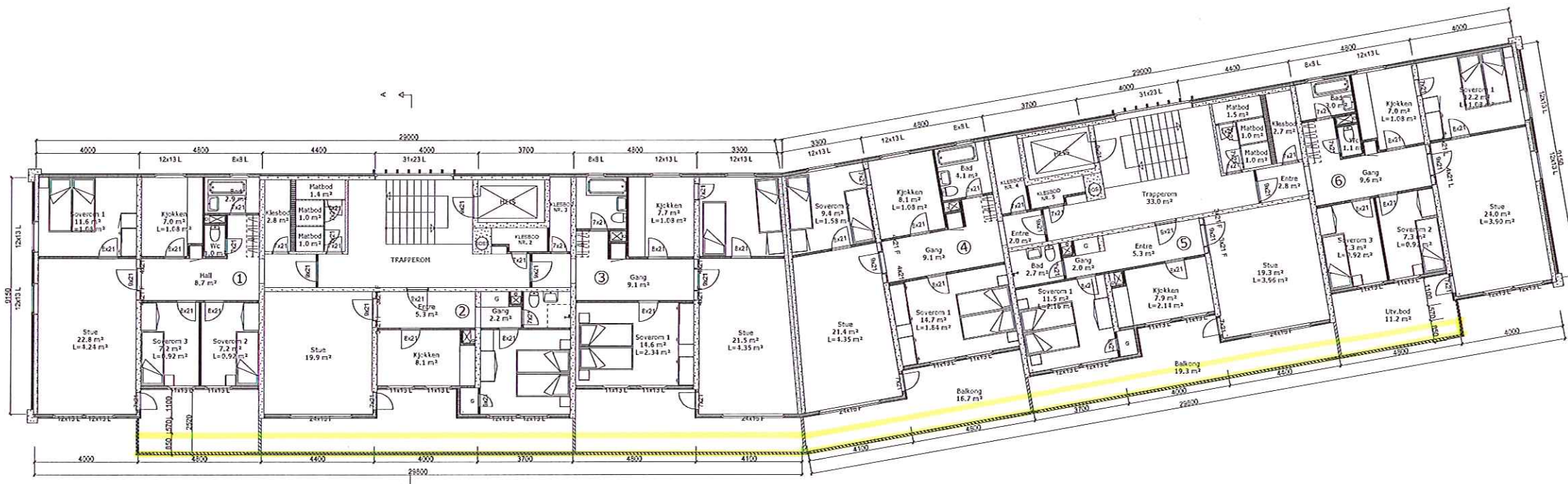

11. ETASJE

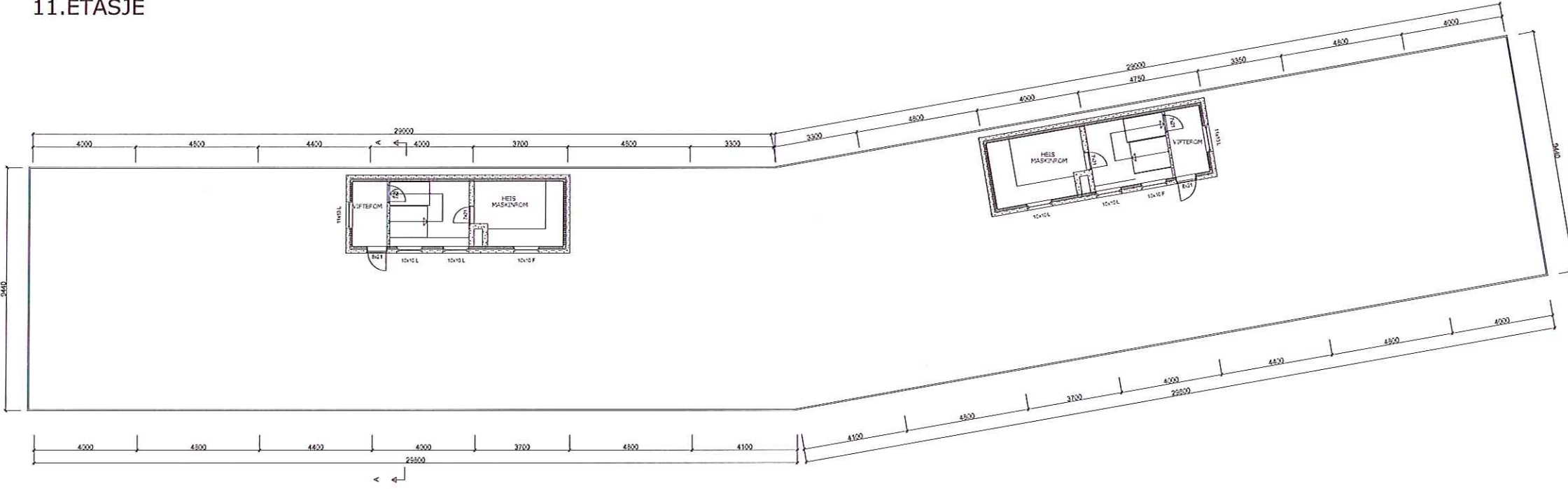

TAKPLAN

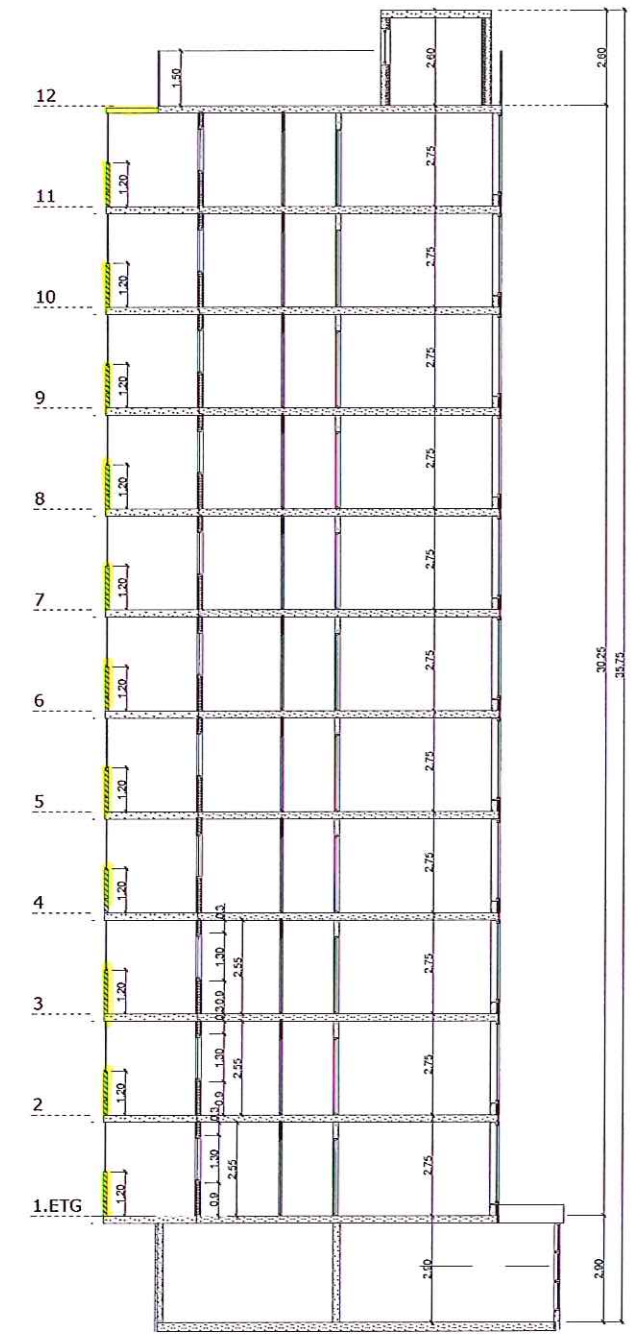

SNITT A - A

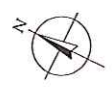

**BLOKK A**

	Tilråttaker: <b>Hesjehollet Borettslag</b>	Date: 20.06.2014
	Burområde: <b>Hesjeholletveien 20-22</b>	Teig: <b>Jørud</b>
	Kommune: <b>Bergen</b>	Prosjekt nr.:
	Gr: <b>22</b> Bnr: <b>75</b> (Mål: 1: 500 A1)	Tegn. nr.: <b>502</b>

Arvikk på detaljer fra tegning  
 Et virkelighet, kan forekomme  
 © Tegningen er beskyttet i henhold til opphavsrett.